

COMUNE DI PACENTRO
L'Aquila
UFFICIO TECNICO

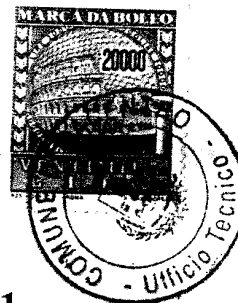

CONCESSIONE EDILIZIA N. 16 DEL 27/12/2001

(Art.1 legge 28 Gennaio 1977, n. 10)

IL RESPONSABILE DEL SERVIZIO TECNICO

Vista la domanda di Concessione Edilizia per **DEMOLIZIONE E RICOSTRUZIONE CAPANNONE USO AGRICOLO** presentata in data **22 Giugno 2001** nostro Prot. 3047 dalla Ditta: [REDACTED]

- con allegato il progetto redatto dall'Arch. **Salvatore PETRILLI** con Studio in Sulmona in Via **Montesanto, 37/a** per l'esecuzione dei lavori di: **DI CUI SOPRA** del fabbricato uso **CAPANNONE AGRICOLO** ubicato in Pacentro località **San Pietro** identificato in catasto al Fg. 29 n.183-446-447-448-449-450.

Accertato che il richiedente ha titolo per richiedere la suddetta Concessione Edilizia nella qualità di **PROPRIETARIO** come risulta dalla documentazione esibita;

Viste le leggi 17 Agosto 1942 n.1150; 06 Agosto 1967 n.765; 28 Gennaio 1977 n.10 e 28 Febbraio 1985 n. 47 e successive modificazioni e integrazioni;

Visto il verbale n. **03/02 del 24/10/2002**;

Visto il parere dell'Ufficiale Sanitario espresso a norma dell'Art.220 del T.U. delle leggi sanitarie approvato con R.D. 27 Luglio 1934 n.1265;

Visto il progetto, poiché le opere sono quelle già previste nelle precedenti Concessioni, poiché non è variata la normativa edilizia;

Viste le restanti disposizioni di legge, nazionali, regionali i regolamenti e gli strumenti regolatori in materia urbanistica, edilizia, igiene, polizia locale, sicurezza del lavoro, circolazione, nonché dei beni paesistico ambientali e monumentali;

Vista la legge 09 Gennaio 1989 n.13 come modificata dalla legge 27 febbraio 1989 n.62 ed il D.M. 14 Giugno 1989 n. 236;

Vista la legge 24 Marzo 1989 n. 122;

Vista la legge 05 Marzo 1990 n. 46;

Vista la legge 19 Marzo 1990 n. 55 e successive modificazioni e integrazioni;

Vista la legge 09 Gennaio 1991 n. 10 e le relative norme attuative;

Visto il D.P.C.M. 1° Marzo 1991 relativo ai limiti massimi di esposizione al rumore negli ambienti abitativi e nell'ambiente esterno;

Considerato che, in base alle vigenti norme urbanistiche ed edilizie, la destinazione d'uso compatibile per la progettata opera è la seguente: **COME SOPRA**.

Dato atto che l'opera di cui alla presente concessione ricade/ nei casi di Concessione gratuita a norma dell'Art.9 della Legge 28 Gennaio 1977 n.10;

Dato atto che ai fini della presente Concessione, la Ditta interessata ha assolto gli obblighi di cui all'Art.3 della Legge 28 Gennaio 1977 n.10 :



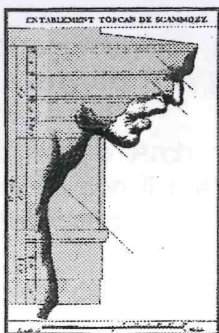

Architetto Salvatore Petrilli

via Montesanto n.37/a 67039 Sulmona (Aq) tel./fax 0864/55399

COMUNE DI PACENTRO (Aq)

**PROGETTO DI DEMOLIZIONE E RICOSTRUZIONE DI UN
CAPANNONE AD USO AGRICOLO ESISTENTE NEL
TERRITORIO DEL COMUNE DI PACENTRO (AQ) IN LOCALITA'
SAN PIETRO.**

COMMITTENTE': [REDACTED]

ELABORATO

**RELAZIONE TECNICA
DOCUMENTAZIONE FOTOGRAFICA
ELABORATI GRAFICI
PLANIMETRIE GENERALI**

**TAVOLA
N.**

Scala:

data,



Autorizzazioni:



**Il Prog. e DD.LL.
Arch. Salvatore Petrilli**

**COMUNE di PACENTRO
L'AQUILA**

ALLEGATO ALLA CONCESSIONE EDILIZIA
N. 16 DEL **27 DIC. 2002**

IL RESPONSABILE DEI SERVIZI TECNICI
Geom. Giovanni Del Beato



PROGETTAZIONE
STUDIO TECNICO
 Arch. SALVATORE PETRILLI
 via Montebello n.37/a 67039 Sulmona
 tel./fax. 0864.55399

SEZIONI E PROSPETTI

MODIFICHE
 Data
 Motivo

DERIVATO DA

DATI CATASTALI
 FG. PART.
 SCALA DISEGNO
 1 : 100

UBICAZIONE
COMUNE DI PACENTRO (AQ)
DEMOLIZIONE E RICOSTRUZIONE CAPANNONE AGRICOLO
 PROPRIETA'

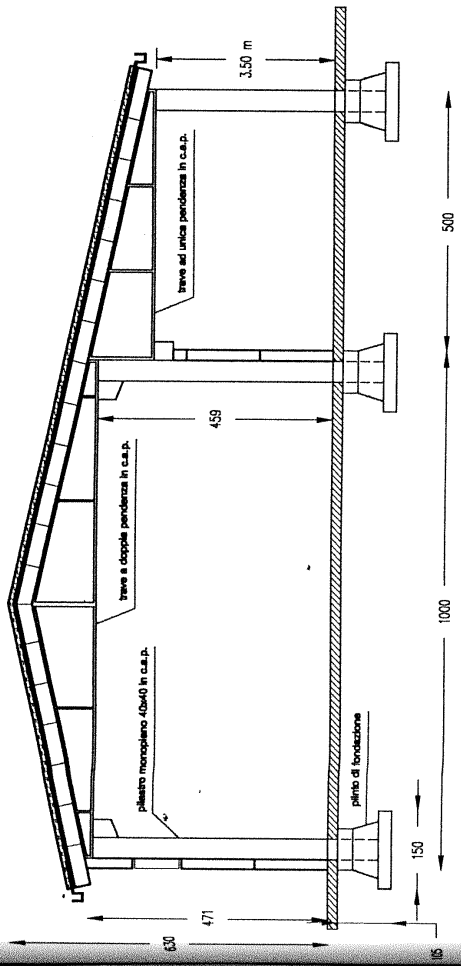

Sezione A - A

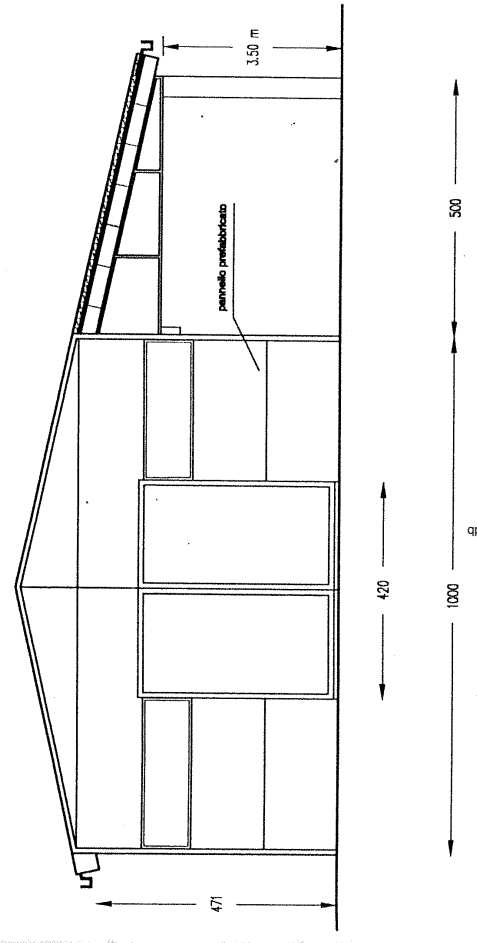

Prospecto anteriore

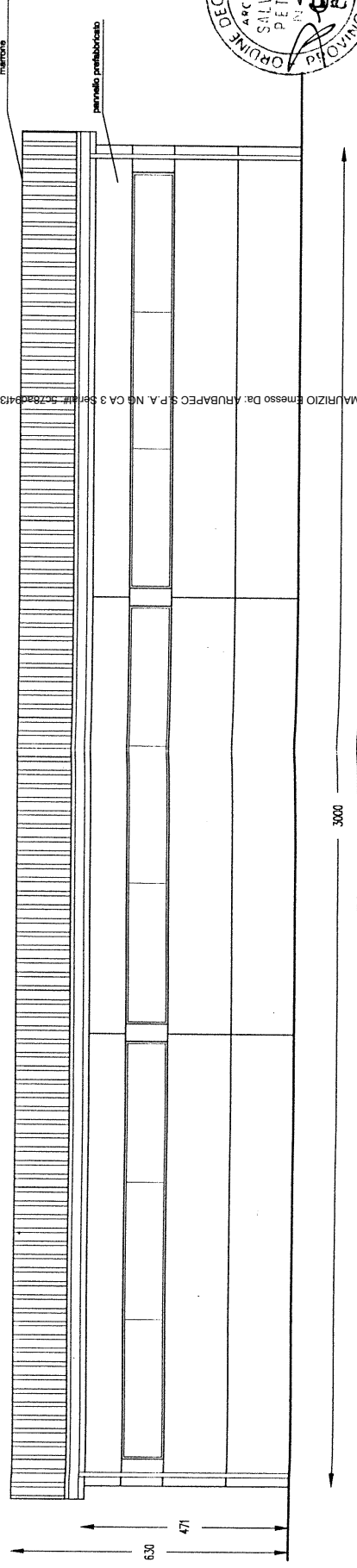

Prospecto laterale



Firmato Da: PAGLIARO MAURIZIO Emesso Da: ARUBAPEC S.P.A. N.6 CA 3 Sp. 117 50724994136174ec1aa5f81e3a3db5

TITOLO PROGETTO COMUNE DI PACENTRO (AQ)		UBICAZIONE DEMOLIZIONE E RICOSTRUZIONE CAPANNONE AGRICOLO	
PROPRIETA'		DATI CATASTALI	
...		FG. PART. ...	
...		SCALA DISEGNO 1 : 100	
DERIVATO DA		MODIFICHE DEL MATRICO	
PIANTA COPERTURA			
PROGETTAZIONE STUDIO TECNICO Arch. SALVATORE PETRILLI via Montebello n.37/Is 67038 Sulmona Tel./fax. 0864.55399			

A ↙

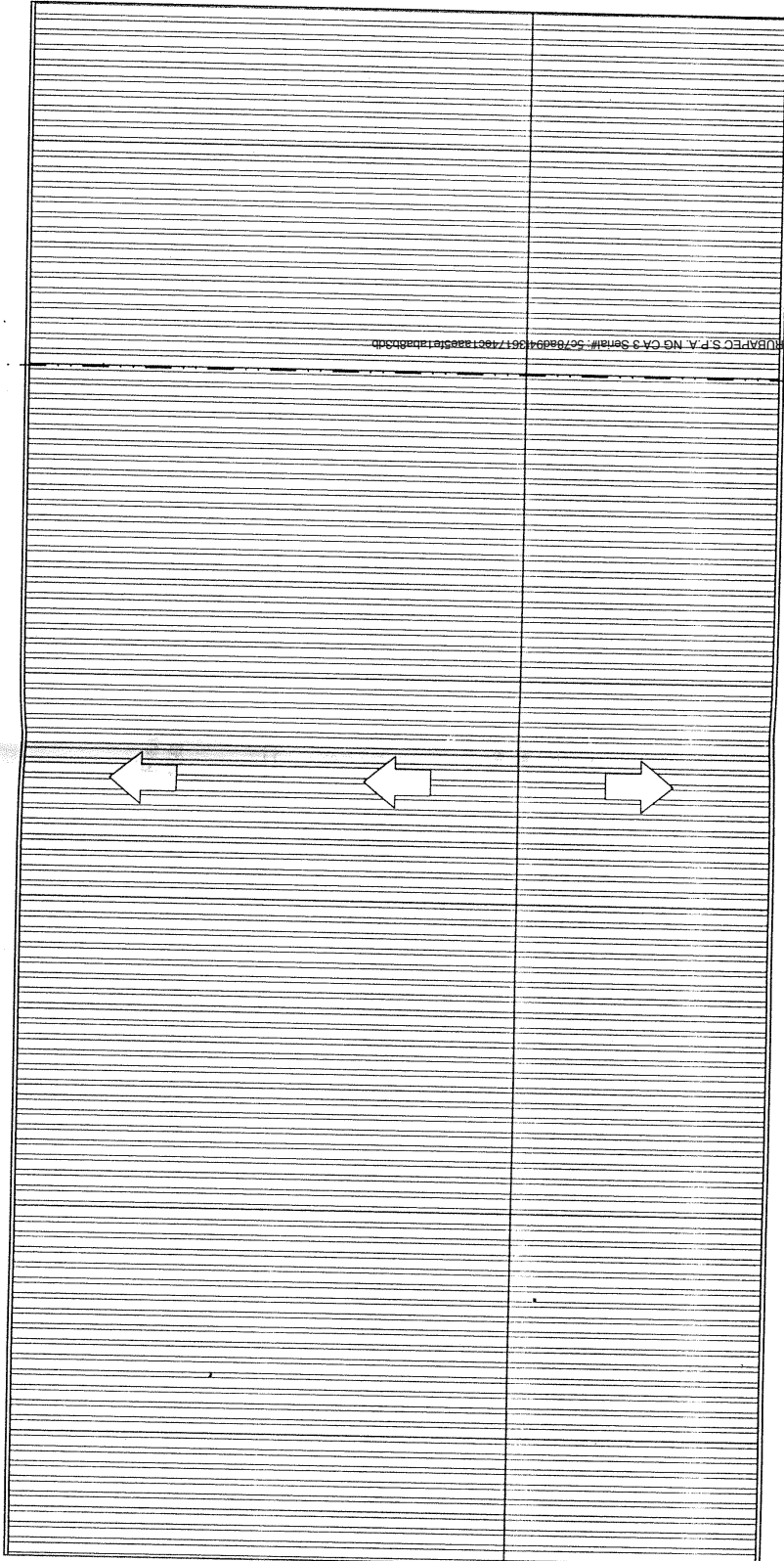

A ↙

Firmato Da: PAGLIARO MAURIZIO Emesso Da: ARUBAPEC S.P.A. NG CA 3 Serial: 5c79a09136174ec1aa8e1e1a4a40d4



PROGETTAZIONE
STUDIO TECNICO
 Arch. SALVATORE PETRILLI
 via Montebasso n.37/a 87039 Sulphora
 tel. fax. 0864.85398

PIANTA
PIANO TERRENO

MODIFICHE
 DEL
 MATRICO

DERIVATO DA

DATI CATASTALI
 FG. PART.
 SCALA DISEGNO
 1 : 100

UBICAZIONE
COMUNE DI PACENTRO (AG)
TITOLO PROGETTO DEMOLIZIONE E RICOSTRUZIONE CAPANNONE AGRICOLO
 PROPRIETA'

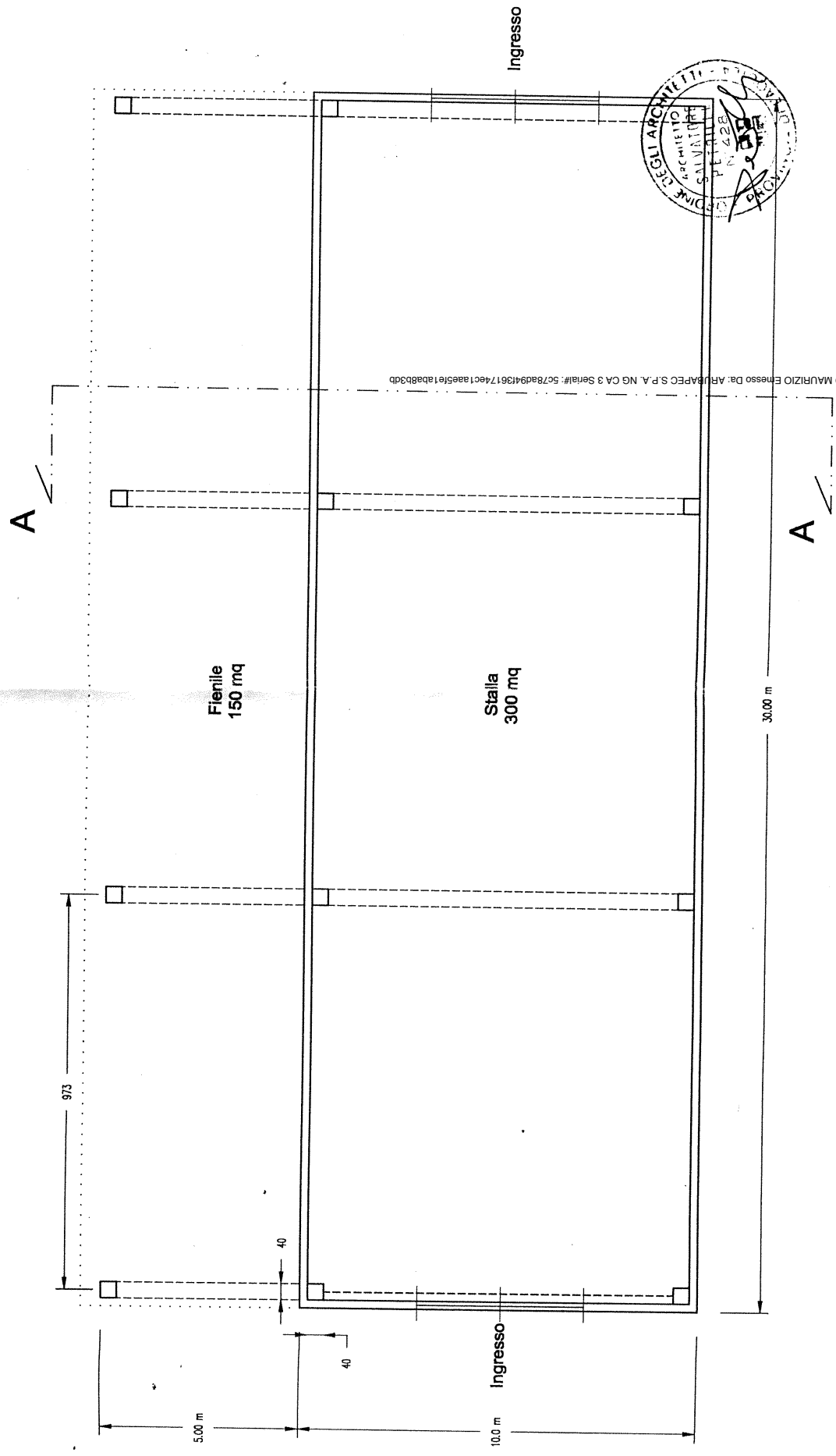

Firmato Da: PAGLIARO MAURIZIO Emesso Da: ARUBAPEC S.P.A. NG CA 3 Serie#: 5c78ad94f36174ec1aa5fe1ab8b3db

