

F. rig. rend 407



DIREZIONE GENERALE DEL CATASTO E DEI SS.TT.EE.
CATASTO EDILIZIO URBANO (RDL 13-4-1939, n. 652)

LIRE
500

Planimetria di u.i.u. in Comune di S.Elpidio a Mare via Lombardia..... civ. 65.....

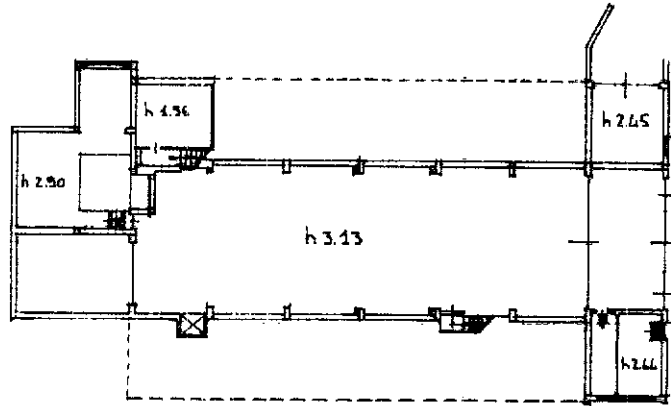

P.S. 1°

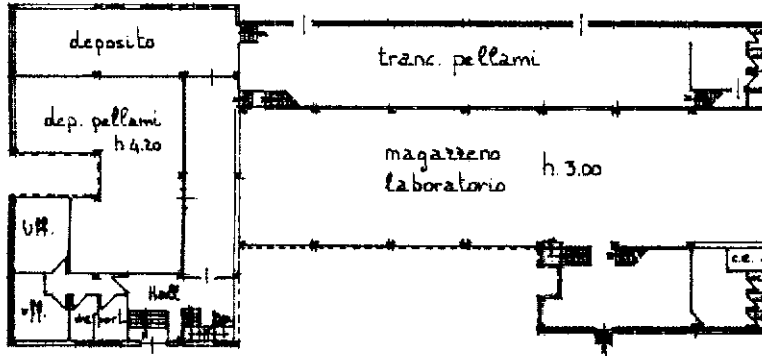

PIANO TERRA

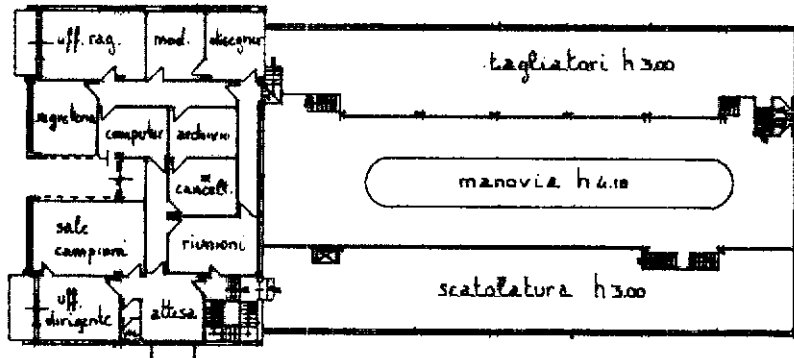

PIANO PRIMO
h 3.00

ORIENTAMENTO

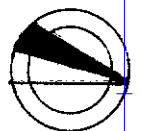

SCALA DI 1:500

PER FUSIONE DAL F. 37 part. 153 sub 1 e F. 37 part. 153 sub 2
assume il nuovo identificativo F. 37 part. 153 sub. a

Ultima planimetria in atti
Dichiarazione di N.C.
Denuncia di variazione
Data presentazione: 28/02/1994 - Data: 12/04/2022 - n. T301073 - Richiedente: MLVPLG65R22D542U
Totale schede identificative catastali: 443 (di cui 299 in situazione di invarianza e 144 in situazione di variazione)
F. 37
n. 153 sub. a

Compilata dal **GEOMETRA**
(Titolo, cognome e nome)
GIULIO GOVERNATORI
geometra
della provincia di **AP) Fermo** n. **363**
n. 27111102

RISERVATO ALL'UFFICIO
20 FEB. 1994
CUT

Catasto dei Fabbricati - Situazione al 12/04/2022 - Comune di SANTELPIDIO A MARE (1324) - < Foglio 37 - Particella 153 - Subalterno 9 >
MIA LOMBARDIA n. 65 Piano S1-T - 1

MODULARIO
F. rig. rend. 487



MINISTERO DELLE FINANZE
DIREZIONE GENERALE DEL CATASTO E DEI SS.TT.EE.
CATASTO EDILIZIO URBANO (RDL 13-4-1939, n. 652)

MOD. **BN** (CEU)

LIRE
500

Planimetria di u.i.u. in Comune di S. ELPIDIO A Mare via Lombardia civ. 65

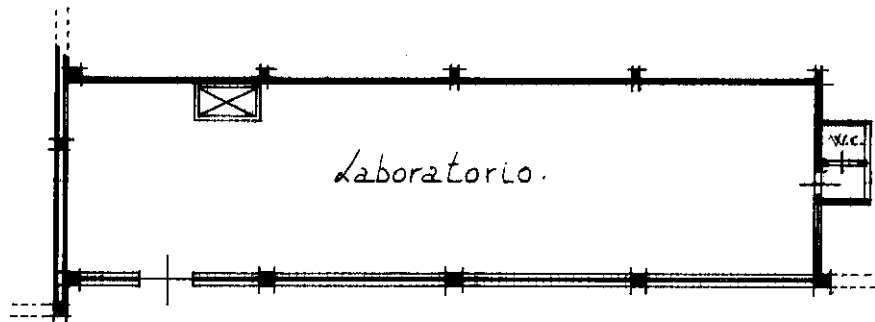

pieno terra
= 3.00

ORIENTAMENTO

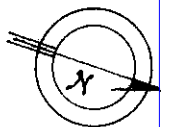

SCALA DI 1: *200*

Dichiarazione di N.C.

Denuncia di variazione
Ultima planimetria in atti

Compilata da GEOMETRA

GIULIO GOVERNATORI
(Titolo, cognome e nome)

RISERVATO ALL'UFFICIO

Data presentazione: 28/02/1994 - Data: 12/04/2022 - n. T301075 - Richiedente: MLVPLG65R22D542U

Totale schede: 1 - Formato di acquisizione: A4(210x297) - n. stampa: NOME A4(210x297) - n. provincia: 63

Identificativi catastali: F. 37 sub. 640

data 3.9.93 Firma Geo. Giulio Governatori

Catasto di Fabbricati - Situazione al 12/04/2022 - Comune di SANTELPIDIO A MARE(1324) - < Foglio 37 - Particella 153 - Subalterno 10 >
VIA LOMBARDIA n. 65 Piano S1