



udienza del 07.05.2019

**TRIBUNALE DI FERMO**

ESECUZIONE IMMOBILIARE n. 264/2010

**ALLEGATO FOTOGRAFICO**

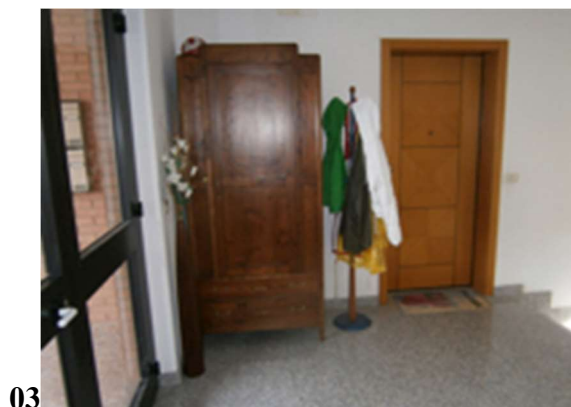

N°	Descrizione	N°	Descrizione
01	Esterno fabbricato lato ovest: ingresso pedonale e carrabile.	02	Esterno fabbricato lato nord, corde comune sub. 7 adibita a parcheggio.
03	Ingresso esterno sub. 15.	04	U.i.u. sub. 15 interno: cucina-salotto-sala da pranzo.



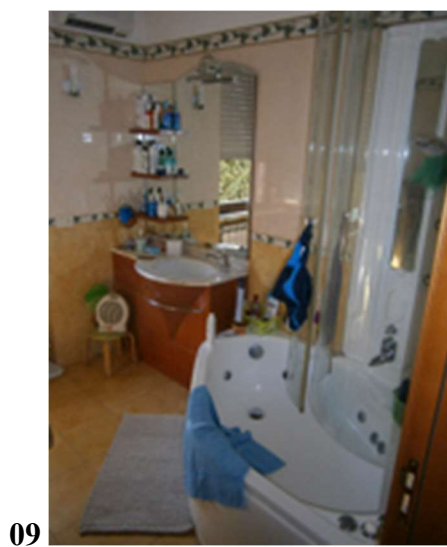
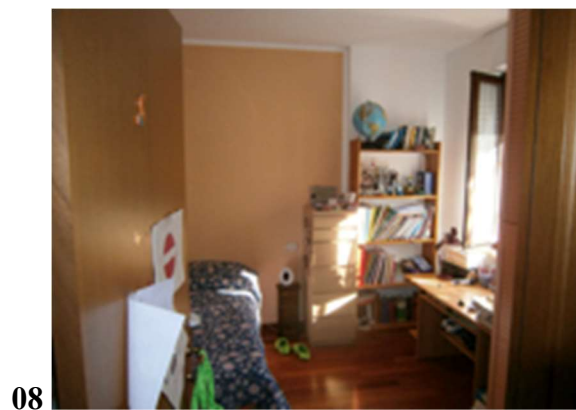
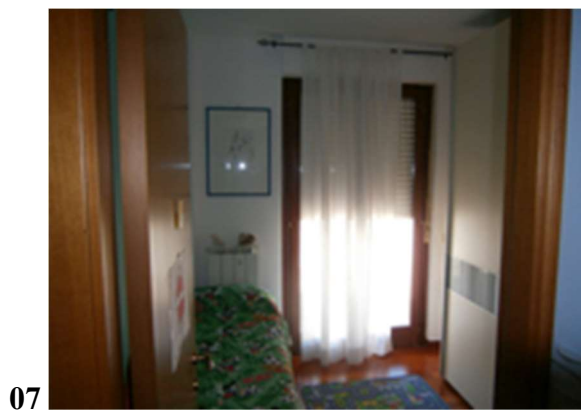

N°	Descrizione	N°	Descrizione
05	U.i.u. sub. 15 interno: particolare cucina.	06	U.i.u. sub. 15 interno: camera n. 1.
07	U.i.u. sub. 15 interno: camera n. 2.	08	U.i.u. sub. 15 interno: camera n. 3.
09	U.i.u. sub. 15 interno: bagno.	10	U.i.u. sub. 15 interno: ripostiglio.





11



12



13



14



15



16

N°	Descrizione	N°	Descrizione
11	U.i.u. sub. 15 esterno: porzione terrazzo, tettoia abusiva.	12	U.i.u. sub. 15 esterno: porzione terrazzo.
13	U.i.u. sub. 15 esterno: porzione terrazzo.	14	U.i.u. sub. 15 esterno: porzione giardino.
15	Garage sub. 14 (piano seminterrato 1)	16	Garage sub. 14 (piano seminterrato 1)

