

MODULARIO
F. Cat. 6 F. 218



MINISTERO DELLE FINANZE
DIREZIONE GENERALE DEL CATASTO E DEI SERVIZI TECNICI ERARIALI

Mod. B (Nuovo Catasto Edilizio Urbano)

Lire
15

190

NUOVO CATASTO EDILIZIO URBANO

(R. DECRETO-LEGGE 13 APRILE 1949, N. 430)

Planimetria dell'immobile situato nel Comune di SANTARCANGELO Via GIUGLIELMO OBERDAN 3

Ditta

Allegata alla dichiarazione presentata all'Ufficio Tecnico Erariale di TDALI

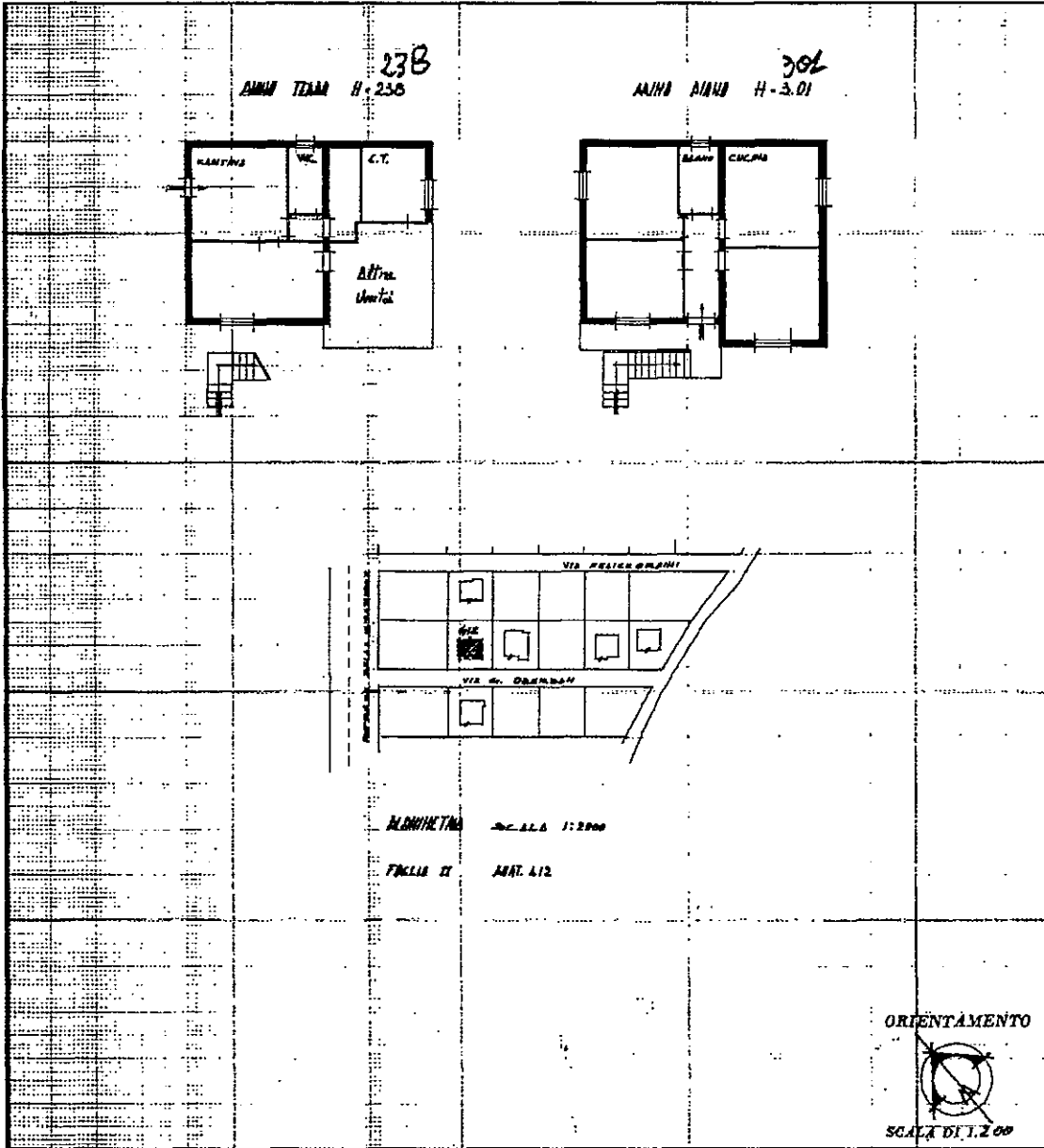

SPAZIO RISERVATO PER LE ANNOTAZIONI D'UFFICIO

DATA	1° GEN. 1975
PROT. N°	21
	F2.11 mapp. 412 sub. 1

Compilata dal GIUGLIELMO OBERDAN
(Titolare, nome e cognome del tecnico)

Inscritto all'Albo dei GIUGLIELMO OBERDAN
della Provincia di RIJINI

DATA 23 SETTEMBRE 74

Firma: U A I

Catasto dei Fabbricati - Situazione al 27/05/2024 - Comune di SANTARCANGELO DI ROMAGNA (1304) - < Foglio II - Particella 412 - Subalterno 1 >
VIA GIUGLIELMO OBERDAN n. 3 Piano T - 1

Ultima planimetria in atti