



MINISTERO DELLE FINANZE
DIREZIONE GENERALE DEL CATASTO E DEI SERVIZI TECNICI ERARIALI

Mod. B (Nuovo Catasto Edilizio Urbano)

Lire 20

NUOVO CATASTO EDILIZIO URBANO

IN UNO DEI MODI DI APPLICAZIONE N. 1, 2, 3, 4

Planimetria dell'immobile situato nel Comune di Genova Via Cors. Europa n. 32-A

Ditta
Allegata alla dichiarazione presentata all'Ufficio Tecnico Erariale di Genova

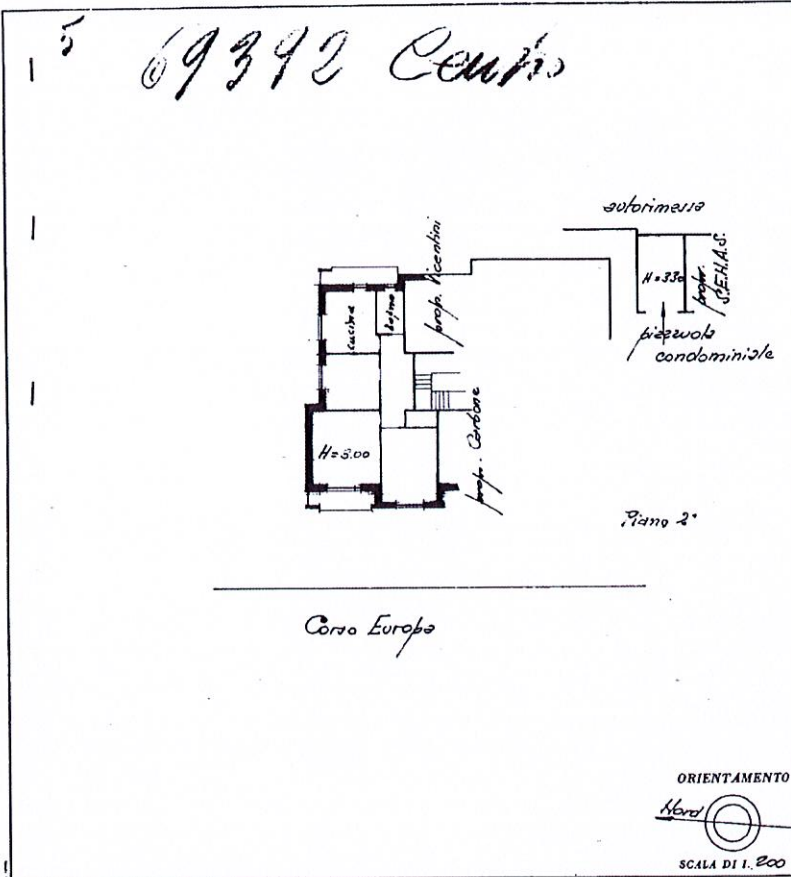

SPAZIO RISERVATO PER LE ANNOTAZIONI D'UFFICIO

DATA	
PROT.	

Compilata dal ing. GB. Rallo
(Data, nome e cognome del tecnico)

Iscritto all'Albo degli ingegneri
della Provincia di Genova

DATA 15-7-60

Firma: ing. Giovanni Rallo

Catasto dei Fabbricati - Situazione al 04/01/2024 - Comune di GENOVA (990900) - Sez. urbana GED - Foglio 48 - Particella 575 - Subalterno 5
CORSO EUROPA n. 32 Piano 2

Allegato 1 - Planimetria catastale

