

**Agenzia del Territorio
CATASTO FABBRICATI
Ufficio Provinciale di
Milano**

Dichiarazione protocollo n. MI0786442 del 31/10/2012

Planimetria di u.i.u. in Comune di Cinisello Balsamo

Via Cadore

div. 8

Identificativi Catastali:

Sezione:

Foglio: 18

Particella: 117

Subalterno: 707

Compilata da:

Scritto all'albo:
Architetti

Prov. Milano

N.

Scheda n. 1

Scala 1:200

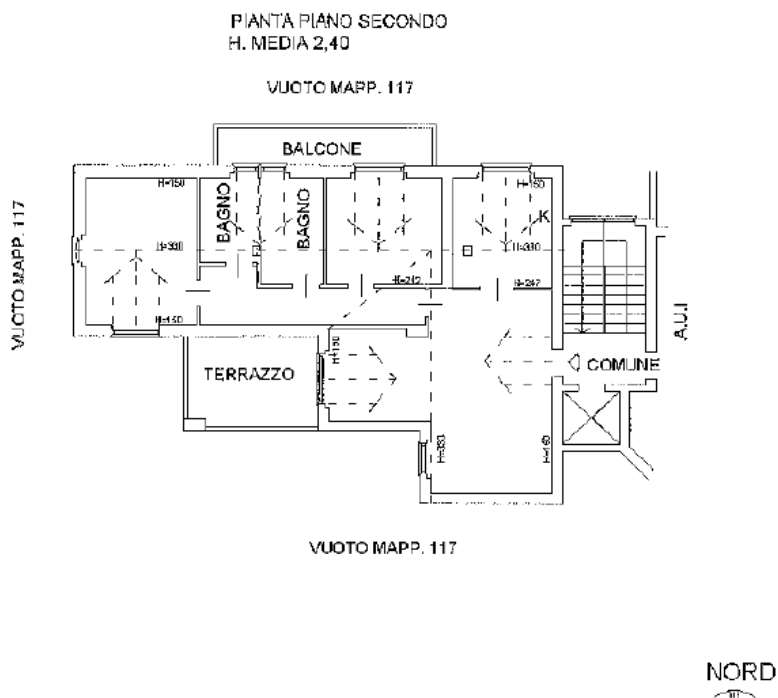

Ultima planimetria in atti

Data: 30/09/2019 - n. T172858 - Richiedente:

Totale schede: 1 - Formato di acquisizione: A4(210x297) - Formato stampa richiesto: A4(210x297)

**Agenzia delle Entrate
CATASTO FABBRICATI
Ufficio Provinciale di
Milano**

Dichiarazione protocollo n. MI0516891 del 17/10/2014

Planimetria di u.i.u. in Comune di Cinisello Balsamo

Via Cadore

civ. 3

Identificativi Catastali:

Sezione:
Foglio: 18
Particella: 117
Subalterno: 722

Compilata da:

Iscritto all'albo:
Geometri
Prov. Monza E Brianza M. 352

Scheda n. 1

Scala 1:200

PIANTA PIANO PRIMO SOTTOSTRADA
H=2.90

TERRAPIENO

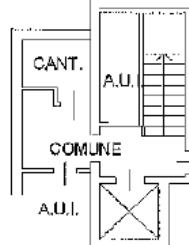

NORD



Ultima planimetria in atti

Data: 30/09/2019 - n. T172868 - Richiedente:

Totale schede: 1 - Formato di acquisizione: A4(210x297) - Formato stampa richiesto: A4(210x297)

Catasto dei Fabbricati - Situazione al 30/09/2019 - Comune di CINISELLO BALSAMO (C.707) - < Foglio: 18 - Particella: 117 - Subalterno: 722 >
VIA CADORE n. 3 - 20126 CINISELLO BALSAMO (MI)

**Agenzia del Territorio
CATASTO FABBRICATI
Ufficio Provinciale di
Milano**

Dichiarazione protocollo n. M10786442 del 31/10/2012

Planimetria di u.s.u. in Comune di Cinisello Balsamo

Via Cadore

civ. 3

Identificativi Catastali:

Sezione:
Foglio: 18
Particella: 117
Subalterno: 708

Compilata da:

Iscritto all'albo:
Architetti
Prov. Milano N. 3598

Scheda n. 1

Scala 1:200

PIANTA PIANO INTERRATO
H=2,40

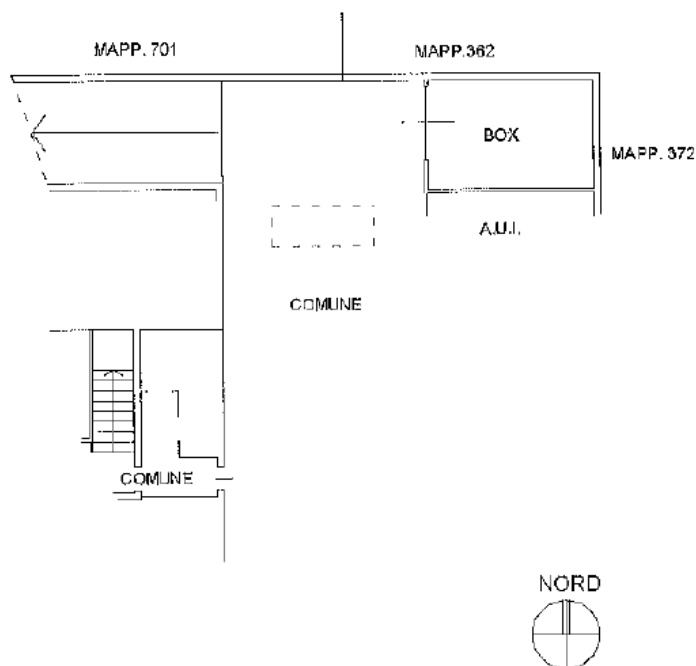

Catasto dei Fabbricati - Situazione al 30/09/2019 - Comune di CINISELLO BALSAMO (C707) - < Foglio: 18 - Particella: 117 - Subalterno: 708 >
VIA CADORE - 0203000151

Ultima planimetria in atti

Data: 30/09/2019 - n. T172860 - Richiedente:

Totale schede: 1 - Formato di acquisizione: A4(210x297) - Formato stampa richiesto: A4(210x297)

**Agenzia del Territorio
CATASTO FABBRICATI
Ufficio Provinciale di
Milano**

Dichiarazione protocollo n. MI0786442 del 31/10/2012

Planimetria di u.i.u. in Comune di Cinisello Balsamo

Via Cadore

civ. 6

Identificativi Catastali:

Sezione:
Foglio: 18
Particella: 117
Subalterno: 709

Compilata da:

Iscritto all'albo:
Architetti

Prov. Milano

N. 3598

Scheda n. 1

Scala 1:200

PIANTA PIANO INTERRATO
H=2,40

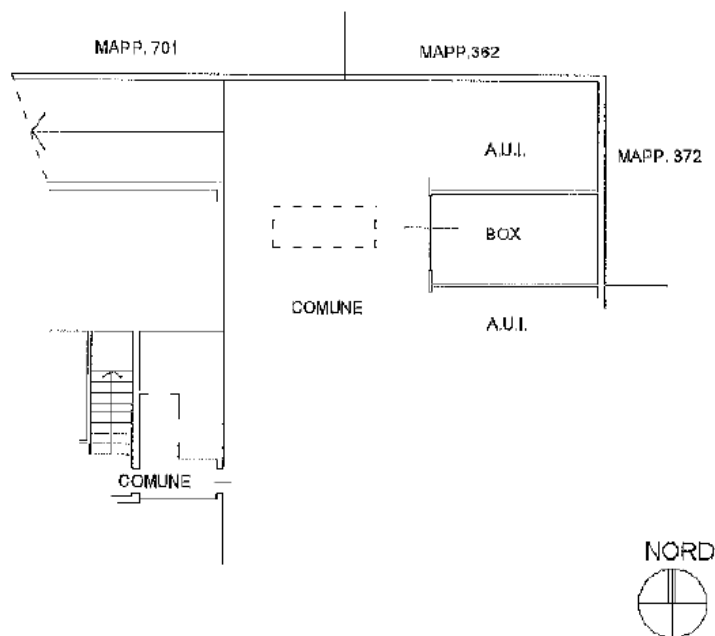

Catasto dei Fabbricati - Situazione al 30/09/2019 - Comune di CINISELLO BALSAMO (C/707) - Foglio: 18 - Particella: 117 - Subalterno: 709 >
VIA CADORE - 6 - 20128 - MI.

Ultima planimetria in atti

Data: 30/09/2019 - n. T172866 - Richiedente:

Totale schede: 1 - Formato di acquisizione: A4(210x297) - Formato stampa richiesto: A4(210x297)