

TRIBUNALE DI SIRACUSA

Esecuzioni Immobiliari

RELAZIONE INTEGRATIVA DI STIMA

Rilievo fotografico

Proc. esecutiva immobiliare

n. 417/2017

promossa da:

[REDACTED]
[REDACTED]
[REDACTED]

nei confronti di:

[REDACTED]
[REDACTED]:

DOTT. SSA CONCITA CULTRERA

ESPERTO STIMATORE:

ARCH. ALESSANDRO FERRO



Prospetto sud



Prospetto est



Prospetto nord



Prospetto ovest



Prospetto nord



Ingresso e disimpegno



Camera 1



Camera 2



WC



Sala da pranzo

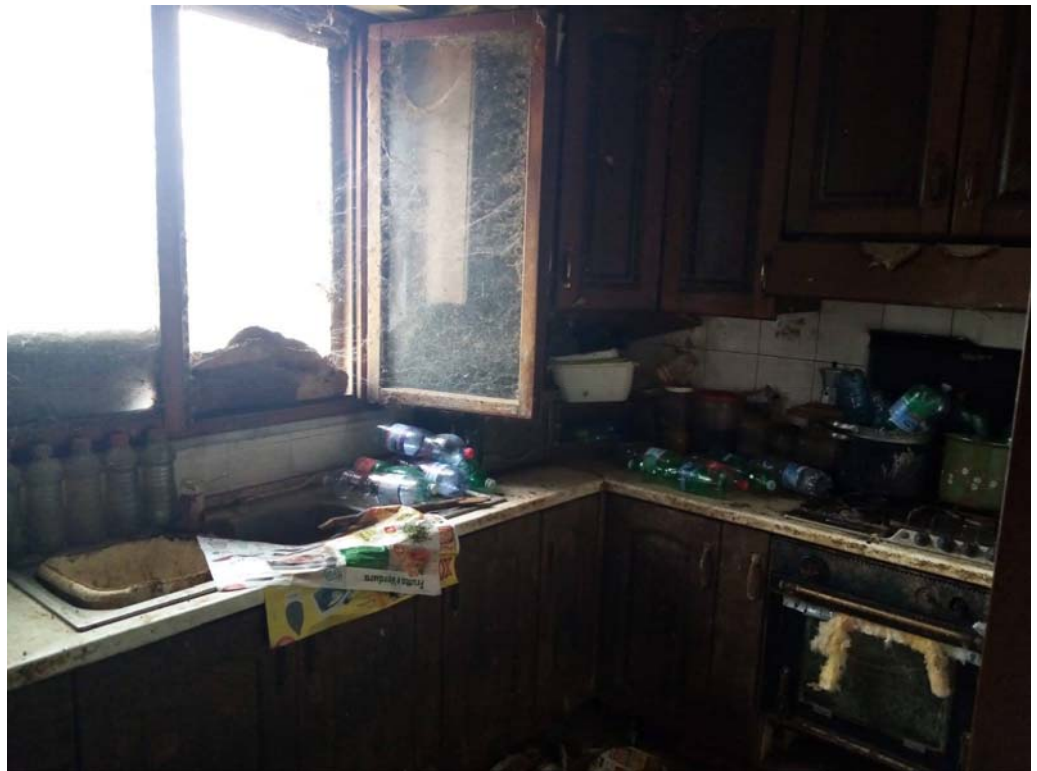

Angolo cottura