

**Agenzia delle Entrate  
CATASTO FABBRICATI  
Ufficio Provinciale di  
Siena**

Dichiarazione protocollo n. SI0023084 del 24/04/2015

Planimetria di u.i.u. in Comune di Sinalunga

Via Faustina E Pietro Zappalorto

civ. SNC

Identificativi Catastali:

Sezione:

Foglio: 52

Particella: 1119

Subalterno: 30

Compilata da:

Iscritto all'albo:  
Geometri

Prov.

N.

Scheda n. 1

Scala 1:200

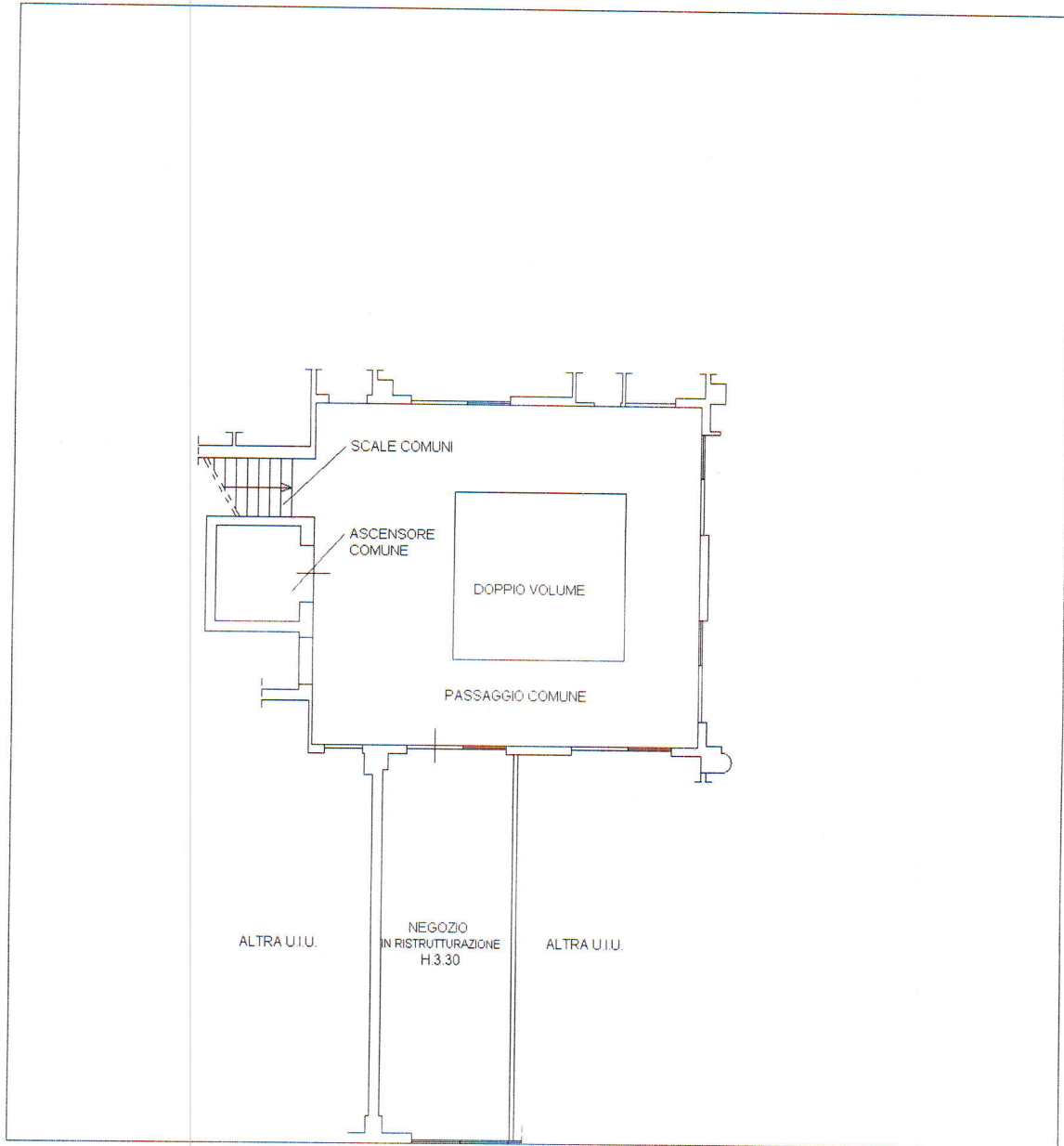

PIANO PRIMO (1)

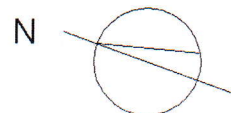

Ultima planimetria in atti

Data: 29/07/2022 - n. T140837 - Richiedente: GRRSRN68D67I726S

Totale schede: 1 - Formato di acquisizione: A4(210x297) - Formato stampa richiesto: A4(210x297)

Catasto dei Fabbricati - Situazione al 29/07/2022 - Comune di SINALUNGA(A468) - < Foglio 52 - Particella 1119 - Subalterno 30 >  
 Firmato DA: **GIUSEPPE BERNINI** - **TERESA DE ALFONSO** - **PAOLO PECCOSSI** - **PIRO CA 3** - **Series#**: 76017a583b6db6145f0369b7045d35e8



ELABORATO PLANIMETRICO

Compilato da:

Comune di Sinalunga

Sezione:

Foglio: 52

Iscritto all'albo: Geometri

Particella: 1119

Prov. Siena

Protocollo n. SI0036324 del 04/09/2018

Dimostrazione grafica dei subalterni

del Tipo Mappale n.

Scala 1 : 500

Agenzia delle Entrate  
**CATASTO FABBRICATI**  
Ufficio provinciale di Siena

Lotto 5

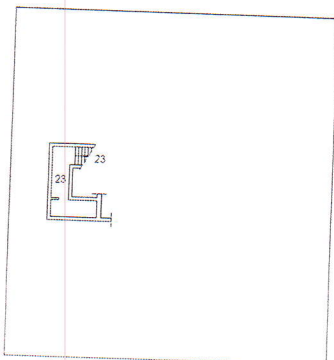

PIANO PRIMO SOTTOSTRADA

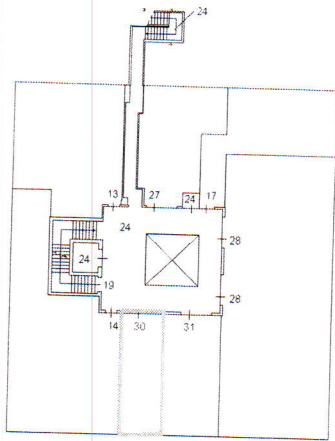

PIANO PRIMO

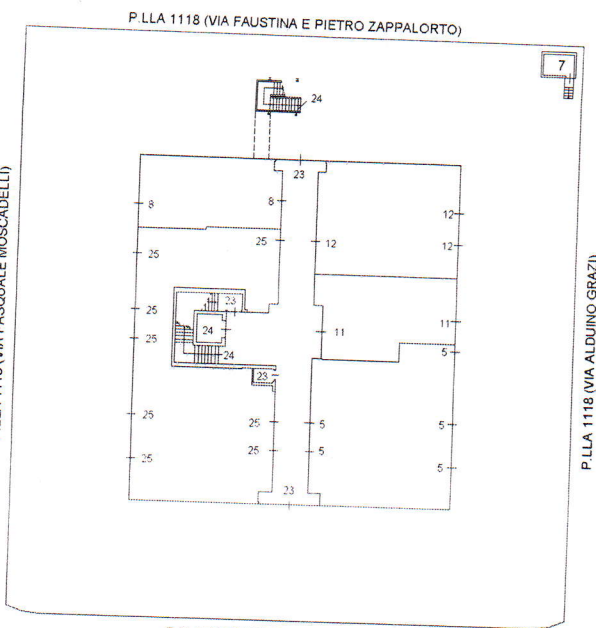

PIANO TERRA

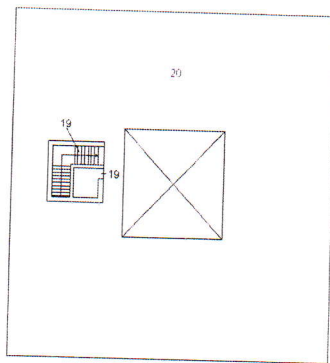

PIANO SECONDO

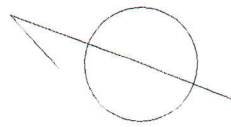

Orientamento