

**Agenzia delle Entrate  
CATASTO FABBRICATI  
Ufficio Provinciale di  
Foggia**

Dichiarazione protocollo n. FG0013426 del 29/01/2019

Comune di Apricena

Via Madonna Degli Angeli

civ. 10

Identificativi Catastali:

Sezione:

Foglio: 38

Particella: 133

Subalterno: 1

Compilata da:

Tartaglia Pasquale

Iscritto all'albo:

Periti Agrari

Prov. Foggia

N. 00420

Planimetria

Scheda n. 1

Scala 1:200

**PRIMO PIANO SOTTOSTRADA**

H=mt.2,20

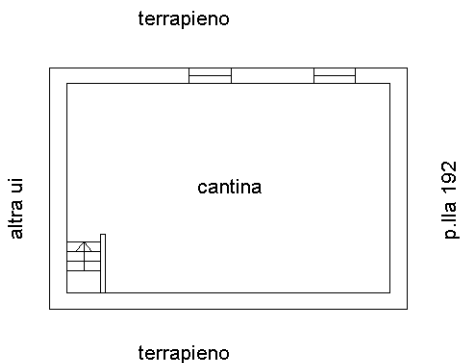

**PIANO TERRA**

H=mt.3,40

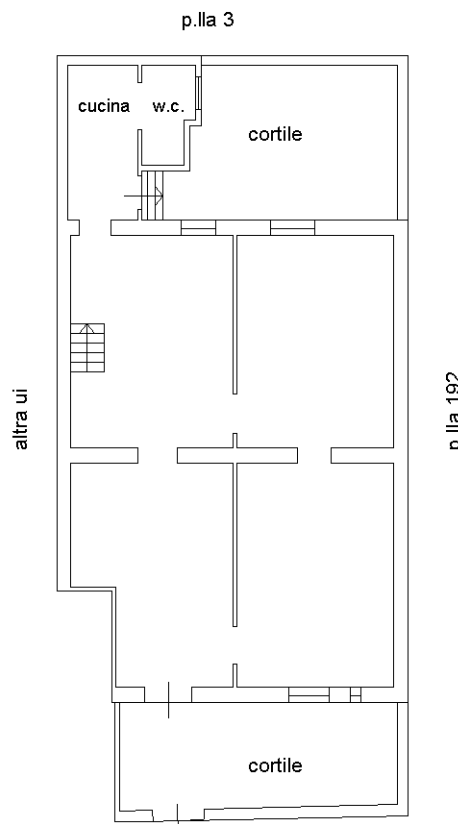

Via Madonna degli Angeli



Catasto dei Fabbricati - Situazione al 09/01/2021 - Comune di APRICENA (A339) - < Foglio: 38 - Particella: 133 - Subalterno: 1 >  
VIA MADONNA DEGLI ANGELI n. 10 piano: S1-T;

Ultima planimetria in atti