

**Agenzia delle Entrate
CATASTO FABBRICATI
Ufficio Provinciale di
Siena**

Dichiarazione protocollo n. S10070052 del 21/12/2016

Planimetria di u.i.u. in Comune di Sinalunga

Via Faustina E Pietro Zappalorto

civ. SNC

Identificativi Catastali:

Sezione:

Foglio: 52

Particella: 1119

Subalterno: 28

Compilata da:

Iscritto all'albo:
Geometri

Prov.

N.

Scheda n. 1

Scala 1:200

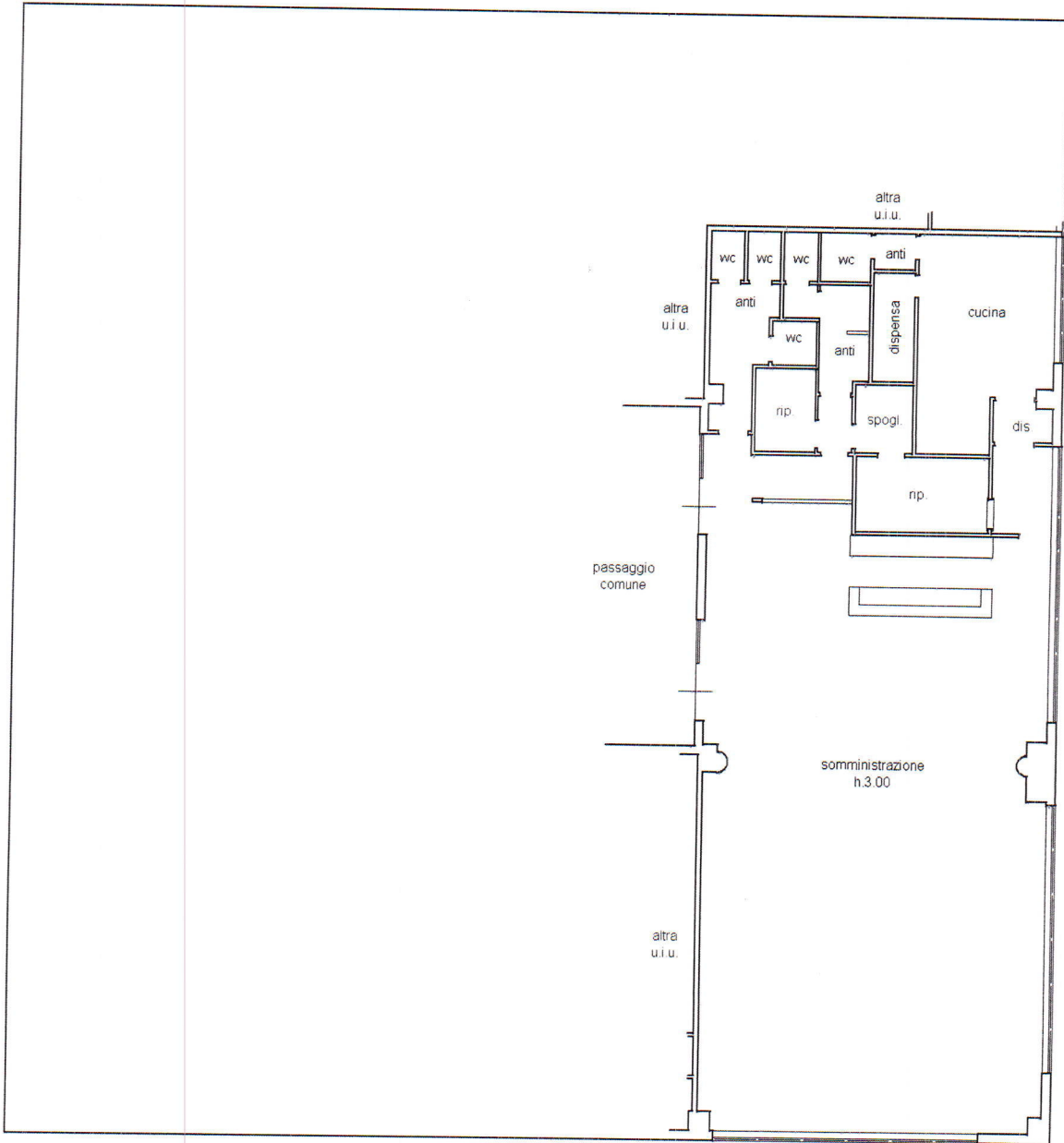

Piano Primo (P1)

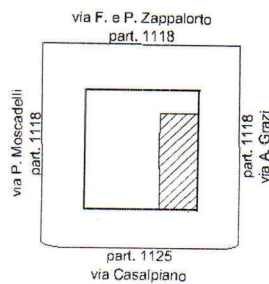

estratto C.T. scala 1:2'000

Ultima planimetria in atti



**Agenzia del Territorio
CATASTO FABBRICATI**
Ufficio provinciale di
Siena

Dichiarazione protocollo n. S10022111 del 04/03/2010
Planimetria di u.i.u. in Comune di Sinalunga
Via Casalpiano

civ. SNC

Identificativi Catastali:
Sezione: 52
Foglio: 52
Particella: 1119
Subalterno: 19

Iscritto all'albo:
Geometri
Prov. Arezzo

N.

Scala 1: 200

n. 1

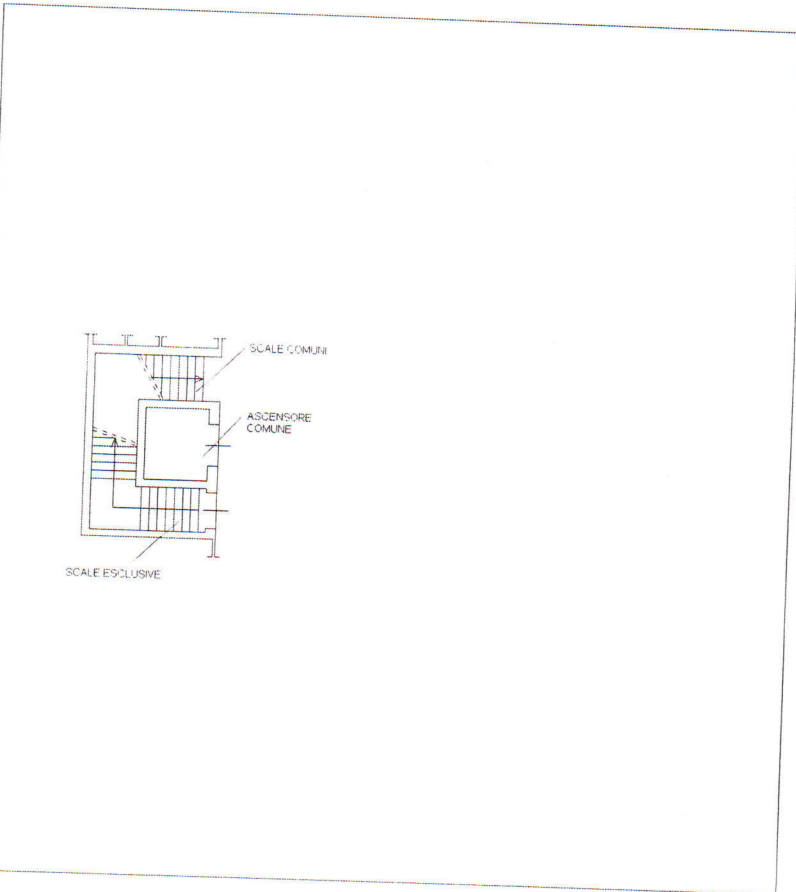

PIANO PRIMO (1)

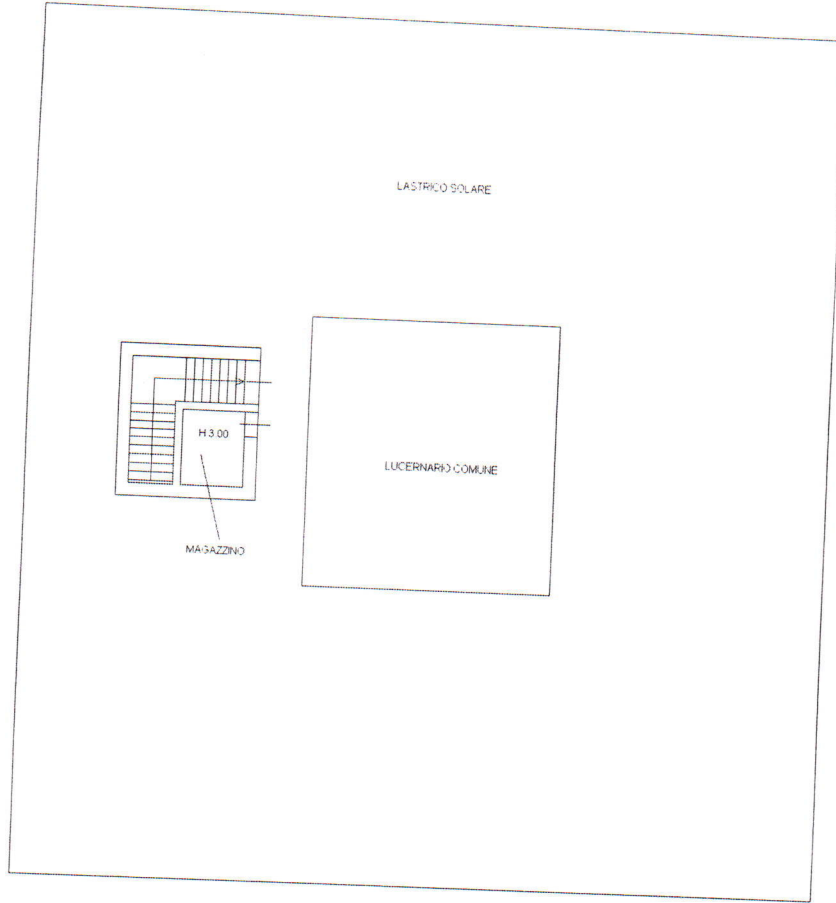

PIANO SECONDO (2)



ELABORATO PLANIMETRICO	Compilato da:	Inscritto all'albo: Geometri	Prov. Siena	nr.
	Comune di Sinalunga	Foglio: 52	Particella: 1119	Protocollo n. S/0036324 del 04/09/2018
Dimostrazione grafica dei subalterni		Tipo Mappale n. dal		
		Scala 1 : 500		

Agenzia delle Entrate
CATASTO FABBRICATI
 Ufficio provinciale di Siena

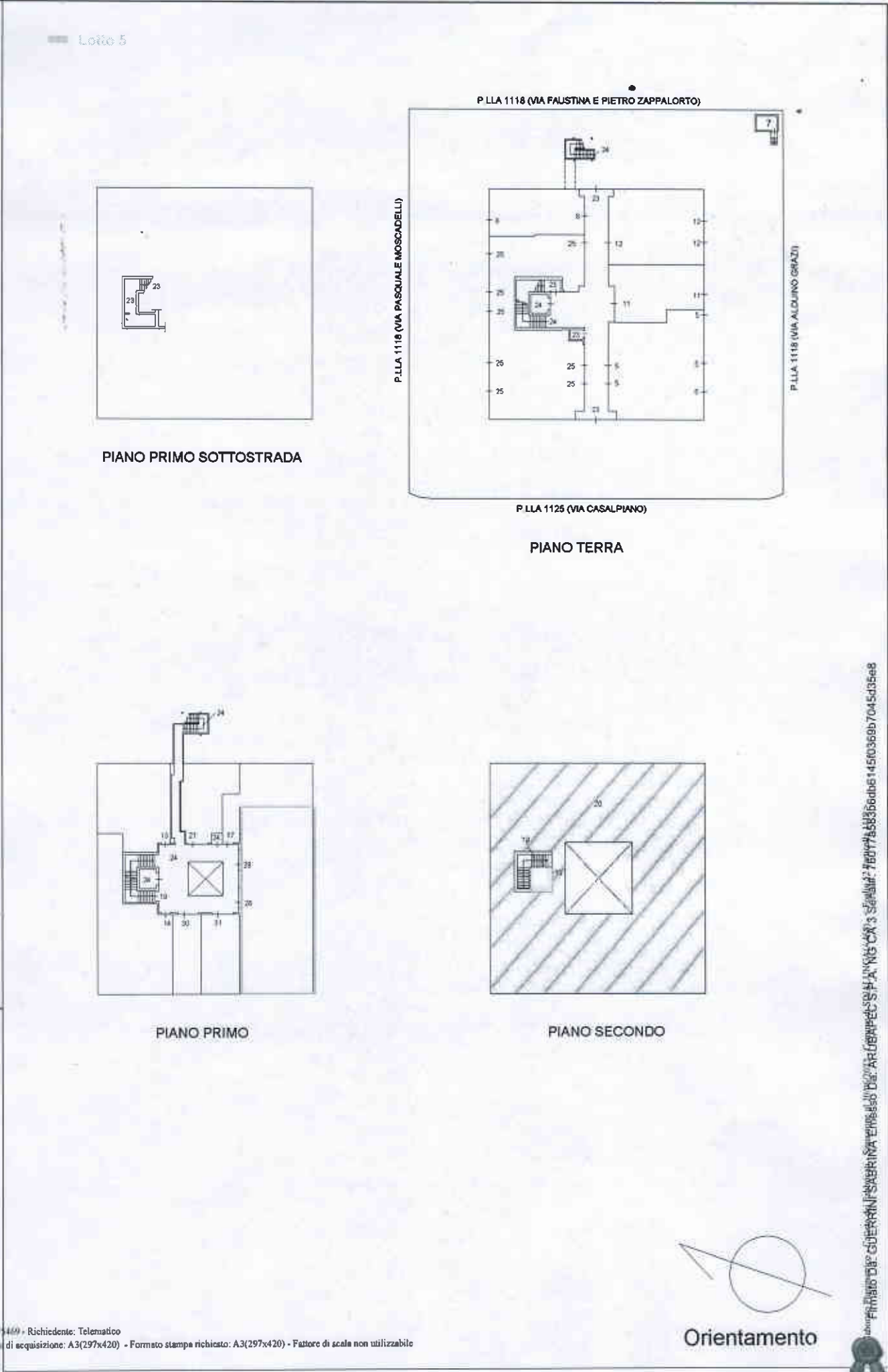

Firmato dal GIURATO PROVINCIALE EMESSO DAL CATASTO FABBRICATI DA AR GIUSEPPE S.F.A. N. 1575 CA 3 SEN/18755855000014503585704543588