

del Territorio
FABBRICATI
Municipale di
Siena

Dichiarazione protocollo n. SI0022111 del 04/03/2010

Planimetria di u.i.u. in Comune di Sinalunga

Via Casalpiano

civ. SNC

Identificativi Catastali:

Sezione:

Foglio: 52

Particella: 1119

Subalterno: 17

Compilata da:

Iscritto all'albo:
Geometri

Prov.

N.

Scheda n. 1

Scala 1:200

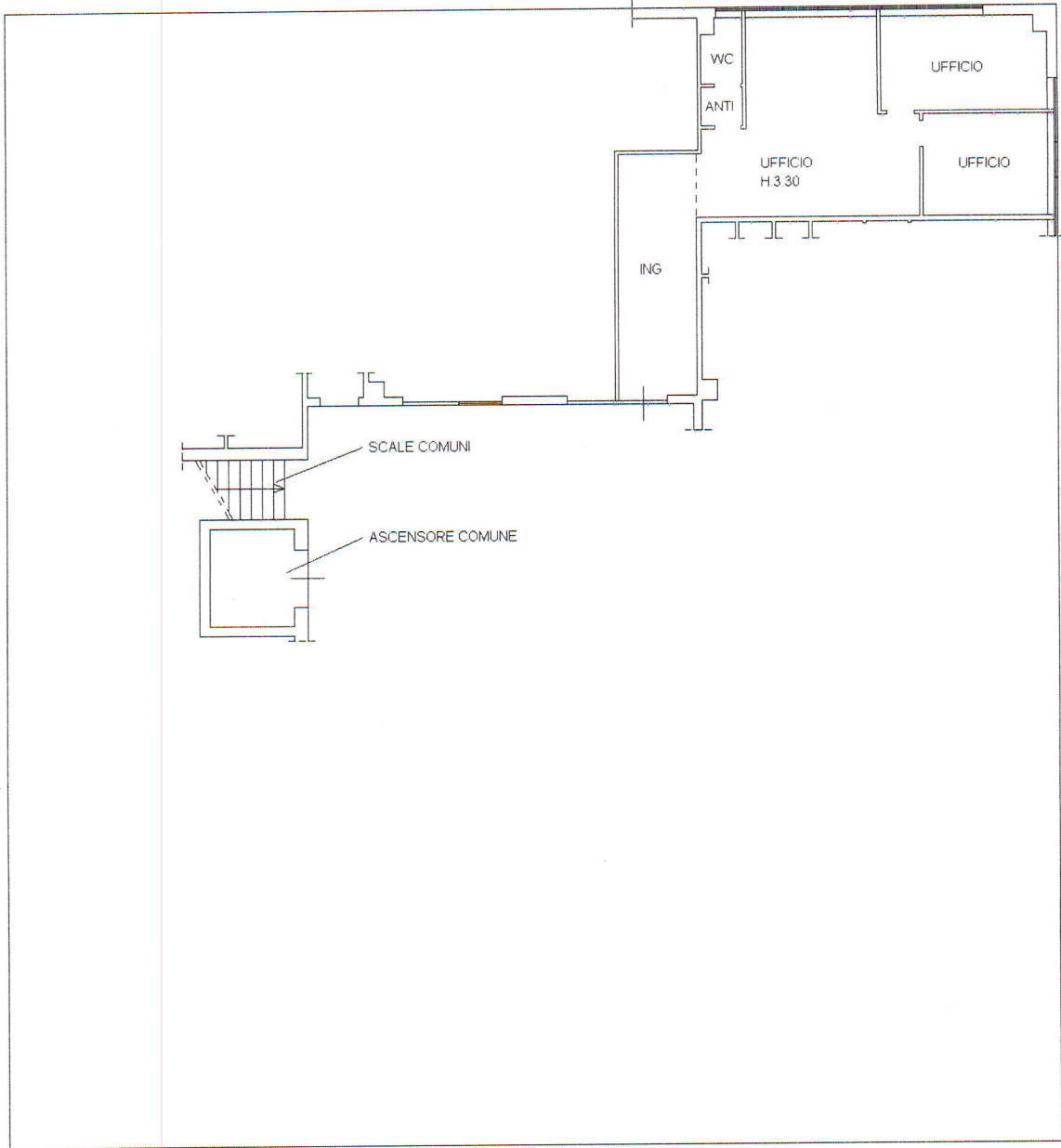

PIANO PRIMO (1)

N

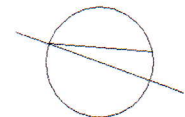

Ultima planimetria in atti

Data: 29/07/2022 - n. T140835 - Richiedente: GRRSRN68D671726S

Totale schede: 1 - Formato di acquisizione: A4(210x297) - Formato stampa richiesto: A4(210x297)

Catasto dei Fabbricati - Situazione al 29/07/2022 - Comune di SINALUNGA(A468) - < Foglio 52 - Particella 1119 - Subalterno 17 >

Firmato D:\G\GERRANI\FI\S\ABRINA\SENGS\Sto.Da:\ARUBAPEO S.P.A. NG CA 3 Serial#: 76017a583b6db6145f0369b7045d35e8



Agenzia delle Entrate
CATASTO FABBRICATI
Ufficio provinciale di Siena

ELABORATO PLANIMETRICO Compilato da:
Comune di Sinalunga
Dimostrazione grafica dei subalterni

Sezione: Foglio: 52 Particella: 1119
Prov. Siena S10036324 del 04/09/2018
Protocollo n. S10036324 del 04/09/2018
Tipo Mappale n. del
Scala 1 : 500

Lotto 4

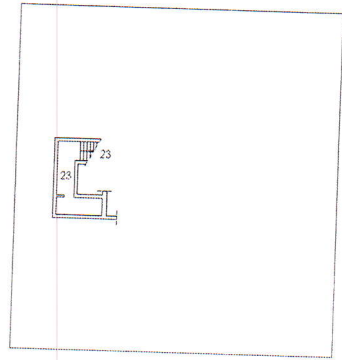

PIANO PRIMO SOTTOSTRADA

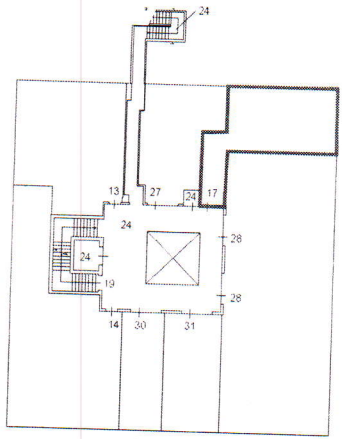

PIANO PRIMO

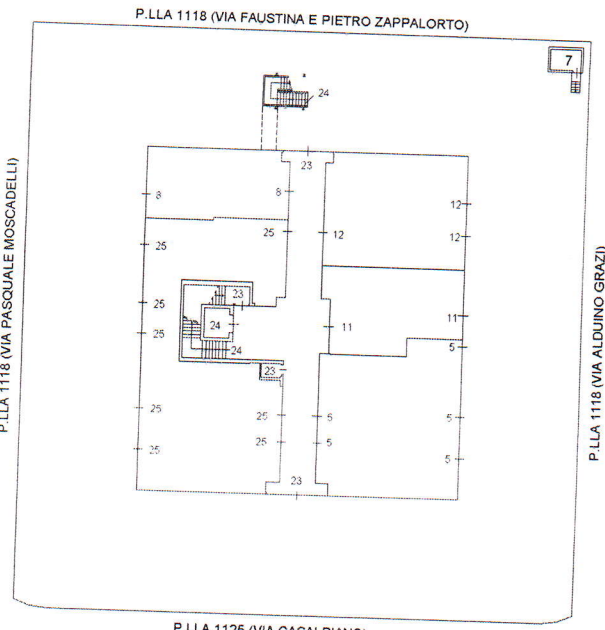

PIANO TERRA

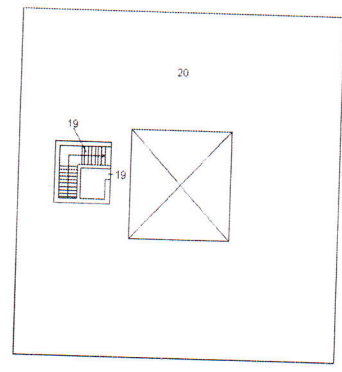

PIANO SECONDO

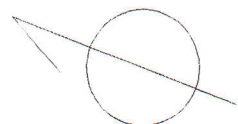

Orientamento