

**Agenzia del Territorio  
CATASTO FABBRICATI**  
Ufficio Provinciale di  
Siena

Dichiarazione protocollo n. SI0006624 del 26/01/2010

Planimetria di u.i.u. in Comune di Sinalunga

Via Casalpiano

civ. SNC

Identificativi Catastali:

Sezione:

Foglio: 52

Particella: 1119

Subalterno: 14

Compilata da:

Iscritto all'albo:  
Geometri

Prov.

N.

Scheda n. 1

Scala 1:200

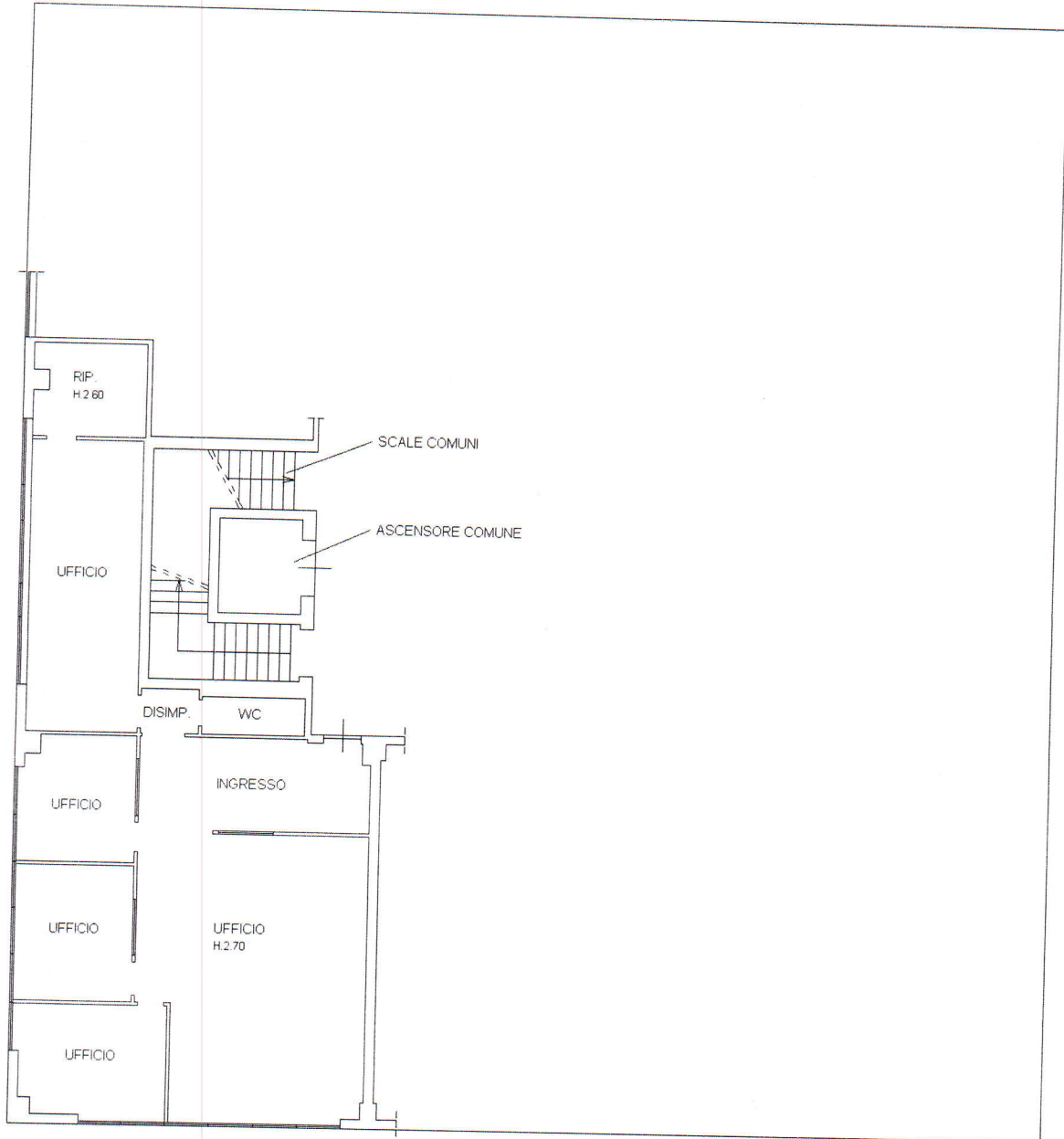

PIANO PRIMO (1)

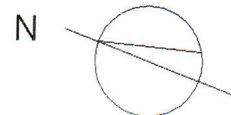

**ELABORATO PLANIMETRICO** Compilato da: **Prov. Siena** N. **1**  
 Comune di Sinalunga Sezione: **Foglio: 52** Particella: 1119 Protocollo n. S10036324 del 04/09/2018  
 Dimostrazione grafica dei subalterni Tipo Mappale n. del. Scala 1 : 500

**Agenzia delle Entrate**  
**CATASTO FABBRICATI**  
 Ufficio provinciale di Siena

Lotto 3

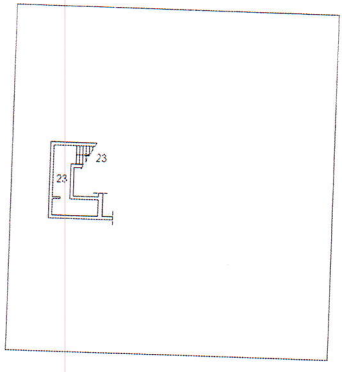

PIANO PRIMO SOTTOSTRADA

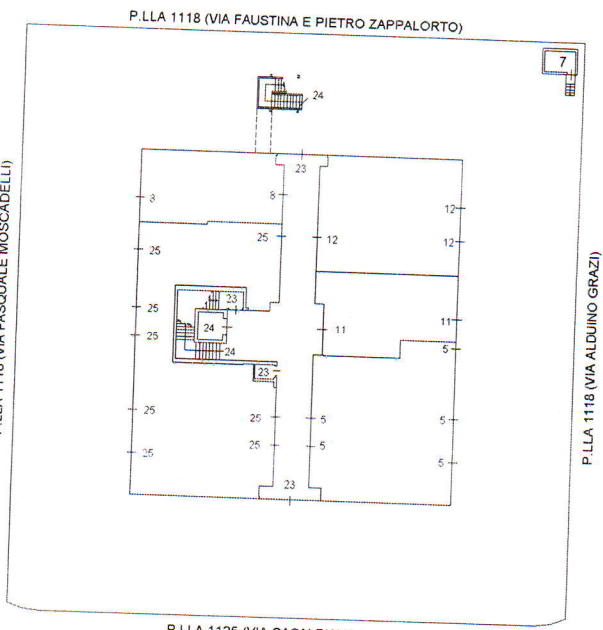

PIANO TERRA

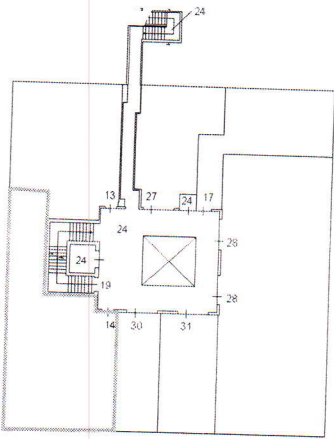

PIANO PRIMO

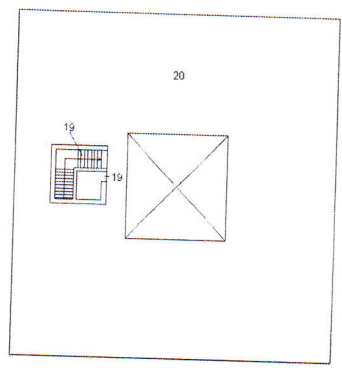

PIANO SECONDO

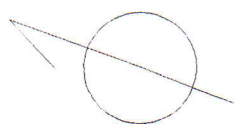

Orientamento