

documentazione fotografica E.I. 91-2023
immobili in comune di Gonzaga (MN)

vista ingresso pedonale da Strada Cadellora (SP 48)



vista 1 ingresso carraio da Strada Cadellora (SP 48)



vista 2 ingresso carraio da Strada Cadellora (SP 48)



vista 1 facciata lato est su Strada Cadellora (SP 48)



vista 2 facciata lato est su Strada Cadellora (SP 48)



vista 1 lato nord da Strada Cadellora (SP 48)



vista 2 lato nord



vista 3 lato nord



vista 4 lato nord da cortile laterale (ingresso carraio)



vista cortile laterale lato nord



vista cortile retro lato ovest



vista 1 cortile retro lato ovest



vista 2 cortile retro lato ovest



vista retro alloggio lato ovest



vista interno porta ingresso



vista ingresso/soggiorno



vista 1 soggiorno



vista 2 soggiorno



vista quadro elettrico posto sottoscala/ripostiglio



vista termostato ambiente



vista contatore utenza elettrica posto fianco porta ingresso



vista 1 cucina



vista 2 cucina



vista 3 cucina



vista 1 disimpegno verso cucina



vista 2 disimpegno verso ingresso/soggiorno

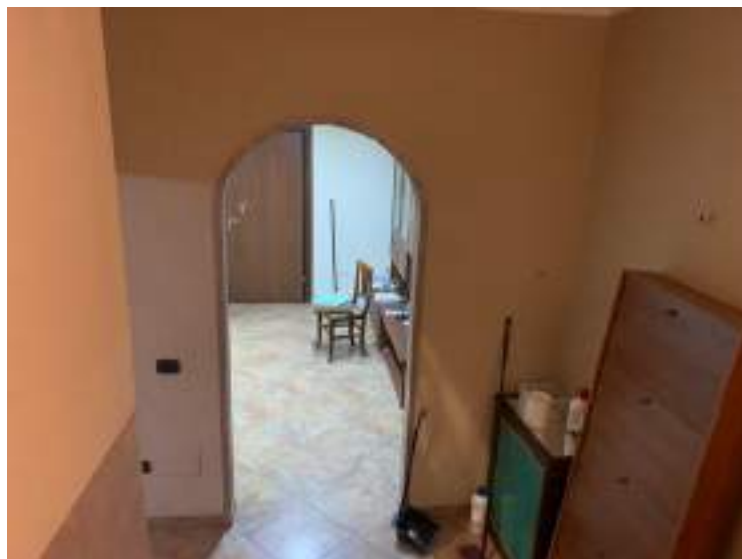

vista 3 disimpegno verso sottoscala/ripostiglio



vista 1 vano scala



vista 2 vano scala



vista 1 corridoio/disimpegno P 1°



vista 1 bagno



vista 2 bagno



vista 3 bagno



vista 4 bagno



vista camera matrimoniale 1



vista camera matrimoniale 1



vista camera matrimoniale 1



vista camera matrimoniale 2



vista camera matrimoniale 2



vista camera matrimoniale 2



vista 1 camera singola verso balcone



vista 2 camera singola



vista interno porta ingresso ex autorimessa



vista 1 locale impianti ex autorimessa



vista 2 locale impianti ex autorimessa



vista 1 angolo cottura ex autorimessa



vista 2 angolo cottura ex autorimessa



vista 1 camera ex autorimessa



vista 2 camera ex autorimessa



vista 3 camera ex autorimessa



vista 1 bagno ex autorimessa



vista 2 bagno ex autorimessa

