

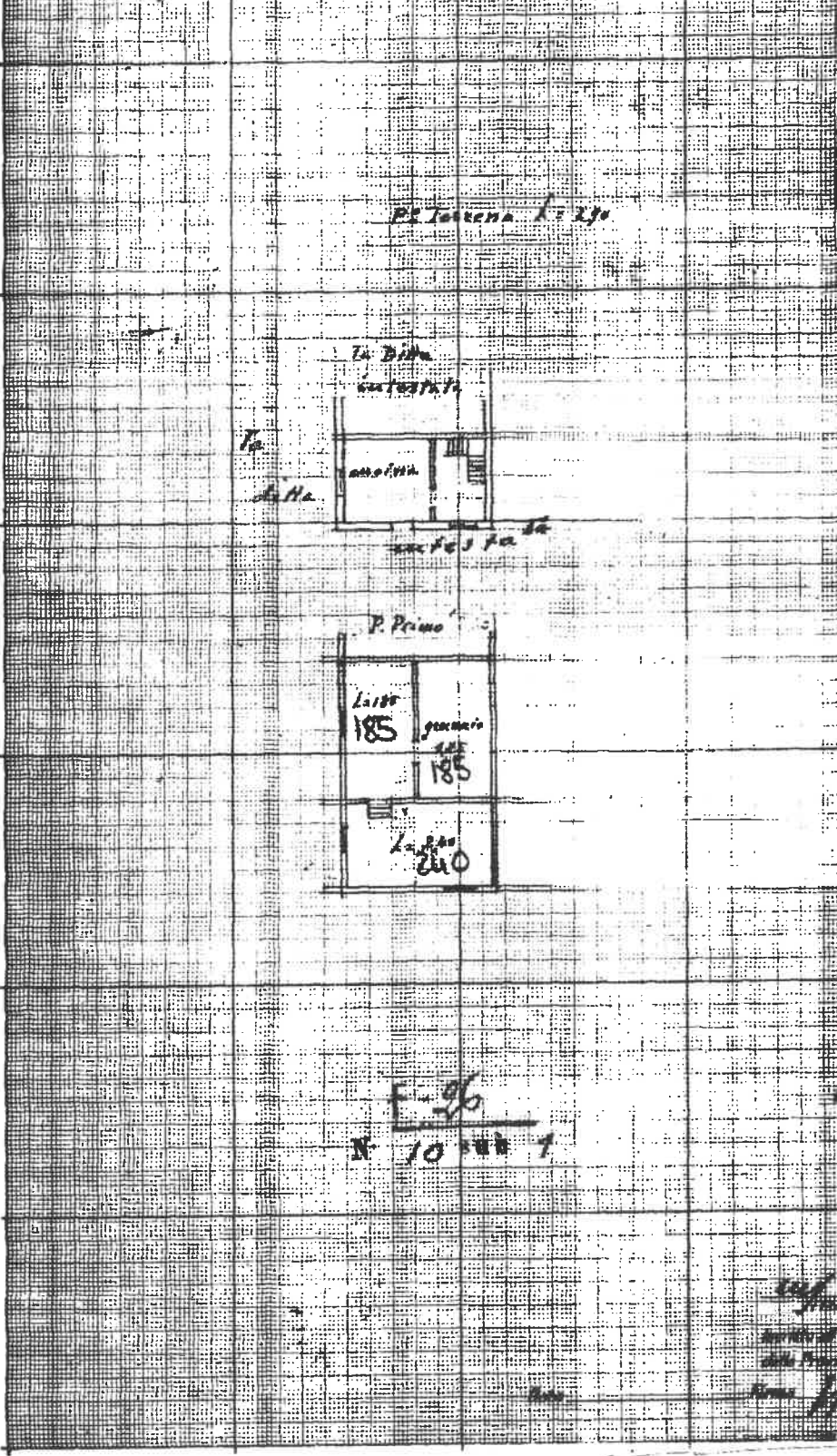

3999
MINISTERO DELLE FINANZE
DIREZIONE GENERALE DEL CATASTO E DEI SERVIZI TECNICI ERARIALI
ACCERTAMENTO GENERALE DELLA PROPRIETA' IMMOBILIARE URBANA
(R. DECRETO LEGGE 13 APRILE 1939-XVI N° 652)

ACCERTAMENTO GENERALE DELLA PROPRIETA' IMMOBILIARE URBANA
(R. D. L. 13 aprile 1939-XVII, n. 652)
COMUNE di Malalbergo
Talloncino di riscontro DELLA SCHEDA NUMERO 1926558
AVVERTENZA: Il presente talloncino deve essere incoltato e cura del dichiarante sulla planimetria (riproduttore in scala immobiliare demunita con la presente scheda) da presentare al sensi dell'articolo 7 del R. D. L. 13 aprile 1939-XVII, n. 652.

Comune Malalbergo Data 1939
Via Nazionale 327 Malalbergo



F. 96
N. 10/11/1

ORIENTAMENTO



[Handwritten signatures and notes]
Catasto di Malalbergo
Ufficio Catastro
Data 24/06/2018

Catasto dei Fabbricati - Situazione al 24/06/2018 - Comune di MALALBERGO (E844) - < Foglio: 26 - Particella: 10 - Subalterno: 1 >

Ultima planimetria in atti



MINISTERO DELLE FINANZE
DIREZIONE GENERALE DEL CATASTO E DEI SERVIZI TECNICI ERARIALI

ACCETTABILE

ACCERTAMENTO GENERALE DELLA PROPRIETA' IMMOBILIARE URBANA
(R. DECRETO LEGGE 15 APRILE 1930-XVII N. 652)

Planimetria degli immobili urbani denunciati con la Scheda N° 19265600

Comune Malalbergo Ditta "Vestirsi" Arcenio ed Luce
Via Nazionale 225 fr. Pirella
si Seguire cognome, come poteri del solo primo intestatario

ACCERTAMENTO GENERALE DELLA PROPRIETA' IMMOBILIARE URBANA
(R.D.L. 13 aprile 1930-XVII, n. 652)

COMUNE di Malalbergo

Talloncino di riscontro DELLA SCHEDA NUMERO **19265600**

AVVERTENZA: Il presente talloncino deve essere incollato a cura del dichiarante sulla planimetria (riprodurre la scala immobiliare denunciata con la presente scheda) da presentare al verbale dell'articolo 7 del R. D. L. 13 aprile 1930-XVII, n. 652.

P: Terreno L. 5.00
500

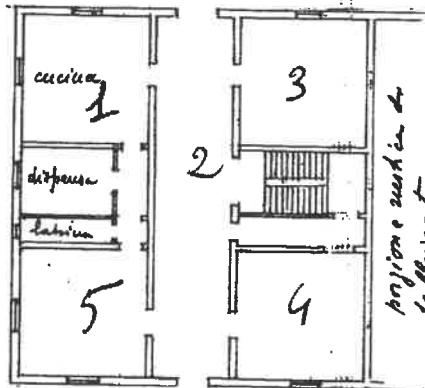

100 m; falda incl. a lato segnata con punti ca. in grande carta della ditta intestat.

porzione sud in d. falda incl.

P: Terreno L. 4.00
400



P: Primo L. 5.00
500



P: Primo L. 3.00



F 26

Lavanderi follaio perah L. 350

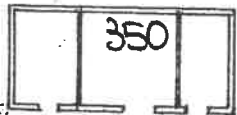

N° 10 n. b. 2
13
17
54 sub 3
80



P. terreno L. 3.00

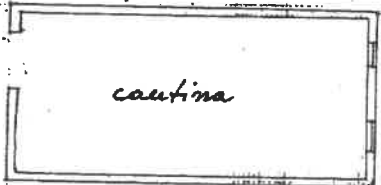

P. terreno L. 250
250



ORIENTAMENTO



SCALA di 1: 200

Compilato da: esp. Senziletto Pacciani
(Tito, nome e cognome del Tecnico)
iscritto all'Albo de. esp. di met.
della Provincia di Malalbergo
Firma J. Pacciani

Data



3999
MINISTERO DELLE FINANZE

ACCETTABILE
36

DIREZIONE GENERALE DEL CATASTO E DEI SERVIZI TECNICI ERARIALI

ACCERTAMENTO GENERALE DELLA PROPRIETA' IMMOBILIARE URBANA

(R. DECRETO LEGGE 15 APRILE 1930-XVII N. 652)

Planimetria degli immobili urbani denunciati con la Scheda N. 19265598

Comune Malalbergo

Ditta "Venturi" Brenno ed Enzo

Via Nazionale

Segnare cognome, nome, paternità del solo primo intestatario

ACCERTAMENTO GENERALE DELLA PROPRIETA' URBANA

(R. D.L. 15 aprile 1930-XVII, n. 652)

COMUNE

di Malalbergo

Talloncino di riscontro DELLA

SCHEDA NUMERO

19265598

AVVERTENZA: Il presente talloncino deve essere incollato a cura del dichiarante sulla planimetria (ripetere cioè la unità immobiliare denunciata con la propria scheda) da presentarsi ai sensi dell'art. 7 del R. D. L. 15 aprile 1930-XVII, n. 652.

Via Nazionale

P. Tenace L. 5.00

(chiesa privata)

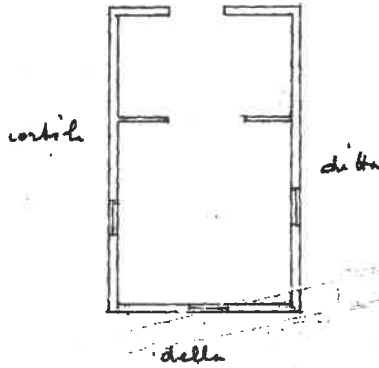

F 26

N. 16 sub 1

ORIENTAMENTO



SCALA di 1: 200

Compilata da:

ing. Susanna Corceani
(Titolo, nome e cognome del Tecnico)

Iscritto all'Albo de...
della Provincia di...

Data Firma

Ultima planimetria in atti



3299
MINISTERO DELLE FINANZE

DIREZIONE GENERALE DEL CATASTO E DEI SERVIZI TECNICI ERARIALI

ACCERTAMENTO GENERALE DELLA PROPRIETA' IMMOBILIARE URBANA
(R. DECRETO LEGGE 13 APRILE 1939-XVII N° 652)

Planimetria degli immobili urbani denunciati con la Scheda N° 19265580
Comune Malalbergo Ditta Venturini Primo ed Ugo
Via Nazionale 311

37
ACCETTABILE
37
in Segue cognome, nome, patrone del polo primo intestatario

ACCERTAMENTO GENERALE DELLA PROPRIETA' IMMOBILIARE URBANA

(R. D.L. 13 aprile 1939-XVII, n. 652)

COMUNE

di Malalbergo

Talloncino di riscontro

DELLA

SCHEDA NUMERO

19265580

AVVERTENZA: Il presente talloncino deve essere incollato a cura del dichiarante sulla planimetria (riproducendo la unità immobiliare denunciata con la presente scheda) da presentare ai sensi dell'articolo 7 del R. D. L. 13 aprile 1939-XVII, n. 652.

PS Terzo L. 3.25

305

carta della ditta

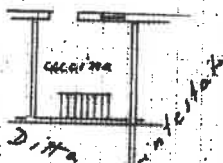

PS Primo L. 3.25

315

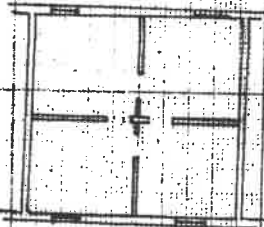

F. 26

N. 16 sub 2
52 1

ORIENTAMENTO



SCALA di 1:200

Compilata da
Ing. Giuseppe Carrara
Incaricato di ufficio di sopralluogo
della Provincia di Roma
Data 1/1/1940
Firma G. Carrara

Ultima planimetria in atti

Catasto dei Fabbricati - Situazione al 24/06/2018 - Comune di MALALBERGO (E844) - < Foglio: 26 - Particella: 16 - Subalterno: 2 >
VIA NAZIONALE 311



3999
MINISTERO DELLE FINANZE

DIREZIONE GENERALE DEL CATASTO E DEI SERVIZI TECNICI ERARIALI

ACCETTABILE

Ut

ACCERTAMENTO GENERALE DELLA PROPRIETA' IMMOBILIARE URBANA

(R. DECRETO LEGGE 13 APRILE 1939-XVI N. 652)

ACCERTAMENTO GENERALE DELLA PROPRIETA' IMMOBILIARE URBANA

(R. D. L. 13 aprile 1939-XVII, n. 602)

COMUNE

Malalbergo

Talloncino di riscontro

DELLA

SCHEDA NUMERO

19265579

AVVERTENZA: Il presente talloncino deve essere incollato a cura del dichiarante sulla planimetria (rispondendo la unità immobiliare denunciata con la presente scheda) da presentare al sensi dell'articolo 7 del R. D. L. 13 aprile 1939-XVII, n. 602.

Planimetria degli immobili urbani denunciati con la Scheda N. 19265579
Comune Malalbergo
Via Nazionale 383
Data Malalbergo, Provincia di Pavia
fu. P. 1939/1940
* Seguire, ovunque, come proprietario/colono prima l'intercensura

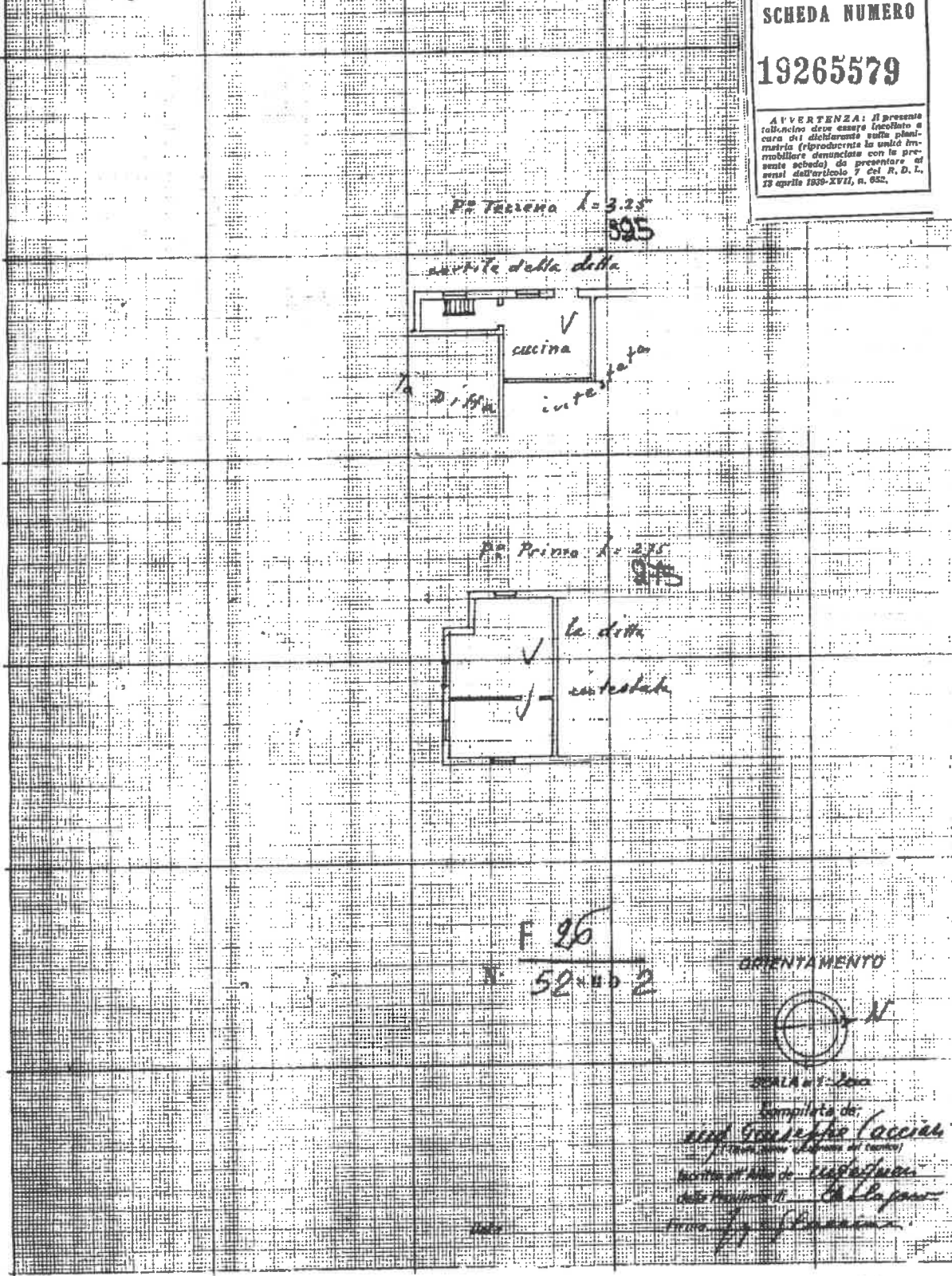

Catasto dei Fabbricati - Situazione al 24/06/2018 - Comune di MALALBERGO (E844) - < Foglio: 26 - Particella: 52 - Subalterno: 2



3341
MINISTERO DELLE FINANZE
DIREZIONE GENERALE DEL CATASTO E DEI SERVIZI TECNICI ERARIALI

u9

ACCERTAMENTO GENERALE DELLA PROPRIETA' IMMOBILIARE URBANA
(R. DECRETO LEGGE 13 APRILE 1939 XVII N. 652)

Planimetria degli immobili urbani denunciati con la Scheda N° 19265578
Comune Malalbergo Ditta Venturi Pr. Cassa ad P. Cassa
Via Nazionale 323
" Segno cognome, nome, numero del solo primo intestatario

ACCERTAMENTO GENERALE DELLA PROPRIETA' IMMOBILIARE URBANA

(R. D. L. 13 aprile 1939-XVII, n. 652)

COMUNE

di Malalbergo

Talloncino di riscontro DELLA

SCHEDA NUMERO

19265578

AVVERTENZA: Il presente talloncino deve essere incollato a cura del dichiarante sulla planimetria (riprodurre la unità immobiliare denunciata con la presente scheda) da presentare ai sensi dell'articolo 7 del R. D. L. 13 aprile 1939-XVII, n. 652.

P. Terreno L. 325
395

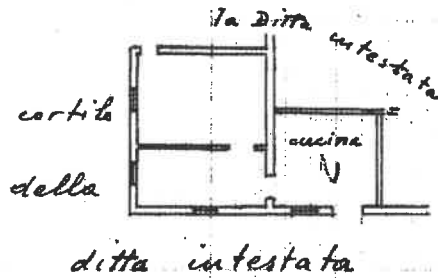

F 26
N° 52 sub. 3

ORIENTAMENTO

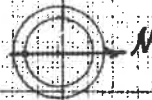

SCALA = 1:200

Compilata da:

ing. Giuseppe Cacciatore

(Titolo, nome e cognome del tecnico)

Inscritto all'Albo dei periti della Provincia di Malalbergo

Firma: [Signature]

Data:

Ultima planimetria in atti

MINISTERO DELLE FINANZE
DIREZIONE GENERALE DEL CATASTO E DEI SERVIZI TECNICI AERIALI
ACCERTAMENTO GENERALE DELLA PROPRIETA' IMMOBILIARE URBANA
(R. DECRETO LEGGE 13 APRILE 1939 - XVII N. 652)

3999
DA UNIRE CON LA PLANIMETRIA N. 809
54/9

ACCERTAMENTO GENERALE DELLA PROPRIETA' IMMOBILIARE URBANA
(R.D.L. 13 aprile 1939-XVII, n. 652)

COMUNE di Malalbergo

Talloncino di riscontro DELLA
SCHEDA NUMERO 19265591

AVVERTENZA: Il presente talloncino deve essere incollato e cura del dichiarante sulla planimetria (riprodotta in unita immobiliare enunciata con la presente scheda) da presentare al sensi dell'articolo 7 del R.D.L. 13 aprile 1939-XVII, n. 652.

Immobiliari urbani denunciati con la Scheda N. 19265591
Ditta Yanhu - Milano ed Rino
in Malalbergo 305
di Yanhu

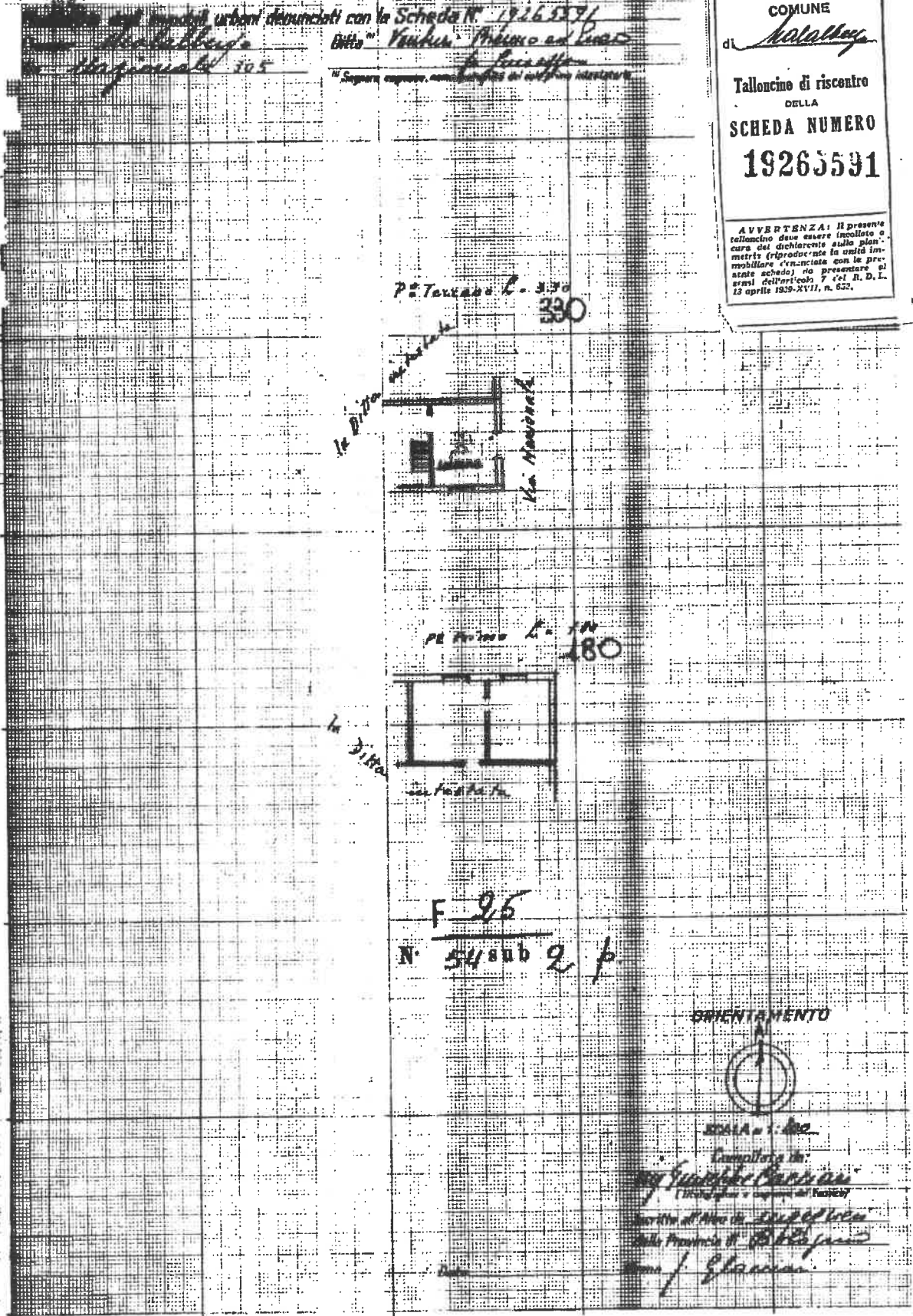

P. Tattano L. 330
330



P. Tattano L. 180
180

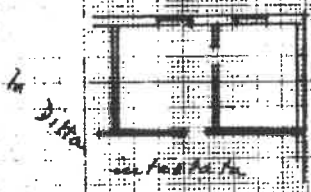

F. 25
N. 54 sub 2 p.

ORIENTAMENTO



Scala n. 1:100

Completato da:

G. Giaman
Ingegnere e Geometa del Catasto
Servizio di Mappe del Catasto
della Provincia di Malalbergo
Data: 24/06/2018

Catasto dei Fabbricati - Situazione al 24/06/2018 - Comune di MALALBERGO (E844) - < Foglio: 26 - Particella: 54 - Subalterno: 2

Ultima planimetria in atti



MINISTERO DELLE FINANZE
DIREZIONE GENERALE DEL CATASTO E DEI SERVIZI TECNICI ERARIALI

ACCERTAMENTO GENERALE DELLA PROPRIETA' IMMOBILIARE URBANA
(R. DECRETO LEGGE 13 APRILE 1939 XVII N. 652)

Planimetria degli immobili urbani denunciati con la Scheda N° 19265590

Comune Malalbergo

Ditta Valle dei Prigiani ad Rocco

Via Nazionale

Segnata soprannome determinata dal solo primo intestatario

ACCERTAMENTO GENERALE DELLA
PROPRIETA' IMMOBILIARE URBANA

PR DAL 13 APRILE 1939 XVII N. 652

COMUNE
di Malalbergo

Talloncino di riscontro
DELLA
SCHEDA NUMERO
19265590

AVVERTENZA: Il presente talloncino deve essere inserito a cura del richiedente sulla planimetria (alprte) che lo sulla immobiliare denunciata con la presente scheda) da presentarsi ai sensi dell'articolo 7 del R. D. L. 13 aprile 1939 XVII, n. 652.

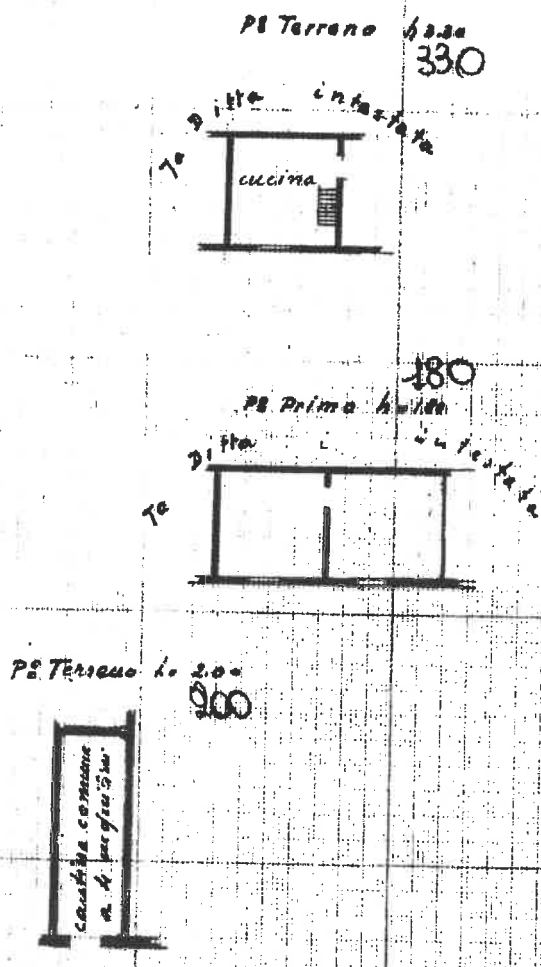

ORIENTAMENTO

N

SCALA di 1:100

Compilata da
Ing. Giuseppe Cacciani
(Tito, nota di Esperto del Catasto)

Incaricato dal R. U. di Malalbergo
della Provincia di Palermo

Firma G. Cacciani

Data _____

Catasto dei Fabbricati - Situazione al 24/06/2018 - Comune di MALALBERGO (E844) - < Foglio: 26 - Particella: 54 - Subalterno: 2 >

Ultima planimetria in atti



3999
MINISTERO DELLE FINANZE
DIREZIONE GENERALE DEL CATASTO E DEI SERVIZI TECNICI ERARIALI

STABIL
55

ACCERTAMENTO GENERALE DELLA PROPRIETA' IMMOBILIARE URBANA
(R. DECRETO LEGGE 13 APRILE 1939-XVII N. 652)

Planimetria degli immobili urbani denunciati con la Scheda N° 19265596
Comune Malalbergo Ditta Vendur. Smea ed Luc
Via Nazionale fu Puzos
*) Segnare cognome, nome, paternità del solo primo intestatario

ACCERTAMENTO GENERALE DELLA PROPRIETA' IMMOBILIARE URBANA
(R. D.L. 13 aprile 1939-XVII, n. 652)

COMUNE Malalbergo
di Malalbergo

Talloncino di riscontro DELLA
SCHEDA NUMERO
19265596

AVVERTENZA: Il presente talloncino deve essere incollato a cura del dichiarante sulla planimetria (riprodurre su la unità immobiliare denunciata con la presente scheda) da presentare al catasto dell'art. 7 del R. D. L. 13 aprile 1939-XVII, n. 652.

P^o Tenere L: 2.30

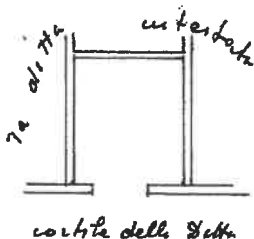

F 26

N° 54 sub 4

ORIENTAMENTO

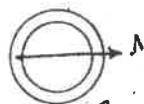

SCALA di 1:200

Compilata da
Ugo Giuseppe Caccioni
(Titolo, nome e cognome del Tecnico)

iscritto all'Albo de Ugo Caccioni
della Provincia di Firenze

Data

Firma

Ugo Caccioni

Catasto dei Fabbricati - Situazione al 24/06/2018 - Comune di MALALBERGO (E844) - < Foglio: 26 - Particella: 54 - Subalterno: 4 >
VIA NAZIONALE 580001

Ultima planimetria in atti



3999
MINISTERO DELLE FINANZE

DIREZIONE GENERALE DEL CATASTO E DEI SERVIZI TECNICI ERARIALI 56

ACCERTAMENTO GENERALE DELLA PROPRIETA' IMMOBILIARE URBANA
(R. DECRETO LEGGE 15 APRILE 1939-XVI N. 652)

Planimetria degli immobili urbani denunciati con la Scheda N° 19265594
Comune Malalbergo Ditta Peruzzi Bruno ed Ines
Via Nazionale fr. Pisicelli
" Segnare cognome, nome, paternità del solo primo intestatario.

ACCERTAMENTO GENERALE DELLA PROPRIETA' IMMOBILIARE URBANA

(R.D.L. 15 aprile 1939-XVI, n. 652)

COMUNE

di Malalbergo

Talloncino di riscontro DELLA

SCHEDA NUMERO

19265594

AVVERTENZA: Il presente talloncino deve essere incollato a cura del dichiarante sulla planimetria (riproduce: nte la unità immobiliare denunciata con la presente scheda) da presentare al sensi dell'articolo 7 del R. D. L. 15 aprile 1939-XVI, n. 652.

P2 Terraino L= 2,30

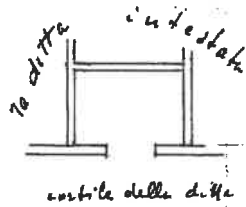

F 26

N. 54 b 5

ORIENTAMENTO



SCALA di 1: 200

Compilata da:

ing. Giuseppe Caccioni
(Titolo, nome e cognome del Tecnico)

Iscritto all'Albo de ingegneri
della Provincia di Arezzo

Data

Firma G. Caccioni

Ultima planimetria in atti



MINISTERO DELLE FINANZE
DIREZIONE GENERALE DEL CATASTO E DEI SERVIZI TECNICI ERARIALI

ACCERTAMENTO GENERALE DELLA PROPRIETA' IMMOBILIARE URBANA
(R. DECRETO LEGGE 13 APRILE 1939 - XVI N. 652)

3999
57
Planimetria degli immobili urbani denunciati con la Scheda N. 19265582
Comune Malalbergo Ditta Vallini Breuna ed Brea
Via Majonchi fa Breuna
in Seguire l'originale, nome, paternita' del solo primo intestatario

ACCERTAMENTO GENERALE ULLI A PROPRIETA' IMMOBILIARE URBANA
(R.D.L. 13 aprile 1939-XVII, n. 652)

COMUNE
di Malalbergo

Talloncino di riscontro
DELLA
SCHEDA NUMERO
19265582

AVVERTENZA: Il presente talloncino deve essere incollato a cura del dichiarante sulla planimetria (riprodurre la unita immobiliare denunciata con la presente scheda) da presentare al sensi dell'articolo 7 del R. D. L. 13 aprile 1939-XVII, n. 652.

P. Prima L. 315
315

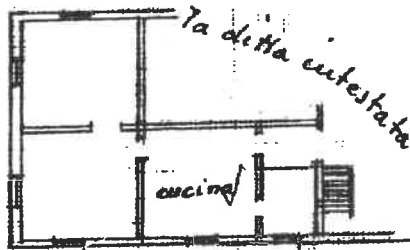

P. Torso L. 9.00



F 26
N. 54 sub 6

ORIENTAMENTO



SCALA di 1: 100

Compilato da
Enrico Giuseppe Tacchini
(titolo, nome e cognome del tecnico)

Inverito all'Albo de ingegneri
della Provincia di Malalbergo

Firma Enrico Giuseppe Tacchini

Ultima planimetria in atti



MINISTERO DELLE FINANZE
DIREZIONE GENERALE DEL CATASTO E DEI SERVIZI TECNICI ERARIALI

324
58

ACCERTAMENTO GENERALE DELLA PROPRIETA' IMMOBILIARE URBANA
(R. DECRETO LEGGE 13 APRILE 1939-XVII n. 652)

Planimetria degli immobili urbani denunciati con la Scheda N° 19265583
Comune Malalbergo Ditta Leone Procuo ed Uero
Via Nazionale
Segnare cognome, nome, paternità del/lo primo intestatario

ACCERTAMENTO GENERALE DELLA PROPRIETA' IMMOBILIARE URBANA (R.D.L. 13 aprile 1939-XVII, n. 652)
COMUNE di <u>Malalbergo</u>
Talloncino di riscontro DELLA SCHEDA NUMERO 19265583
<small>AVVERTENZA: Il presente talloncino deve essere incollato a cura del dichiarante sulla planimetria (riprodotta la ortografia immobiliare denunciata con la presente scheda) da presentare al sensi dell'articolo 7 del R. D. L. 13 aprile 1939-XVII, n. 652.</small>

P2 Primo h. 315
315

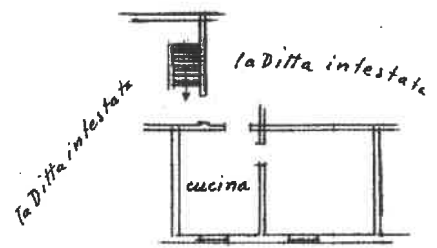

F 26
N° 54 sub 7

ORIENTAMENTO
N

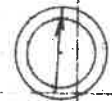

SCALA di 1:200

Compilato da:
Luigi Giuseppe Calchi Novati
(Titolo, nome e cognome del tecnico)

Iscritto all'Albo delle Provincie di Malalbergo

Data _____ Firma Luigi Giuseppe Calchi Novati

Ultima planimetria in atti

Catasto dei Fabbricati - Situazione al 24/06/2018 - Comune di MALALBERGO (E844) - < Foglio: 26 - Particella: 54 - Subalterno: 7



MINISTERO DELLE FINANZE DIREZIONE GENERALE DEL CATASTO E DEI SERVIZI TECNICI ERARIALI

ACCERTAMENTO GENERALE DELLA PROPRIETA' IMMOBILIARE URBANA (R. DECRETO LEGGE 13 APRILE 1939-XVII N. 652)

Planimetria degli immobili urbani denunciati con la Scheda N. 19265585 Comune Malalbergo Via Nazionale Ditta "Vendita" Prensio e Pini in Paisallo

ACCERTAMENTO GENERALE DELLA PROPRIETA' IMMOBILIARE URBANA (R.D.L. 13 aprile 1939-XVII, n. 652) COMUNE di Malalbergo Talloncino di riscontro DELLA SCHEDA NUMERO 19265585 AVVERTENZA: Il presente talloncino deve essere incollato a cura del direttore sulla planimetria (riprodotta) nella copia immobiliare denunciata con la presente scheda, da presentarsi al verbale dell'art. 7 del R.D.L. 13 aprile 1939-XVII, n. 652.

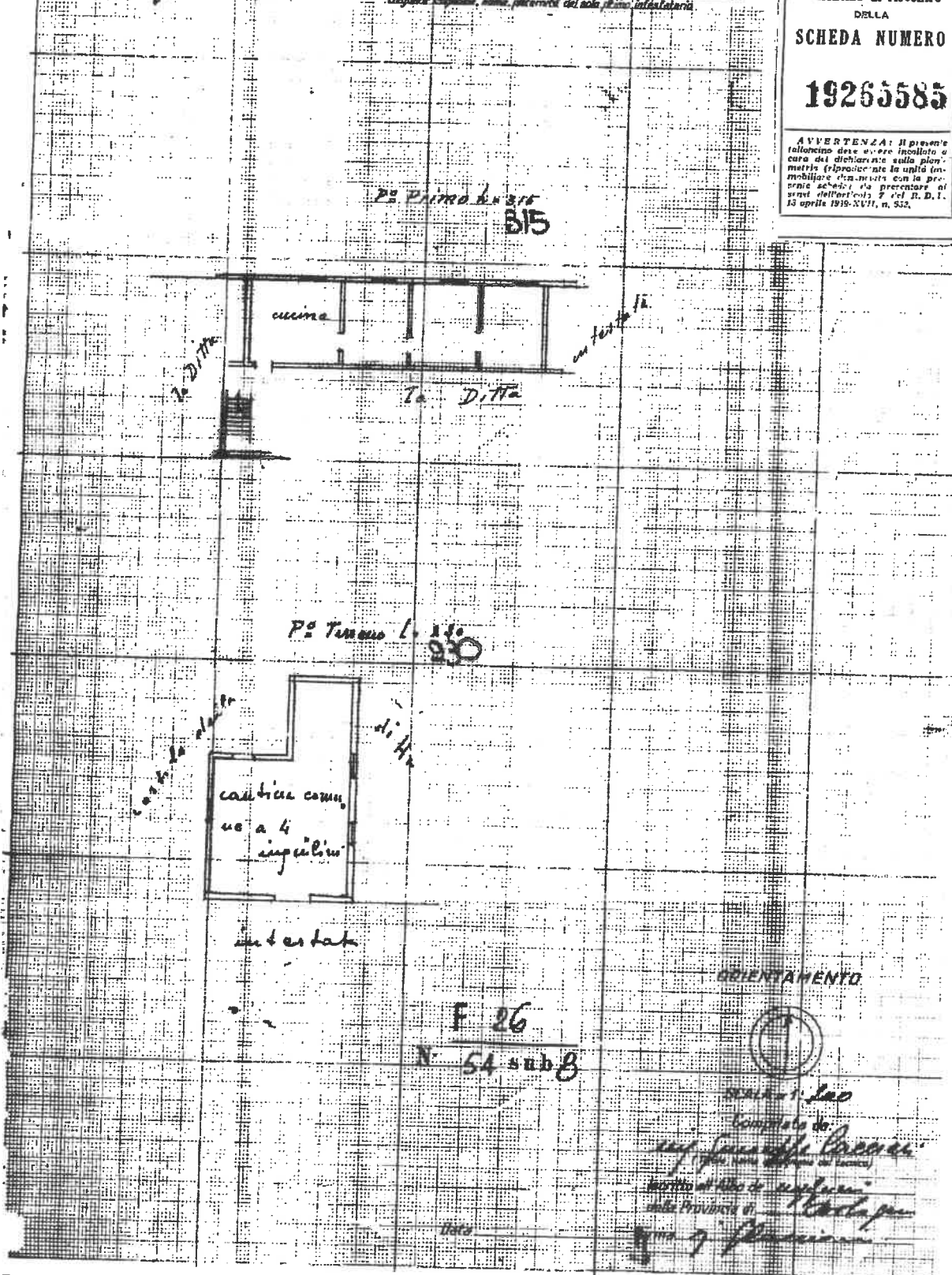

Catasto dei Fabbricati - Situazione al 24/06/2018 - Comune di MALALBERGO (E844) - < Foglio: 26 - Particella: 54 - Subalterno: 8

Ultima planimetria in atti



3299
MINISTERO DELLE FINANZE
DIREZIONE GENERALE DEL CATASTO E DEI SERVIZI TECNICI ERARIALI

60
ACCERTAMENTO GENERALE DELLA PROPRIETA' IMMOBILIARE URBANA
(R. DECRETO LEGGE 13 APRILE 1939-XVII N. 652)

Planimetria degli immobili urbani denunciati con la Scheda N° 19265584
Comune Malalbergo Ditta "Residenza" Avvenire ad linea
Via Nazionale In Sussepi
" Signore cognome, nome, patronimico del solo primo intestatario

ACCERTAMENTO GENERALE DELLA
 (R.D.L. 13 aprile 1939-XVII, n. 652)

COMUNE
 di Malalbergo

Talloncino di riscontro
 DELLA
 SCHEDA NUMERO
19265584

AVVERTENZA: Il presente
 talloncino deve essere inserito a
 cura del dichiarante sulla plani-
 metria (rispondente la unità im-
 mobiliare denunciata con la pre-
 sente scheda) da presentarsi al
 quest'ufficio con il R. D. L.
 13 aprile 1939-XVII, n. 652.

p: Primo $h = 3.15$
315

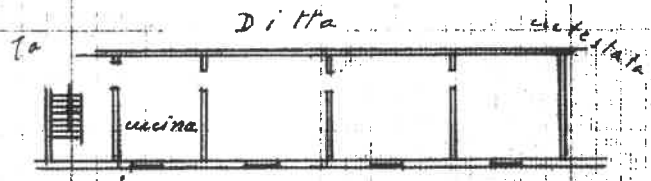

F. 26
N. 54 sub 9

ORIENTAMENTO



SCALA 1:500

Completato da:

Ing. Giuseppe Lacciani
(Nota, piante e disegni sul tecnico)

Notto al Vice di *Luigi*
della Provincia di *Malalbergo*

Data

Firma

Catasto dei Fabbricati - Situazione al 24/06/2018 - Comune di MALALBERGO (E844) - < Foglio: 26 - Particella: 54 - Subalterno: 9 >
VIA NAZIONALE n. 207

Ultima planimetria in atti



3099
MINISTERO DELLE FINANZE

DIREZIONE GENERALE DEL CATASTO E DEI SERVIZI TECNICI ERARIALI

ACCETTABILE

64

ACCERTAMENTO GENERALE DELLA PROPRIETA' IMMOBILIARE URBANA
(R. DECRETO LEGGE 13 APRILE 1939 - XVI N. 652)

Planimetria degli immobili urbani denunciati con la Scheda N° 19265587
Comune Malalbergo Ditta "M. L. B. Brema ad Puen"
Via Nazionale In Fianchetto
* Seguire esplicitamente, come prescritto, nel solo primo intestatario

ACCERTAMENTO GENERALE DELLA PROPRIETA' IMMOBILIARE URBANA
(R.D.L. 13 aprile 1939 - XVII, n. 652)

COMUNE di Malalbergo

Taloncino di riscontro DELLA SCHEDA NUMERO **19265587**

AVVERTENZA: Il presente taloncino deve essere incollato u cura del dichiarante sulla planimetria (rispettando la unita immobiliare denunciata con la presente scheda) da presentarsi al uovi nell'ufficio 2 del R. D. L. 13 aprile 1939 - XVII, n. 652.

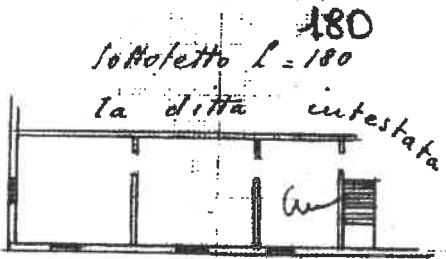

F 26
N. 54 sub 10

ORIENTAMENTO



Scala 1:200

Completata da:
ing. Giuseppe Pacciarini
(Ingegnere di Professione del Tecnico)
Iscritto al Tribunale di Arezzo
della Provincia di Arezzo
Firma G. Pacciarini

Data

Ultima planimetria in atti

Catasto dei Fabbricati - Situazione al 24/06/2018 - Comune di MALALBERGO (E844) - < Foglio: 26 - Particella: 54 - Subalterno: 10 >



30941
MINISTERO DELLE FINANZE
DIREZIONE GENERALE DEL CATASTO E DEI SERVIZI TECNICI ERARIALI

ACCANTABILE 69

ACCERTAMENTO GENERALE DELLA PROPRIETA' IMMOBILIARE URBANA
(R. DECRETO LEGGE 13 APRILE 1939-1000 17632)

Planimetria degli immobili urbani denunciati con la Scheda N° 19265586
Comune Malalbergo Ditta "Venditori" Pignone ad Piner
Via Nazionale in Pinerolo
in Seguea rogazione. Altra planimetria del solo primo lotto.

ACCERTAMENTO GENERALE DELLA PROPRIETA' IMMOBILIARE URBANA

(R.D.L. 13 aprile 1939-XVII, n. 652)

COMUNE

di Malalbergo

Talloncino di riscontro
DELLA
SCHEDA NUMERO

19265586

AVVERTENZA: Il presente talloncino deve essere inoltrato o cura del dichiarante sulla planimetria (riproducendo lo stato immobiliare denunciato con la propria scheda) da presentare al catasto dell'articolo 7 del R. D. L. 13 aprile 1939-XVII, n. 652.

l'intero lotto h = 180
180



26
N° 54

ORIENTAMENTO



Malalbergo
Comune di Malalbergo
Ditta "Venditori" Pignone ad Piner
Via Nazionale in Pinerolo
in Seguea rogazione. Altra planimetria del solo primo lotto.

Catasto dei Fabbricati - Situazione al 24/06/2018 - Comune di MALALBERGO (E844) - < Foglio: 26 - Particella: 54 - Subalterno: 11

Ultima planimetria in atti



MINISTERO DELLE FINANZE

DIREZIONE GENERALE DEL CATASTO E DEI SERVIZI TECNICI ERARIALI

ACCERTAMENTO GENERALE DELLA PROPRIETA' IMMOBILIARE URBANA

(R. DECRETO LEGGE 15 APRILE 1939-XVII N. 652)

Planimetria degli immobili urbani denunciati con la Scheda N° 19265589

Comune Malalbergo

Via Nazionale

Ditta Vecchio Precino ad Loro

in Comune di Malalbergo

ACCERTAMENTO GENERALE DELLA PROPRIETA' IMMOBILIARE URBANA

(R. D. L. 15 aprile 1939-XVII, n. 652)

COMUNE

di Malalbergo

Talloncino di riscontro DELLA

SCHEDA NUMERO

19265589

AVVERTENZA: Il presente talloncino deve essere incollato a cura del dichiarante sulla planimetria (riprodurre la unità immobiliare denunciata con la presente scheda) da presentare ai sensi dell'articolo 7 del R. D. L. 15 aprile 1939-XVII, n. 652.

*Lattotetto L= 180
180*

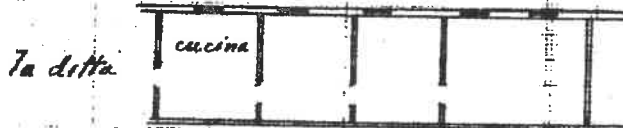

*in ditta
la ditta contestata*

F 26

N. 54 sub 12

ORIENTAMENTO



Scala = 1:100

Completata da:

Ing. Giuseppe Caccini
(Ingegnere del territorio)

Inscritto all'Albo di *ing. esp.*
della Provincia di *Malalbergo*

Firma *G. Caccini*

Data

Ultima planimetria in atti



3999
MINISTERO DELLE FINANZE

DIREZIONE GENERALE DEL CATASTO E DEI SERVIZI TECNICI ERARIALI

64 ACCETTABILE

ACCERTAMENTO GENERALE DELLA PROPRIETA' IMMOBILIARE URBANA

(R. DECRETO LEGGE 15 APRILE 1939 - N. 17632)

Planimetria degli immobili urbani denunciati con la Scheda N. 19265588

Comune Malalbergo

Ditta "Vincenzo Baccaro ed Figli"

Via Magliana

La Scaletta
"Supera" rogazione della perenzione del 1911 prima perenzione

ACCERTAMENTO GENERALE DELLA PROPRIETA' IMMOBILIARE URBANA

(R.D.L. 18 aprile 1939 - XVII, n. 652)

COMUNE

di Malalbergo

Talloncino di riscontro

DELLA

SCHEDA NUMERO

19265588

AVVERTENZA: Il presente talloncino deve essere incollato a cura del dichiarante sulla planimetria (riprodurre la unità immobiliare denunciata con la presente scheda) da presentarsi al catasto dell'articolo 7 del R. D. L. 18 aprile 1939 - XVII, n. 652.

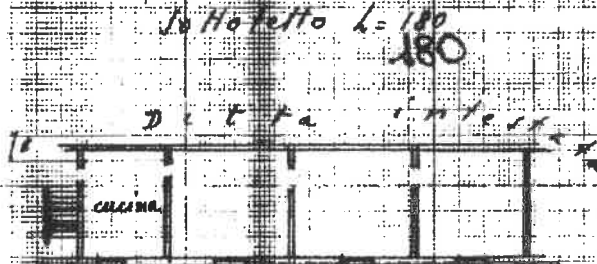

ORIENTAMENTO



Scritto da

Completato da

ing. Giuseppe Baccaro

Architetto

Scritto al fine di

del progetto di

ing. Baccaro

F 26

N. 54 sub 13

Ultima planimetria in atti