

MOD. LARMI
F. - Vol. 2. 2. - 315



MINISTERO DELLE FINANZE

DIREZIONE GENERALE DEL CATASTO E DEI SERVIZI TECNICI ERARIALI

NUOVO CATASTO EDILIZIO URBANO

L. 50

Planimetria dell'immobile situato nel Comune di **PALERMO** via dell'Orsa Maggiore n° 106
Ditta **[REDACTED]**
Allegata alla dichiarazione presentata all'Ufficio Tecnico Erariale di **PALERMO**

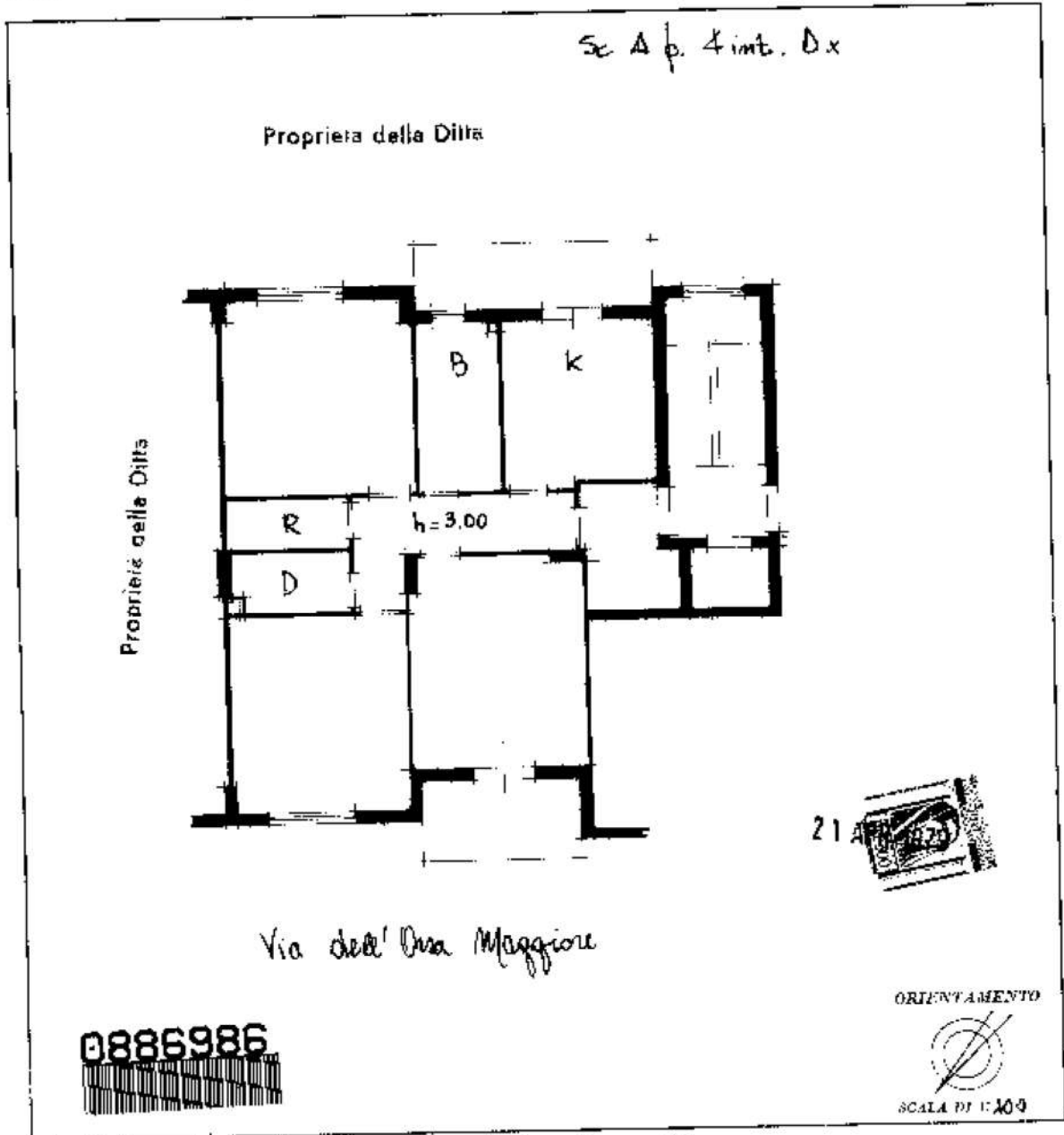

0886986

SPAZIO RISERVATO PER LE ANNOTAZIONI D'UFFICIO

| | |
|----------|--|
| DATA | |
| PROT. N° | |

Completata dal **[REDACTED]**
 Iscritta all'Albo di **[REDACTED]**
 della Provincia di **PALERMO**
 Data **21 APR 1979**
 Firma **[Signature]**

pinam 01

Catasto dei Fabbricati - Situazione al 13/02/2023 - Comune di PALERMO(G273) - < Foglio 72 - Particella 946 - Subalterno 16 >
Firmato DA/10/HMMENT/BRAS/VAT/05/05/ED/ES/DO. D86P/PS/ITE-AT/10/ANNE/10/QUALIFIED CERTIFICATES CA Serial#: 6f69b5c0347f4258

Ultima planimetria in atti