

TRIBUNALE ORDINARIO di UDINE

Sez. esecuzioni immobiliari

Esecuzione Immobiliare

promossa da :

*** DATO OSCURATO***

N. Reg. Esec. 212-2020

(A cui è stata riunita la n° 75/2024)

Giudice delle esecuzioni VENIER dott. Francesco

Allegato "A" – Lotto 1° - Unità abitativa + Garage

- Estratto di mappa
- Visura catastale NCEU
- Visura catastale fondiaria
- Elaborato planimetrico
- Copia schede (2)
- Zonizzazione Urbanistica
- Mappa Google
- Fotografie
- Dichiarazione condominio
- * (Si conferma la validità della restante documentazione allegata all'elaborato principale)
- Dichiarazione del comune

Tolmezzo, addì Giugno 2024

Il Tecnico Incaricato

CANDIDO Per. Ind. Luciano

N=24100

E=24500



10-Giu-2024 6:18:48
Scala originale: 1:2000
Dimensione cornice: 534.000 x 378.000 metri Protocollo pratica T11763/2024
Comune: (UD) RAGOGNA
Foglio: 19

1 Particella: 494

Min. 1 (Nuovo Codice Edilizio Urbanistico)

Lire 200

MINISTERO DELLE FINANZE
DIREZIONE GENERALE DEL CATASTO E DEI SERVIZI TECNICI ENERGIATI
NUOVO CATASTO EDILIZIO URBANO

Comune di RAGOGNA

UDINE

DATA

- SUB. 14 - APPARTAMENTO INT. D/A - CANTINA E LAVABERIA S/1
- SUB. 15 - APPARTAMENTO INT. D/A - CANTINA S/1
- SUB. 16 - APPARTAMENTO INT. S/A - CANTINA S/1
- SUB. 17 - APPARTAMENTO INT. S/A - CANTINA E LAVABERIA S/1
- SUB. 18 - APPARTAMENTO INT. S/A - CANTINA E LAVABERIA S/1
- SUB. 19 - APPARTAMENTO INT. S/A - CANTINA S/1
- SUB. 20 - APPARTAMENTO INT. S/A - CANTINA S/1
- SUB. 21 - APPARTAMENTO INT. S/A - CANTINA E LAVABERIA S/1
- SUB. 22 - APPARTAMENTO INT. S/A - CANTINA S/1
- SUB. 23 - AUTOBIMESSA S/1
- SUB. 24 - AUTOBIMESSA S/1
- SUB. 25 - AUTOBIMESSA S/1
- SUB. 26 - AUTOBIMESSA S/1
- SUB. 27 - AUTOBIMESSA S/1
- SUB. 28 - AUTOBIMESSA S/1
- SUB. 29 - AUTOBIMESSA S/1
- SUB. 30 - AUTOBIMESSA S/1
- SUB. 31 - AUTOBIMESSA S/1
- SUB. 32 - AUTOBIMESSA S/1
- SUB. 33 - BENI COMUNI NON CENSIBILI (SCALE INGRESSO) - CT - BEVONTO
- SUB. 34 - BENI COMUNI NON CENSIBILI AL SUB. 20-27-28-29-30-31-32
- SUB. 35 - BENI COMUNI NON CENSIBILI AL SUB. 20-27-28-29-30-31-32
- SUB. 36 - BENI COMUNI NON CENSIBILI AL SUB. 21-45
- SUB. 37 - BENI COMUNI NON CENSIBILI AL SUB. 21-45

PIANO SOTTOSTRADA

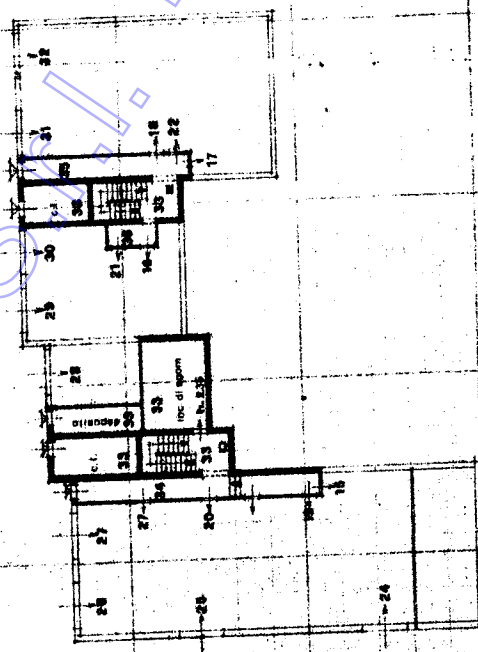

ORIENTAMENTO



SCALA 1:100

SPAZIO RISERVATO PER LE ANNOTAZIONI D'UFFICIO

DATA 18 DIC 1986

PROF. 18/4/20/20

1/3

494/999

Compilata dal
geom. **FRANCESCA MOLINARO**
Iscritta all'Albo dei Geometri
della Provincia di UDINE
0414
Firma

Ultima planimetria in atti

Data presentazione: 18/12/1986 - Data: 10/06/2024 - n. T1784 - Richiedente: Telematico

Totale schede: 3 - Formato di acquisizione: fuori standard (420X560) - Formato stampa richiesto: A4(210x297) - Fattore di scala non utilizzabile

Min. A. (V. n. 1/1986) - Circolare Ministeriale 1/1986
L. 200
MINISTERO DELLE FINANZE
DIREZIONE GENERALE DEL CATASTO E DEI SERVIZI TECNICI ERARIALI
NUOVO CATASTO EDILIZIO URBANO
P. 20 - REG. L. 1986 - N. 1/1986
Via CA' BUTTAZZONI
di UDINE
*** DATO ***

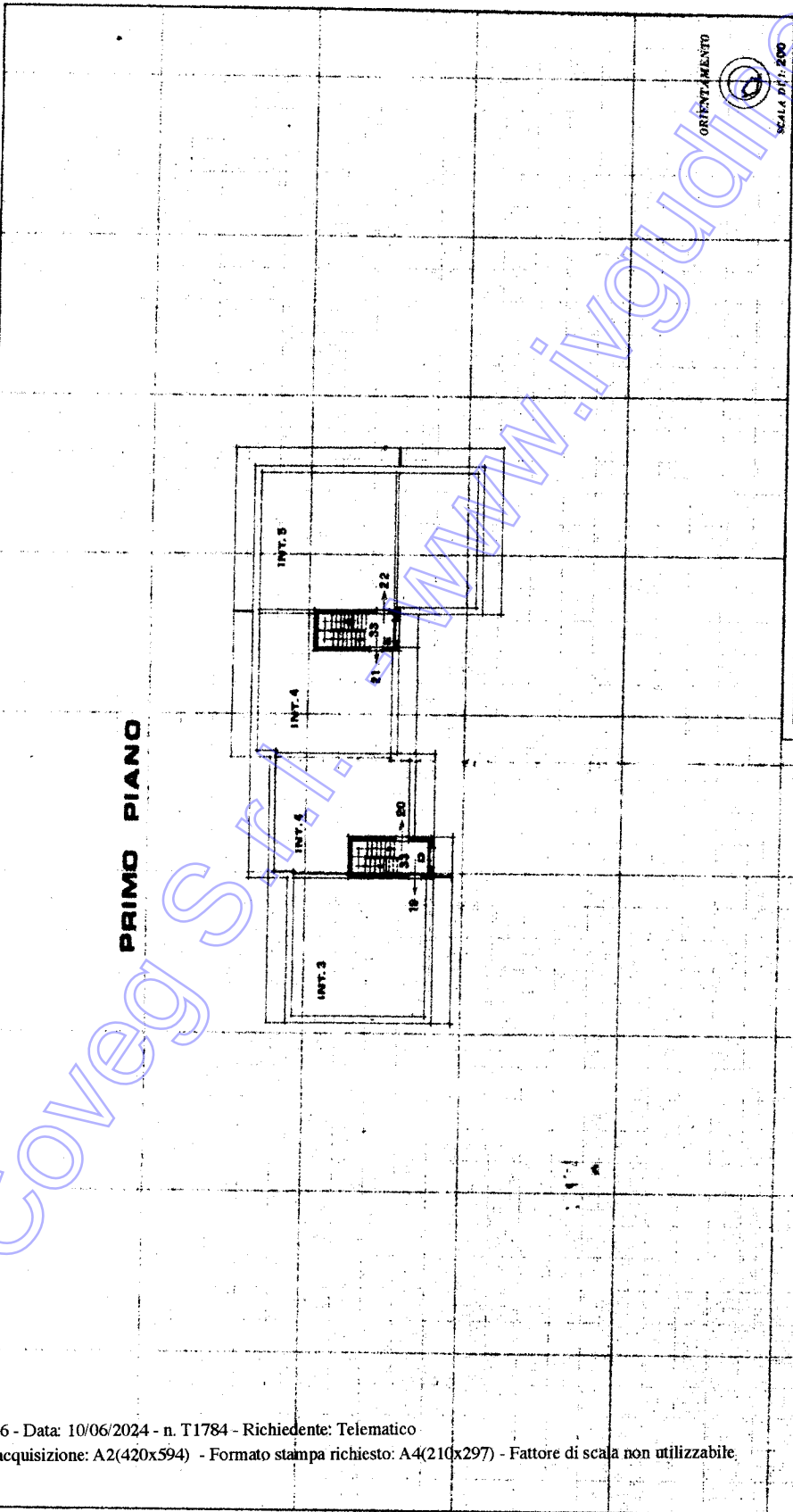

Completato dal
Geom. FRANCESCO MOLINARO
Iscritto all. f.lla del geometri
della Provincia di UDINE
Data: 18/12/1986
Firma: F. Molinaro

SPAZIO RISERVATO PER LE ANNOTAZIONI D'UFFICIO

DATA	18/12/1986
PROF. V.	18/12/1986
	19
	494
	689

2/3

Ultima planimetria in atti

Data presentazione: 18/12/1986 - Data: 10/06/2024 - n. T1784 - Richiedente: Telematico

Totale schede: 3 - Formato di acquisizione: A2(420x594) - Formato stampa richiesto: A4(210x297) - Fattore di scala non utilizzabile

MODULARIO
F. rig. tend. - 497



MINISTERO DELLE FINANZE
DIREZIONE GENERALE DEL CATASTO E DEI SERVIZI TECNICI ERARIALI

MOD. B (Nuovo Catasto Edilizio Urbano)

NUOVO CATASTO EDILIZIO URBANO

(R. DECRETO-LEGGE 13 APRILE 1939, N. 652)

Lire
150

Planimetria dell'immobile situato nel Comune di RAGOGNA Via CA' BUTTAZZONI

Ditta *** DATO OSCURATO***

Allegata alla dichiarazione presentata all'Ufficio Tecnico Erariale di UDINE

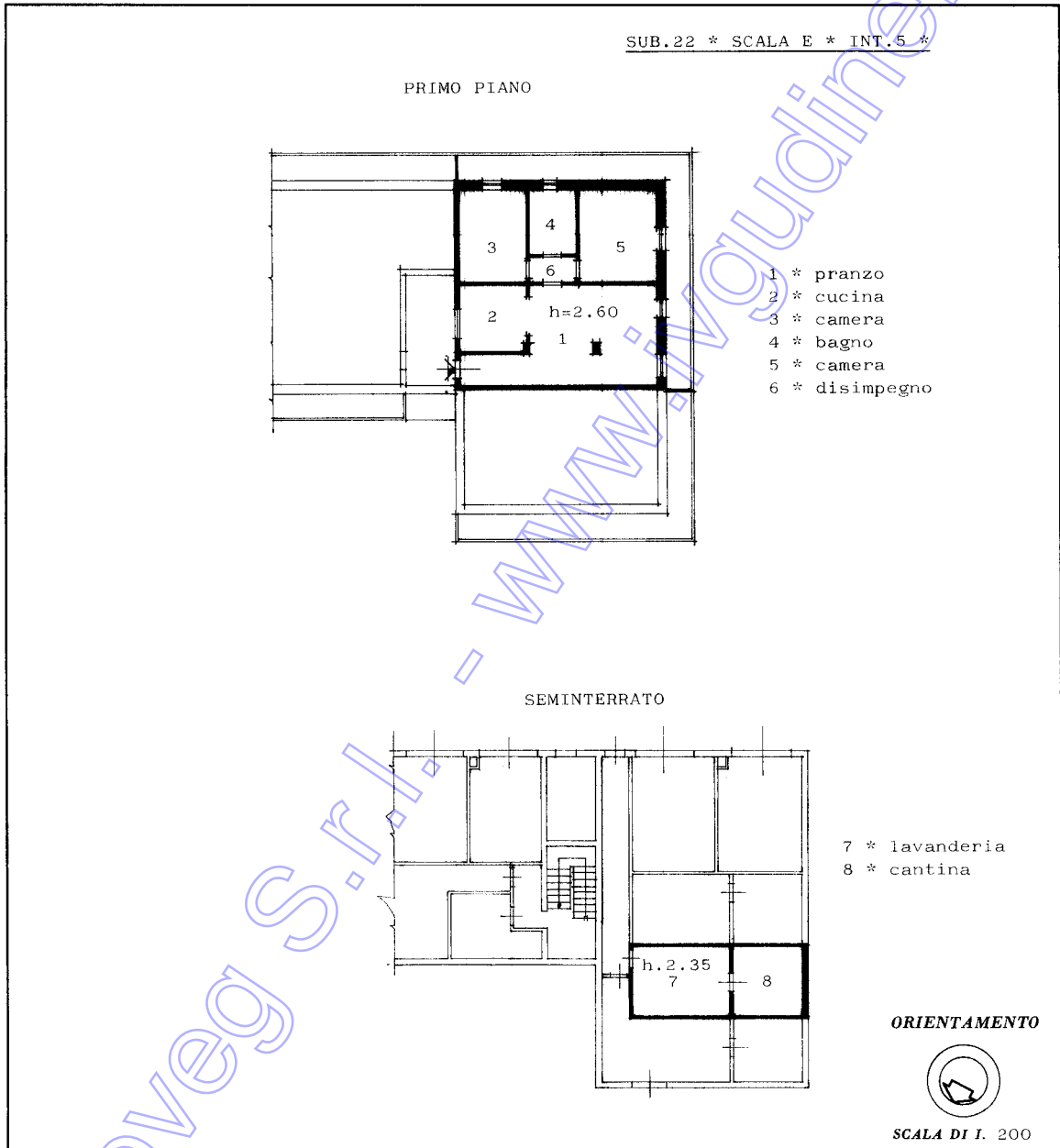

SPAZIO RISERVATO PER LE ANNOTAZIONI D'UFFICIO

DATA
PROT. N°

18406/86

19
494
22

Compilata dal (Titolo, nome e cognome del tecnico)
geom. FRANCESCA MOLINARO

Iscritto all'Albo dei GEOMETRI
della Provincia di UDINE

DATA

Firma: *Francesca Molinaro*

Ultima planimetria in atti

MODULARIO
F. fig. tend. - 497



MINISTERO DELLE FINANZE
DIREZIONE GENERALE DEL CATASTO E DEI SERVIZI TECNICI ERARIALI

Mod. B (Nuovo Catasto Edilizio Urbano)

Lire
150

NUOVO CATASTO EDILIZIO URBANO

(R. DECRETO-LEGGE 13 APRILE 1939, N. 652)

Planimetria dell'immobile situato nel Comune di RAGOGNA Via CA' BUTTAZZONI

Ditta *** DATO OSCURATO***

Allegata alla dichiarazione presentata all'Ufficio Tecnico Erariale di UDINE

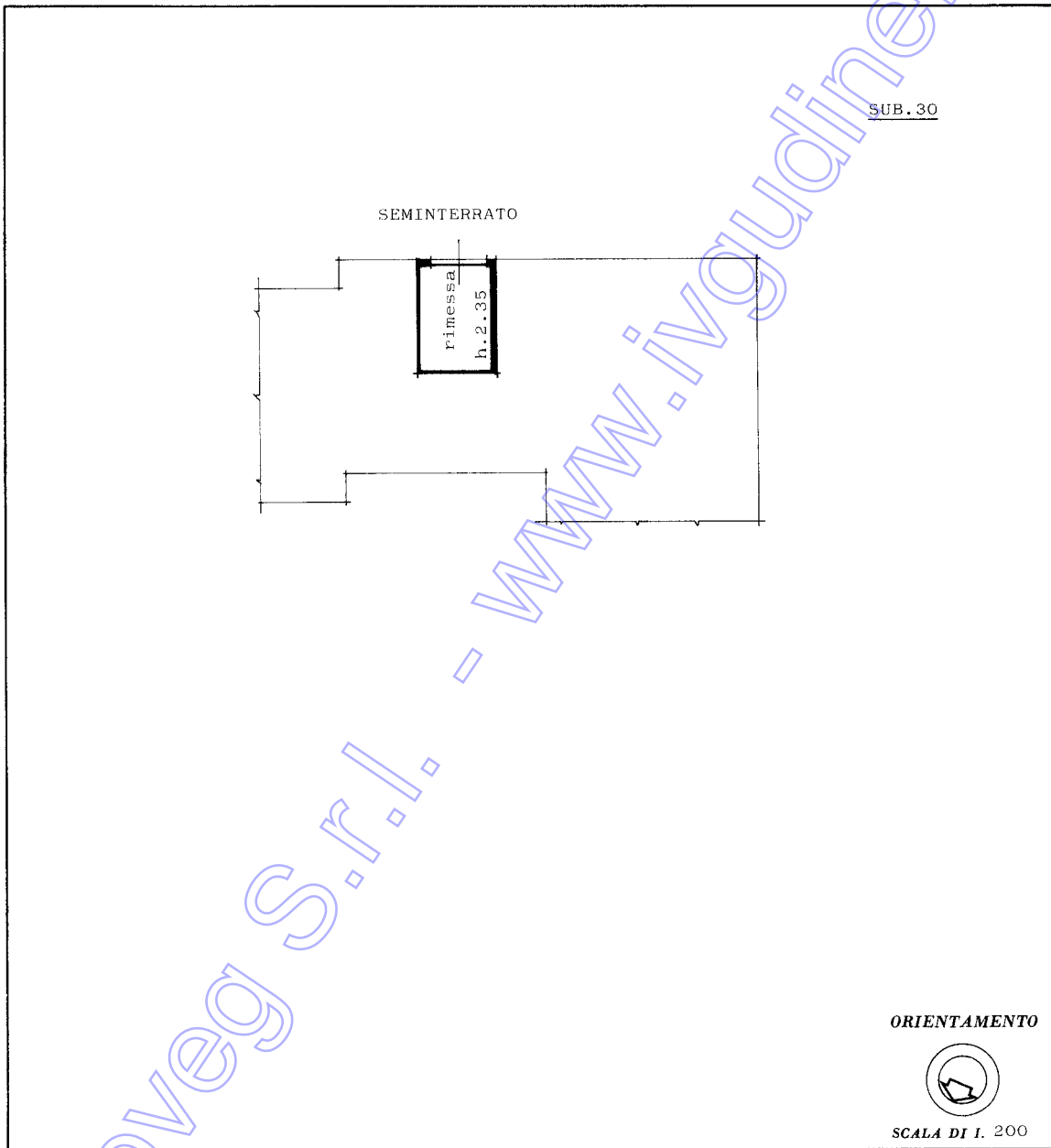

SPAZIO RISERVATO PER LE ANNOTAZIONI D'UFFICIO

DATA 10 DIC. 1986
 PROT. N° 18406/86

19
 494
 30

Compilata dal (Titolo, nome e cognome del tecnico)
geom. FRANCESCA MOLINARO

Iscritto all'Albo dei GEOMETRI
della Provincia di UDINE

DATA
Firma: Molinara

Ultima planimetria in atti

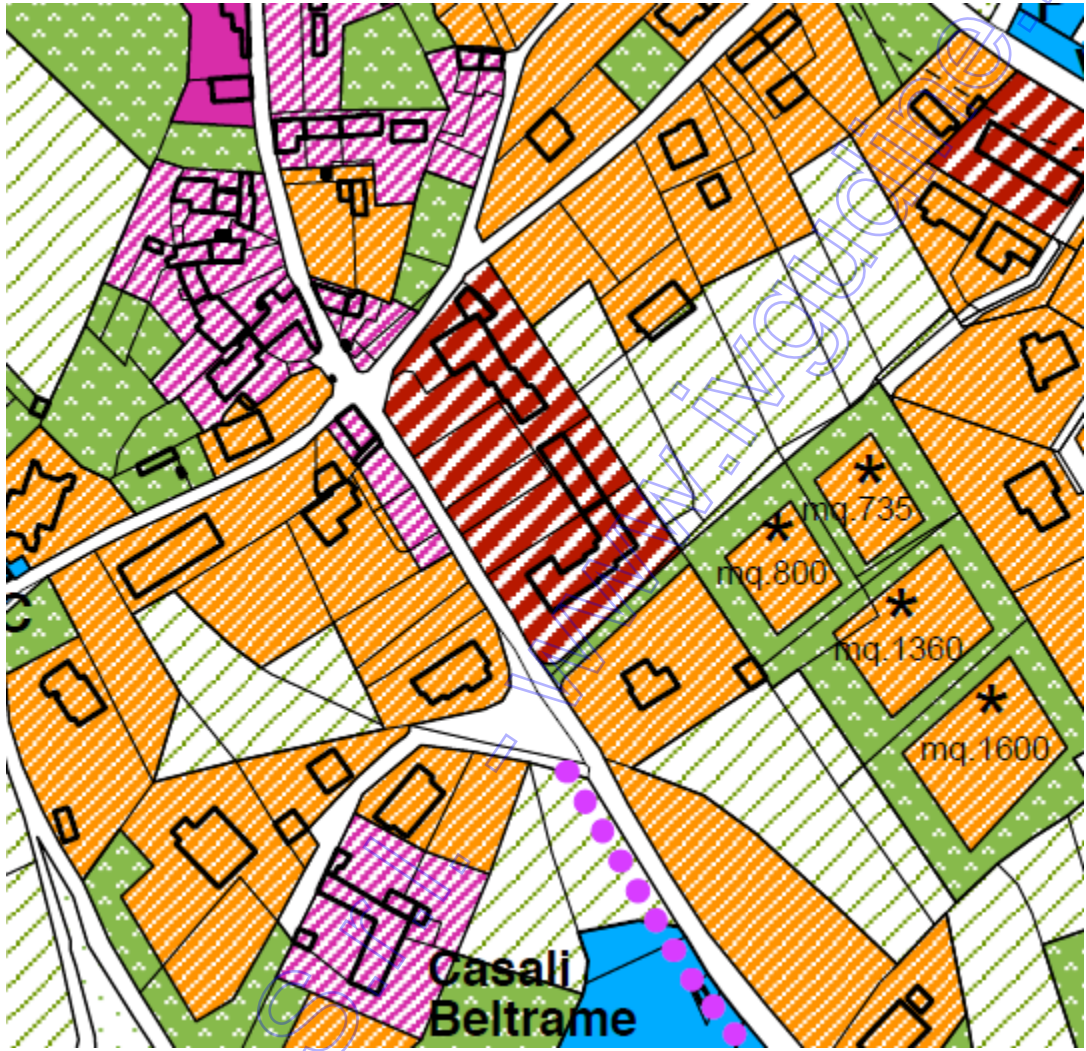

Coveg

dit





IL fabbricato e la terrazza





L'ingresso la cucina e la sala



Coveg S.r.l. - www.coveg.it



L'ingresso, la camera, la sala il bagno





IL garage, dettagli e la cantina/ripostiglio

