

ELABORATO PLANIMETRICO

Compilato da:
Mattoccia Giorgio
Iscritto all'albo:
Geometri

Prov. Roma N. 7648

**Agenzia del Territorio
CATASTO FABBRICATI
Ufficio Provinciale di
Roma**

Comune di Lanuvio

Protocollo n. 000563221 del 27/05/2003

Sezione: Foglio: 4

Particella: 399

Tipo Mappale n. 14548

del 07/02/1995

Dimostrazione grafica dei subalterni

Scala 1 : 500

COMUNE DI LANUVIO
PROVINCIA DI ROMA

STRALCIO CATASTALE Rapp. = 1:2.000

STRALCIO CATASTALE Rapp. = 1:500

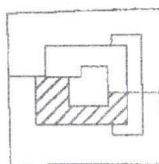

Foglio 4 Part.III 399

PIANO PRIMO

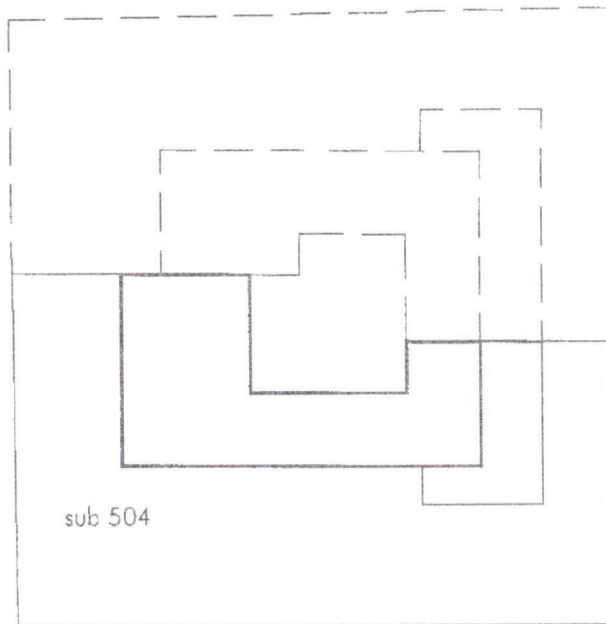

sub 504

PIANO TERRA

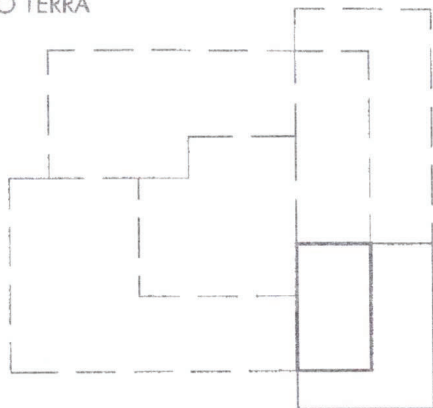

sub 505

PIANO SOTTOSTRADA 1

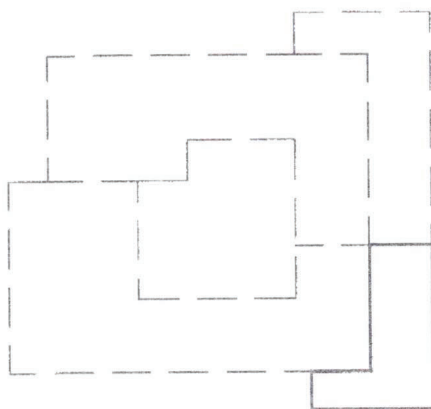

sub 506

NORD

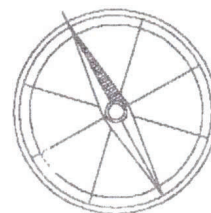

DESCRIZIONE SUBALTERNI

FOGLIO 4 PARTICELLA 399 - SUB 3 }
SUB 1 } SOPPRESSI

FOGLIO 4 PARTICELLA 399 - SUB 504 = BENE COMUNE NON CENSIBILE, CORTE AI SUB 505 E 506

FOGLIO 4 PARTICELLA 399 - SUB 505 = ABITAZIONE PIANO TERRA E PIANO PRIMO

FOGLIO 4 PARTICELLA 399 - SUB 506 = GARAGE AL PIANO SOTTOSTRADA 1

prima planimetria in atti