



N=-70500

E=31200

14-Ott-2019 8:16:21
Prot. n. T4409/2019

Scala originale: 1:1000
Dimensione cornice: 267.000 x 189.000 metri

Comune: SORANO
Foglio: 120

1 Particella: 299

MUNICIPIO
DIREZIONE GENERALE DEL CATASTO E DEI SERVIZI TECNICI ERARIALI
NUOVO CATASTO EDILIZIO URBANO **75**
 (in attuazione dell'art. 15, paragrafo 6° della Legge n. 462/1997)
 Pianimetria dell'immobile sita nel Comune di **SORANO** Via **ROMA**
 Ditta **PARCOMIT** società con sede in Grosseto Via Verdi, 11
 Allegata alla dichiarazione presentata all'Ufficio Tecnico Erariale di **GROSSETO**

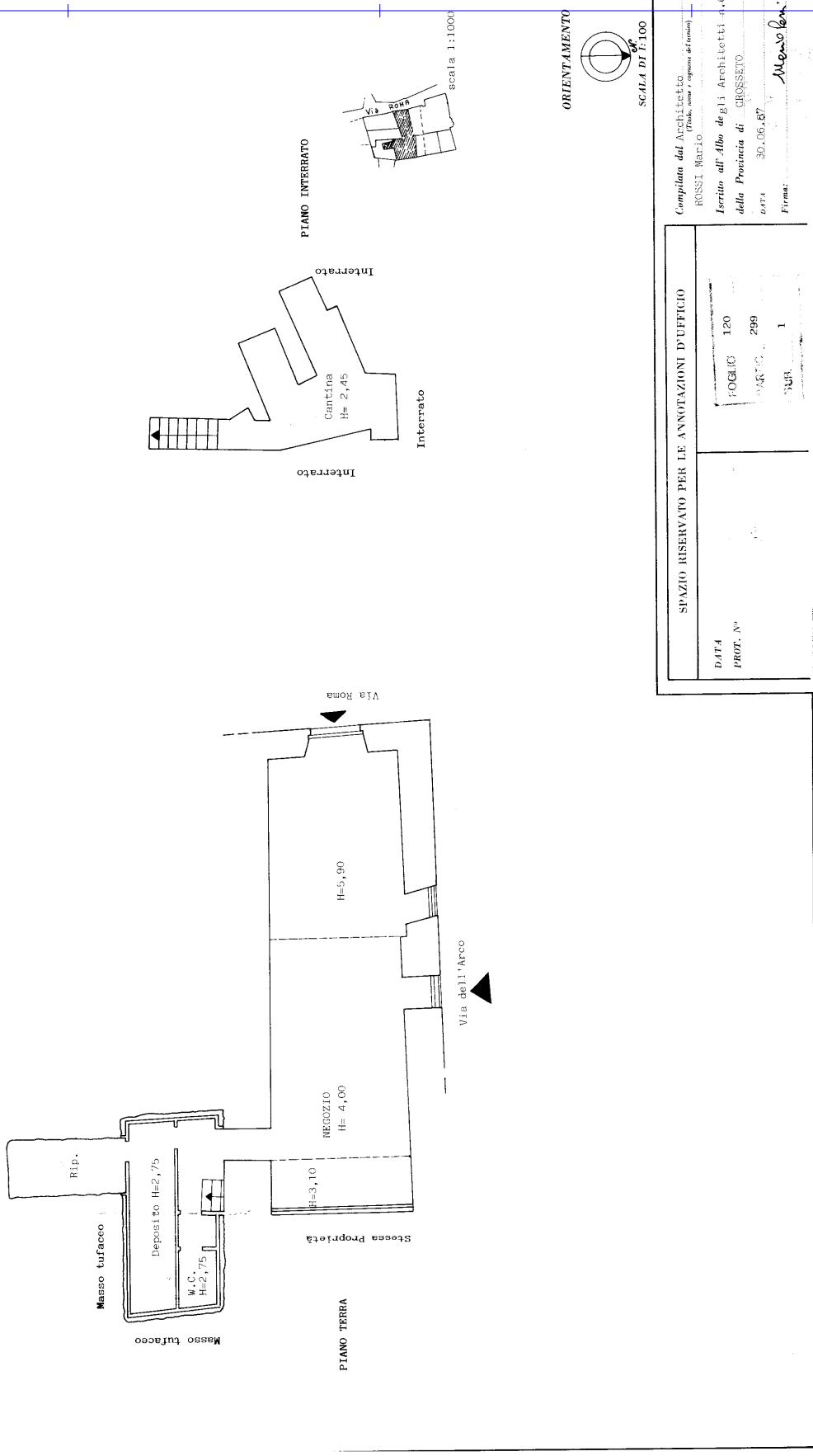

SPAZIO RISERVATO PER LE ANNOTAZIONI D'UFFICIO

DATA	
PROT. N°	
FOGLIO	120
PARTIC.	299
NUM.	1

Completata dal Architetto
 (Firma, nome e cognome di chi firma)
ROSSI MARCO
 Iscritto all'Albo degli Architetti n. 4.69
 della Provincia di **GROSSETO**
 DATA 30.06.87
 Firma: *Mezzobianchi*