

MODULARIO
F. - Cat. S. T. - 204



MINISTERO DELLE FINANZE
DIREZIONE GENERALE DEL CATASTO E DEI SERVIZI TECNICI ERARIALI

MOD. A (Nuovo Catasto Edilizio Urbano)

Lire
100

NUOVO CATASTO EDILIZIO URBANO

(R. DECRETO LEGGE 13 APRILE 1939, N. 682)

Planimetria dell'immobile situato nel Comune di Sezze Via Crocevecchia

Ditta

Allegata alla dichiarazione presentata all'Ufficio Tecnico Erariale di Latina

PIANOTERRA
(h=2.85)

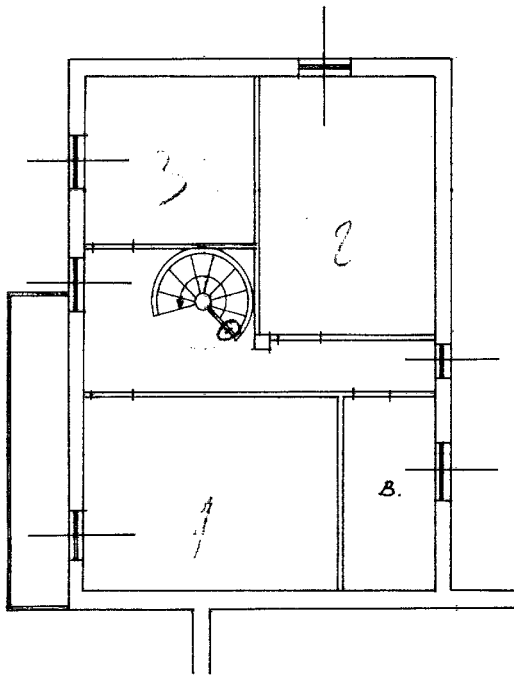
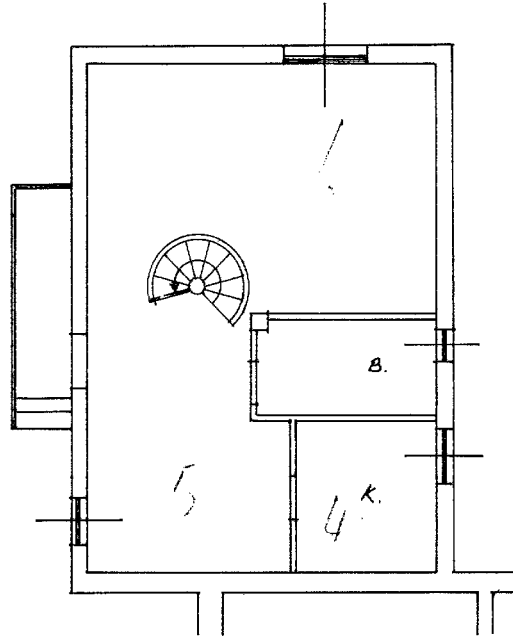

PIANO PRIMO
(h=2.90)

ORIENTAMENTO



SCALA DI 1:100

SPAZIO RISERVATO PER LE ANNOTAZIONI D'UFFICIO

DATA
PROT. N°

Foglio n° 20 p.la 598/3

Compilata dal Geom.
(Titolo, nome e cognome del tecnico)
Valentino De Nardis

Iscritto all'Albo dei Geometri
della Provincia di Latina

DATA 15-02-1986

Firma:

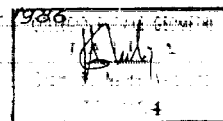

URS-OFFICINA C.V. - ROMA

10 metri

Catasto dei Fabbricati - Situazione al 11/06/2023 - Comune di SEZZE(712) - < Foglio 20 - Particella 598 - Subalterno 3 >
VIA CROCE VECCHIA Piano T - 1

Ultima planimetria in atti