

ELABORATO PLANIMETRICO	
Compilato da: Forlani Osvaldo	
Iscritto all'albo: Architetti	
Prov. Bergamo	N. 320

Agenzia del Territorio
CATASTO FABBRICATI
 Ufficio Provinciale di
 Bergamo

Comune di Grassobbio	Protocollo n. BG0317192 del 25/09/2008
Sezione: Foglio: 7 Particella: 4121	Tipo Mappale n. 301355 del 15/09/2008

Dimostrazione grafica dei subalterni Scala 1 : 500

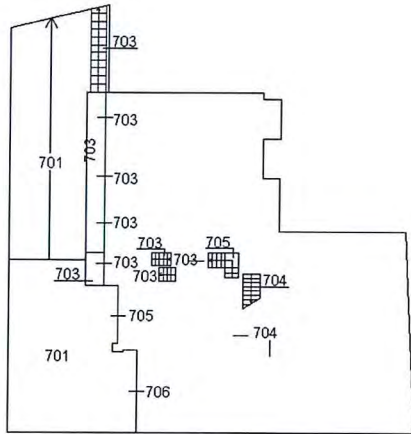

PIANO INTERRATO

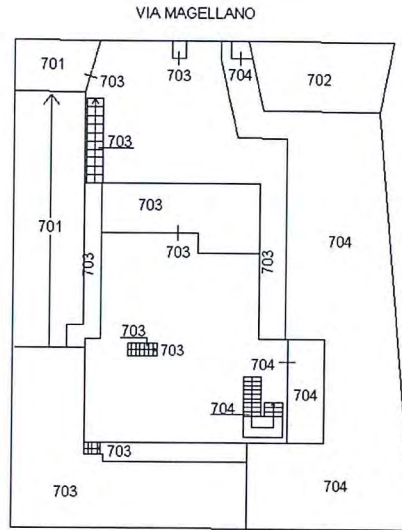

PIANO TERRA

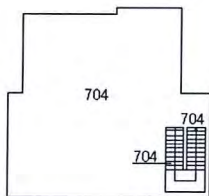

PIANO PRIMO



Ultima planimetria in atti

Data: 07/07/2022 -

Totale schede: 1 - Formato di acquisizione: A4(210x297) - Formato stampa richiesto: A4(210x297) - Fattore di scala non utilizzabile

Agenzia del Territorio
CATASTO FABBRICATI
 Ufficio provinciale di
Bergamo

Dichiarazione protocollo n. BG0317192 del 25/09/2008
 Planimetria di u.i.u. in Comune di Grassobbio
 Via Ferdinando Magellano civ. 14

Identificativi Catastali:
 Sezione:
 Foglio: 7
 Particella: 4121
 Subalterno: 703

Compilata da:
 Forlani Osvaldo
 Iscritto all'albo:
 Architetti
 Prov. Bergamo N. 320

Scheda: 1 - **Ultima planimetria in atti**
 Scala 1:200

Data: 08/07/2022 -
 Totale schede: 1 - Formato di acquisizione: A3(297x420) -

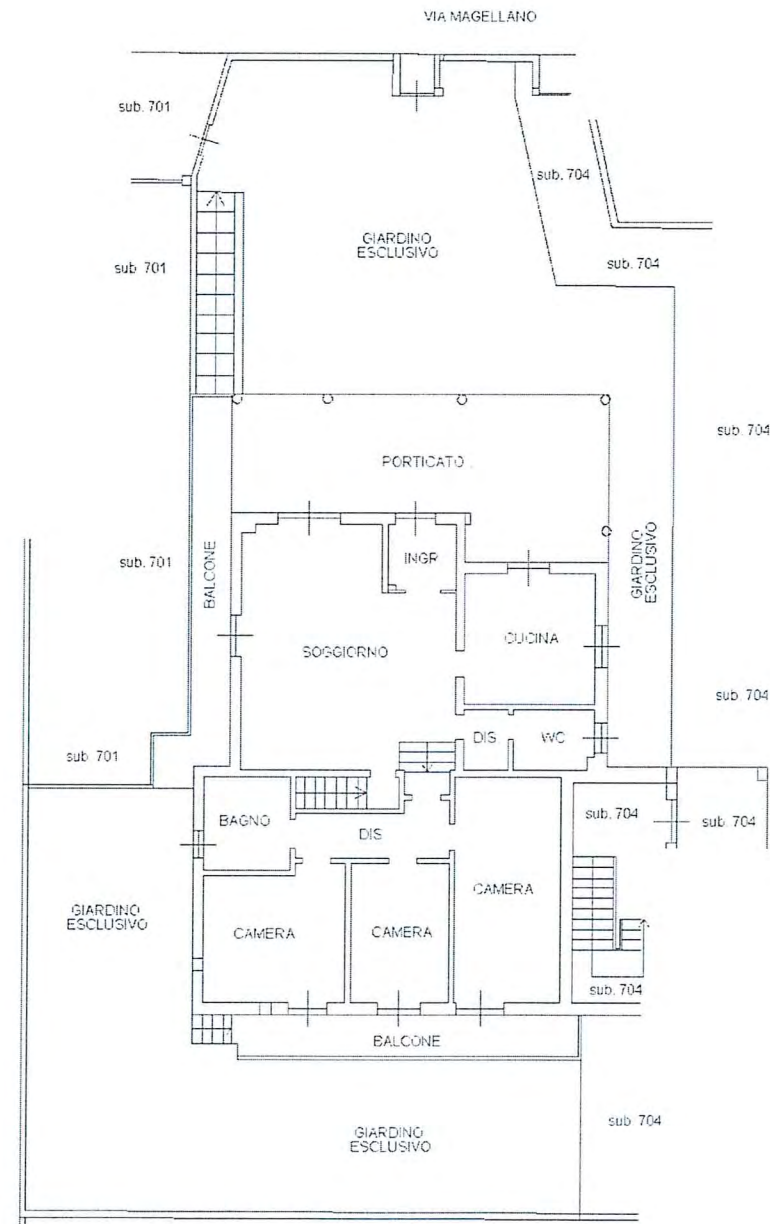

PIANO TERRA
 H= 2.80m

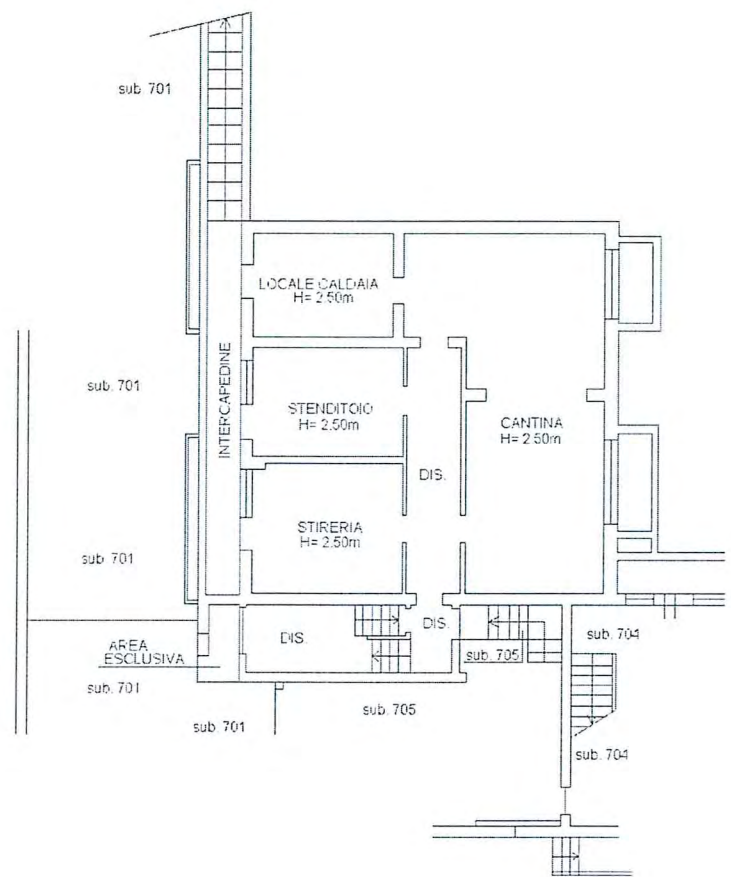

PIANO INTERRATO



Agenzia del Territorio
CATASTO FABBRICATI
Ufficio Provinciale di
Bergamo

Dichiarazione protocollo n. BG0317192 del 25/09/2008

Planimetria di u.i.u. in Comune di Grassobbio

Via Ferdinando Magellano

civ. 14

Identificativi Catastali:

Sezione:

Foglio: 7

Particella: 4121

Subalterno: 705

Compilata da:
Forlani Osvaldo

Iscritto all'albo:
Architetti

Prov. Bergamo

N. 320

Scheda n. 1

Scala 1:200

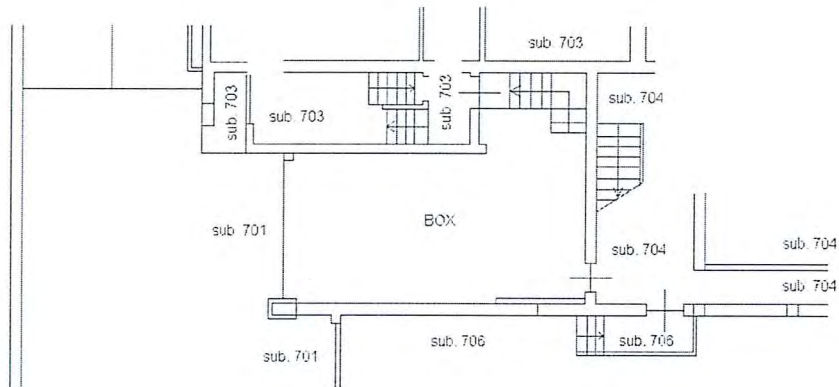

PIANO INTERRATO
H= 4.60m

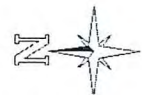

Catasto dei Fabbricati - Situazione al 08/07/2022 - Comune di GRASSOBBIO(E148) - Foglio 7 - Particella 4121 - Subalterno 705
VIA MAGELLANO n. 14 Piano S1

Ultima planimetria in atti

Data: 08/07/2022 -

Totale schede: 1 - Formato di acquisizione: A4(210x297) - Formato stampa richiesto: A4(210x297)