

Ute: CMPPLA73T25F839G
 Convenzione: ACAMPA PAOLO (CONSULTAZIONI - PROFILO B)
 Codice di Richiesta: C00196632012

Ufficio provinciale di: CASERTA Territorio

Situazione aggiornata al : 10/03/2016

Soggetto selezionato

Nominativo: ██████████
 Codice fiscale: ██████████
 Comune di: SANTA MARIA A VICO Codice: I233
 Immobili individuati: 19

Elenco immobili per diritti e quote

Catasto	Titolarità	Ubicazione	Foglio	Particella	Sub	Classamento	Classe	Consistenza	Rendita	Partita	Altri Dati
O F	Proprietà' per 1/1	SANTA MARIA A VICO (CE) VIA CAUDIO, Piano T - S	7	50		cat. A/2	2	7,5 vani	Euro:832,79	1000100	
O F	Proprietà' per 1000/1000	SANTA MARIA A VICO (CE) VIA CAUDIO, SNC Piano SI-T	7	5677	3	cat. F/3					
O F	Proprietà' per 1000/1000	SANTA MARIA A VICO (CE) VIA CAUDIO, SNC Piano SI-T	7	5677	4	cat. F/3					
O F	Proprietà' per 1000/1000	SANTA MARIA A VICO (CE) VIA CAUDIO, SNC Piano SI-T	7	5677	6	cat. F/3					
O F	Proprietà' per 1000/1000	SANTA MARIA A VICO (CE) VIA CAUDIO, SNC Piano SI-T	7	5677	7	cat. F/3					
O F	Proprietà' per 1000/1000	SANTA MARIA A VICO (CE) VIA CAUDIO, SNC Piano SI-T - 1-2	7	5676	2	cat. F/3					
O F	Proprietà' per 1000/1000	SANTA MARIA A VICO (CE) VIA CAUDIO, SNC Piano SI-T - 1-2	7	5676	3	cat. F/3					
O F	Proprietà' per 1000/1000	SANTA MARIA A VICO (CE) VIA CAUDIO, SNC Piano SI-T - 1-2	7	5676	4	cat. F/3					
O F	Proprietà' per 1000/1000	SANTA MARIA A VICO (CE) VIA CAUDIO, SNC Piano SI-T - 1-2	7	5676	5	cat. F/3					
O F	Proprietà' per 1000/1000	SANTA MARIA A VICO (CE) VIA CAUDIO, SNC Piano SI-T - 1-2	7	5676	6	cat. F/3					

O	F	Proprietà' per 1000/1000	SANTA MARIA A VICO (CE) VIA CAUDIO, SNC Piano SI-T - 1-2	7	5676	7	cat. F/3
O	F	Proprietà' per 1000/1000	SANTA MARIA A VICO (CE) VIA CAUDIO, SNC Piano SI-T - 1-2	7	5678	2	cat. F/3
O	F	Proprietà' per 1000/1000	SANTA MARIA A VICO (CE) VIA CAUDIO, SNC Piano SI-T - 1-2	7	5678	3	cat. F/3
O	F	Proprietà' per 1000/1000	SANTA MARIA A VICO (CE) VIA CAUDIO, SNC Piano SI-T - 1-2	7	5678	4	cat. F/3
O	F	Proprietà' per 1000/1000	SANTA MARIA A VICO (CE) VIA CAUDIO, SNC Piano SI-T - 1-2	7	5678	5	cat. F/3
O	F	Proprietà' per 1000/1000	SANTA MARIA A VICO (CE) VIA CAUDIO, SNC Piano 1-2	7	5677	10	cat. F/3
O	F	Proprietà' per 1000/1000	SANTA MARIA A VICO (CE) VIA CAUDIO, SNC Piano 1-2	7	5677	11	cat. F/3
O	F	Proprietà' per 1000/1000	SANTA MARIA A VICO (CE) VIA CAUDIO, SNC Piano 1-2	7	5677	8	cat. F/3
O	F	Proprietà' per 1000/1000	SANTA MARIA A VICO (CE) VIA CAUDIO, SNC Piano 1-2	7	5677	9	cat. F/3

Intestati Ricerca per Partita Indietro

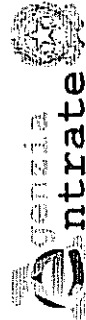

Utente: CMPPLA73T25F839G
 Convenzione: ACAMPA PAOLO (CONSULTAZIONI - PROFILO B)
 Codice di Richiesta: C00196632012



Ufficio provinciale di: CASERTA Territorio

Situazione aggiornata al : 10/03/2016
 Soggetto selezionato

Nominativo:
 Codice fiscale:
 Comune di: SANTA MARIA A VICO Codice: I233
 Immobili individuati: 5

Elenco immobili per diritti e quote

Catasto	Titolarietà	Ubicazione	Foglio	Particella	Sub	Classamento	Classe	Consistenza	Rendita	Partita	Altri Dati
O	T	Proprietà' per 1/1 SANTA MARIA A VICO (CE)	7	5675		SEMIN ARBOR	2	3 are 3 ca	R.D.Euro:4,15 R.A. Euro: 2,03		
O	T	Proprietà' per 1/1 SANTA MARIA A VICO (CE)	7	5679		SEMIN ARBOR	2	11 are 26 ca	R.D.Euro:15,41 R.A. Euro: 7,56		
O	T	Proprietà' per 1/1 SANTA MARIA A VICO (CE)	7	5681		SEMIN ARBOR	2	44 ca	R.D.Euro:0,60 R.A. Euro: 0,30		
O	T	Proprietà' per 1/1 SANTA MARIA A VICO (CE)	7	5683		SEMIN ARBOR	2	11 arc	R.D.Euro:15,05 R.A. Euro: 7,39		
O	T	Proprietà' per 1/1 SANTA MARIA A VICO (CE)	7	5685		SEMIN ARBOR	2	5 are	R.D.Euro:6,84 R.A. Euro: 3,36		

I redditi contraddistinti da (*) indicano che il reddito dominicale è stato calcolato tenendo conto delle deduzioni.

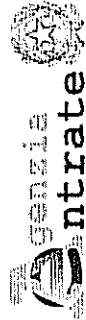

Utente: CMPPLA73T25F839G
 Convenzione: ACAMPA PAOLO (CONSULTAZIONI - PROFILO B)
 Codice di Richiesta: C00196632012

Ufficio provinciale di: CASERTA Territorio

Situazione aggiornata al : 10/03/2016

Dati della ricerca

Catasto: Fabbricati

Comune di: SANTA MARIA A VICO Codice: I233

Foglio: 7 Particella: 5676

Immobili individuati: 9

Elenco Immobili		Indirizzo		Zona cens	Categoria	Classe	Consistenza	Rendita	Partita	Altri Dati
Foglio	Particella Sub									
07	5676 1	SANTA MARIA A VICO VIA CAUDIO, SNC Piano SI-T								Bene comune non censibile
07	5676 2	SANTA MARIA A VICO VIA CAUDIO, SNC Piano SI-T - 1-2		F/3						
07	5676 3	SANTA MARIA A VICO VIA CAUDIO, SNC Piano SI-T - 1-2		F/3						
07	5676 4	SANTA MARIA A VICO VIA CAUDIO, SNC Piano SI-T - 1-2		F/3						
07	5676 5	SANTA MARIA A VICO VIA CAUDIO, SNC Piano SI-T - 1-2		F/3						
07	5676 6	SANTA MARIA A VICO VIA CAUDIO, SNC Piano SI-T - 1-2		F/3						
07	5676 7	SANTA MARIA A VICO VIA CAUDIO, SNC Piano SI-T - 1-2		F/3						
07	5676 8	SANTA MARIA A VICO VIA CAUDIO, SNC Piano T								Bene comune non censibile
07	5676 9	SANTA MARIA A VICO VIA CAUDIO, SNC Piano T								Bene comune non censibile

Intestati Ricerca per Partita Indietro

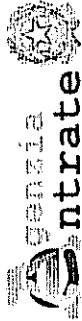

Utente: CMPPLA73T25F839G
 Convenzione: ACAMPA PAOLO (CONSULTAZIONI - PROFILO B)
 Codice di Richiesta: C00196632012



Ufficio provinciale di: CASERTA Territorio

Situazione aggiornata al : 10/03/2016

Dati della ricerca

Catasto: Fabbricati

Comune di: SANTA MARIA A VICO Codice: I233

Foglio: 7 Particella: 5677

Immobili individuati: 11

Elenco Immobili

Foglio	Particella Sub	Indirizzo	Zona cens	Categoria	Classe	Consistenza	Rendita	Partita	Altri Dati
07	5677	1 SANTA MARIA A VICO VIA CAUDIO, SNC Piano S1-T						Bene comune non censibile	
07	5677	2 SANTA MARIA A VICO VIA CAUDIO, SNC Piano S1-T - 1						Bene comune non censibile	
07	5677	3 SANTA MARIA A VICO VIA CAUDIO, SNC Piano S1-T		F/3					
07	5677	4 SANTA MARIA A VICO VIA CAUDIO, SNC Piano S1-T		F/3					
07	5677	5 SANTA MARIA A VICO VIA CAUDIO, SNC Piano S1-T - 1		F/3				Bene comune non censibile	
07	5677	6 SANTA MARIA A VICO VIA CAUDIO, SNC Piano S1-T		F/3					
07	5677	7 SANTA MARIA A VICO VIA CAUDIO, SNC Piano S1-T		F/3					
07	5677	8 SANTA MARIA A VICO VIA CAUDIO, SNC Piano I-2		F/3					
07	5677	9 SANTA MARIA A VICO VIA CAUDIO, SNC Piano I-2		F/3					
07	5677	10 SANTA MARIA A VICO VIA CAUDIO, SNC Piano I-2		F/3					
07	5677	11 SANTA MARIA A VICO VIA CAUDIO, SNC Piano I-2		F/3					

Intestati	Visura Per Immobile	Ricerca per Partita	Indietro
-----------	---------------------	---------------------	----------

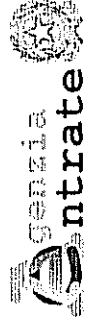

Utente: CMPPLA73T25F839G
Convenzione: ACAMPA PAOLO (CONSULTAZIONI - PROFILO B)
Codice di Richiesta: C00196632012

Ufficio provinciale di: CASERTA Territorio

Situazione aggiornata al : 10/03/2016

Dati della ricerca
Catasto: Fabbricanti
Comune di: SANTA MARIA A VICO Codice: I233
Foglio: 7 Particella: 5678
Immobili individuati: 5

Elenco Immobili		Indirizzo	Zona cens	Categoria	Classe	Consistenza	Rendita	Partita	Altri Dati
O 7	5678	1 SANTA MARIA A VICO VIA CAUDIO, SNC Piano SI-T						Bene comune non censibile	
O 7	5678	2 SANTA MARIA A VICO VIA CAUDIO, SNC Piano SI-T - 1-2					F/3		
O 7	5678	3 SANTA MARIA A VICO VIA CAUDIO, SNC Piano SI-T - 1-2					F/3		
O 7	5678	4 SANTA MARIA A VICO VIA CAUDIO, SNC Piano SI-T - 1-2					F/3		
O 7	5678	5 SANTA MARIA A VICO VIA CAUDIO, SNC Piano SI-T - 1-2					F/3		

Intestati	Visura Per Immobile	Ricerca per Partita	Indietro
-----------	---------------------	---------------------	----------

Catasto dei Fabbricati - Situazione al 11/03/2016 - Comune di SANTA MARIA A VICO (I233) - < Foglio: 7 - Particella: 5676 - Elaborato planimetrico >

ELABORATO PLANIMETRICO	Compilato da: Siciliano Giovanni	Inscritto all'albo: Geometri	Prov. Benevento	N. 1432
Comune di Santa Maria A Vico	Foglio: 7	Particella: 5676	Pratelli G. n.	01/07/2013
Dimostrazione grafica dei subaltri		Tipo Mappale n. 60157 del 15/02/2012 Scala 1 : 500		

Agenzia del Territorio
CATASTO FABBRICATI
 Ufficio Provinciale di Caserta

PIANTA PIANO INTERRATO

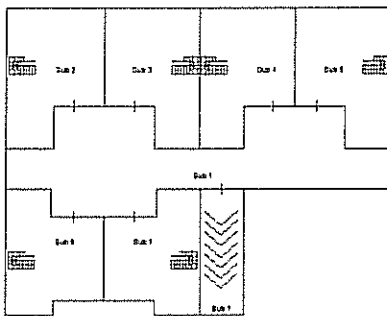

PIANTA PIANO TERRA

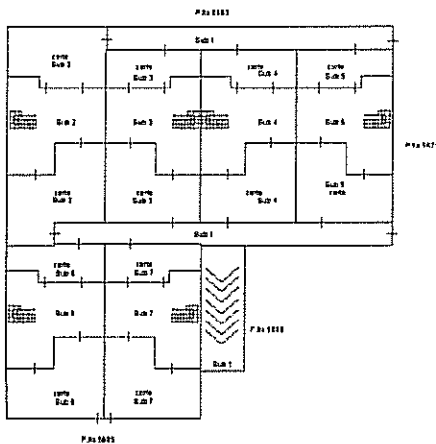

PIANTA PIANO PRIMO

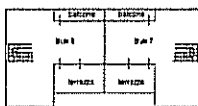
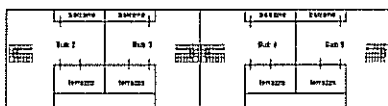

PIANTA PIANO SECONDO

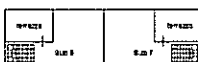
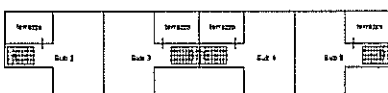

Ultima planimetria in atti

Catasto dei Fabbricati - Situazione al 11/03/2016 - Comune di SANTA MARIA A VICO (1233) - < Foglio: 7 - Particella: 5677 - Elaborato planimetrico >

Agenzia del Territorio

CATASTO FABBRICATI
Ufficio provinciale di Caserta

ELABORATO PLANIMETRICO	Compilato da: Siciliano Giovanni	Inscritto all'albo: Geometri	Prov. Benevento	N. 01432
Comune di Santa Maria A Vico	Foglio: 7	Particella: 5677	Pr. 09/01/2012	del
Dimostrazione grafica dei subaltermi.	Tipo Mappale n. 60157 del 15/02/2012 Scala 1 : 500			

PIANO INTERRATO

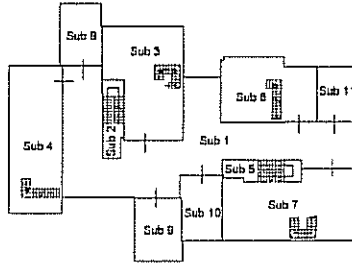

PIANO TERRA

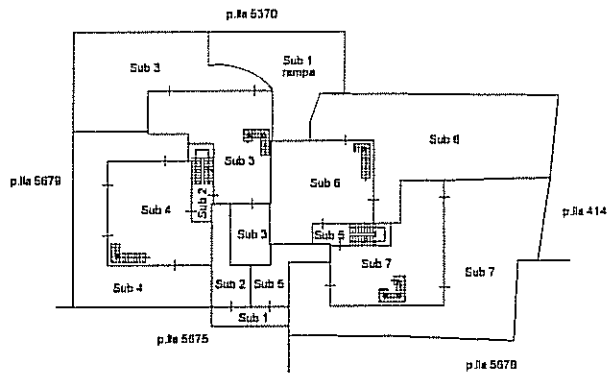

PIANO PRIMO

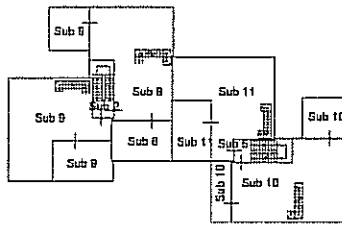

PIANO SECONDO

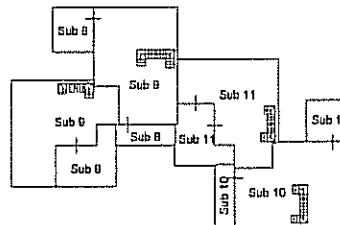

ELABORATO PLANIMETRICO	
Compilato da:	Sililiano Giovanni
Isritto all'albo:	Geometri
Prov. Benevento	N. 01432

Agenzia del Territorio
CATASTO FABBRICATI
 Ufficio Provinciale di
 Caserta

Comune di Santa Maria A Vico		Protocollo n. CE0095240 del 09/03/2012	
Sezione: Foglio: 7	Particella: 5678	Tipo Mappale n. 60157	del 15/02/2012
Dimostrazione grafica dei subalterni			Scala 1 : 500

Catasto dei Fabbricati - Situazione al 11/03/2016 - Comune di SANTA MARIA A VICO (I233) - < Foglio: 7 - Particella: 5678 - Elaborato planimetrico >

PIANO INTERRATO

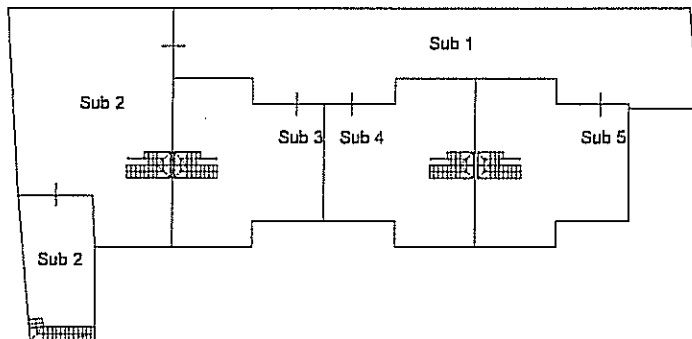

PIANO TERRA

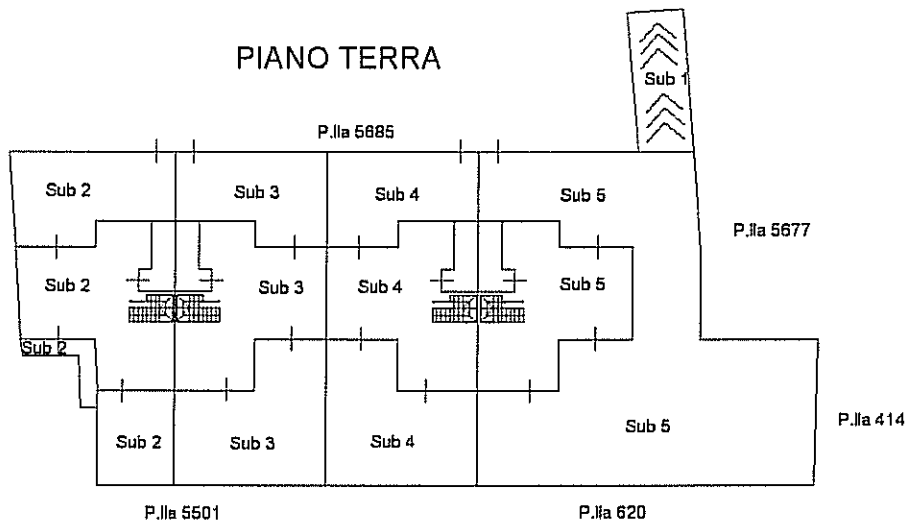

PIANO PRIMO

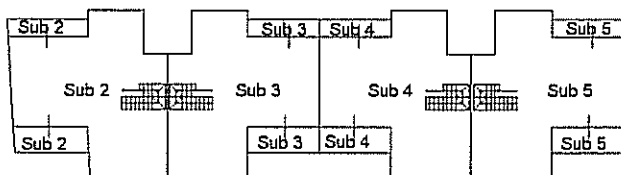

PIANO SECONDO

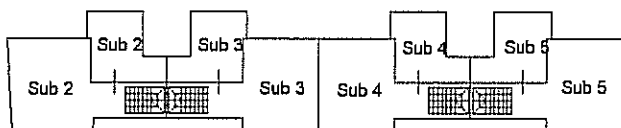

Ultima planimetria in atti