

N=1100

E=2400

PIANO PRIMO

H = 3.10 m.

DISTACCO PROP. [redacted]

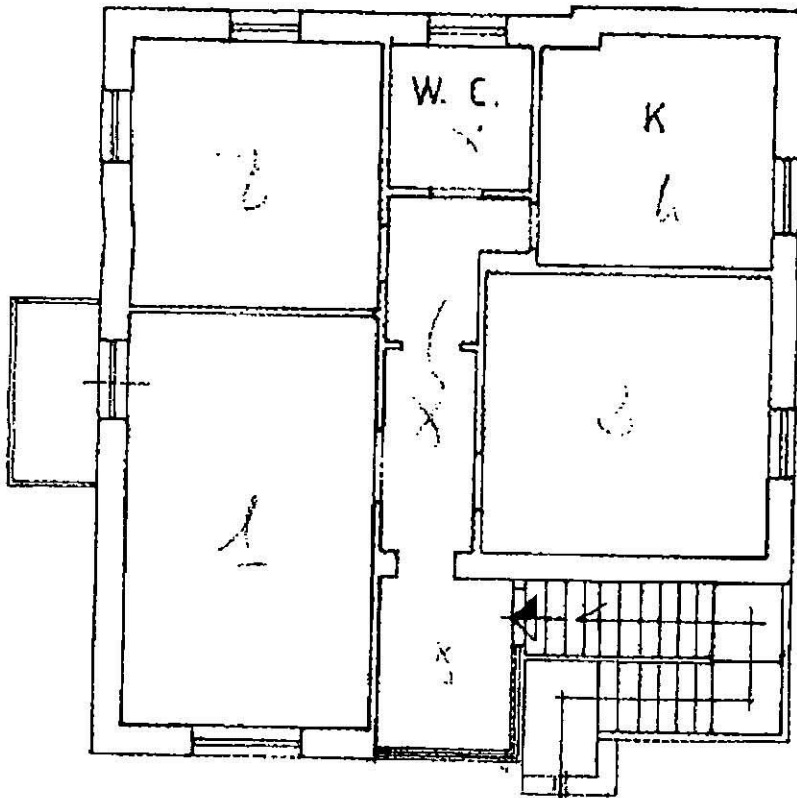

DISTACCO PROP. [redacted]

DISTACCO PROP. [redacted]

C. A. / 3 3,5

ORIENTAMENTO

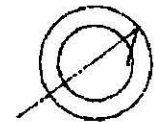

SCALA DI 1:100

AZIO RISERVATO PER LE ANNOTAZIONI D'UFFICIO

	500
--	-----

Compilata dal GEOM.
GIORGIO SPALLETTA
[Titolo, nome e cognome del tecnico]

Iscritto all'Albo dei GEOMETRI
della Provincia di ROMA

DATA 7/12/99

Firma: [signature]

