

ELABORATO PLANIMETRICO

Compilato da:
Caraceni Gilberto

Iscritto all'albo:
Geometri

Prov. Fermo N. 383

**Agenzia del Territorio
CATASTO FABBRICATI
Ufficio Provinciale di
Ascoli**

Comune di Massa Fermana

Sezione: Foglio: 7 Particella: 97

Protocollo n. AP0026669 del 09/03/2005

Tipo Mappale n. del

Dimostrazione grafica dei subalterni

Scala 1 : 500

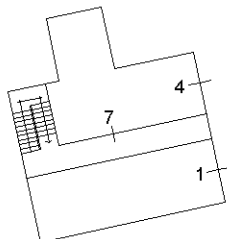

PIANO SEMINTERRATO 2°

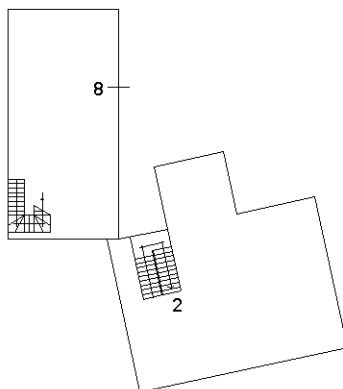

PIANO SEMINTERRATO 1°

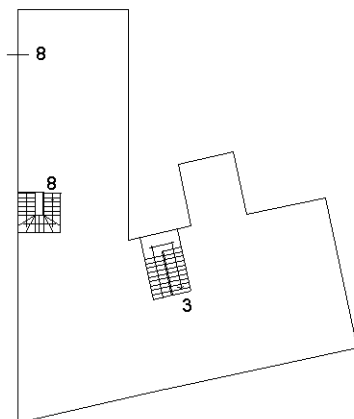

PIANO TERRA



ORIENTAMENTO

Ultima planimetria in atti



ELABORATO PLANIMETRICO

Compilato da:
Caraceni Gilberto
Iscritto all'albo:
Geometri
Prov. Fermo N. 383

**Agenzia del Territorio
CATASTO FABBRICATI
Ufficio Provinciale di
Ascoli**

Comune di Massa Fermana

Protocollo n. AP0026669 del 09/03/2005

Sezione: Foglio: 7 Particella: 97

Tipo Mappale n. del

Dimostrazione grafica dei subalterni

Scala 1 : 500

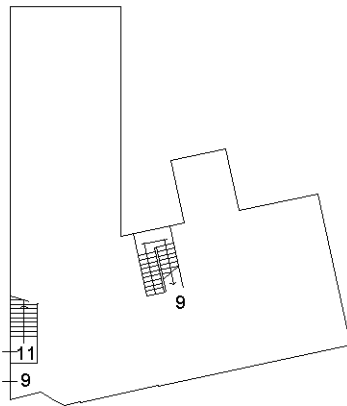

PIANO PRIMO

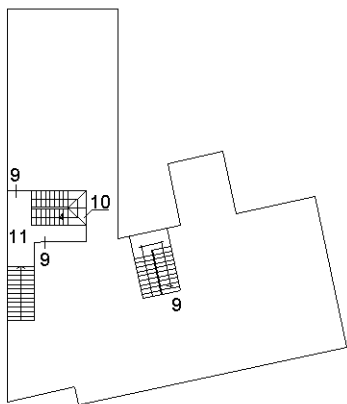

PIANO SECONDO



PIANO TERZO



ORIENTAMENTO

Ultima planimetria in atti



ACCERTAMENTO DELLA PROPRIETÀ IMMOBILIARE URBANA ELENCO DEI SUBALTERNI ASSEGNATI

Comune	Sezione	Foglio	Particella	Tipo mappale	del:
MASSA FERMANA		7	97		

Sub	UBICAZIONE via/piazza	n.civ	Piani	Scala	Int	DESCRIZIONE
1	VIA MARGHERITA	1	T			GARAGE
2	viale della repubblica		T-1			ABITAZIONE
3	viale della repubblica		2			ABITAZIONE
4	viale della repubblica		T			GARAGE
6						SOPPRESSO
7	viale della repubblica	15	S2			MAGAZZINO
8	viale della repubblica	15	S1-T			LABORATORIO PER ARTI E MESTIERI
9	viale della repubblica	15	1-2			LABORATORIO ARTIGIANALE
10	viale della repubblica	15	3			ABITAZIONE DI TIPO CIVILE
11	viale della repubblica	15	1-2			BCNC (SCALA E DISIMPEGNO) COMUNE AI SUB 9-10

Visura telematica

