

Agenzia delle Entrate
CATASTO FABBRICATI
Ufficio provinciale di
Mantova

Dichiarazione protocollo n. MN0030502 del 09/07/2018
Planimetria di u.i.u. in Comune di Roverbella
Borgo Quaresima civ. 49

Identificativi Catastali:
Sezione:
Foglio: 4
Particella: 24
Subalterno: 1

Compilata da:
Guerreschi Alessio
Iscritto all'albo:
Geometri
Prov. Brescia N. 4527

n. 1 Scala 1: 100

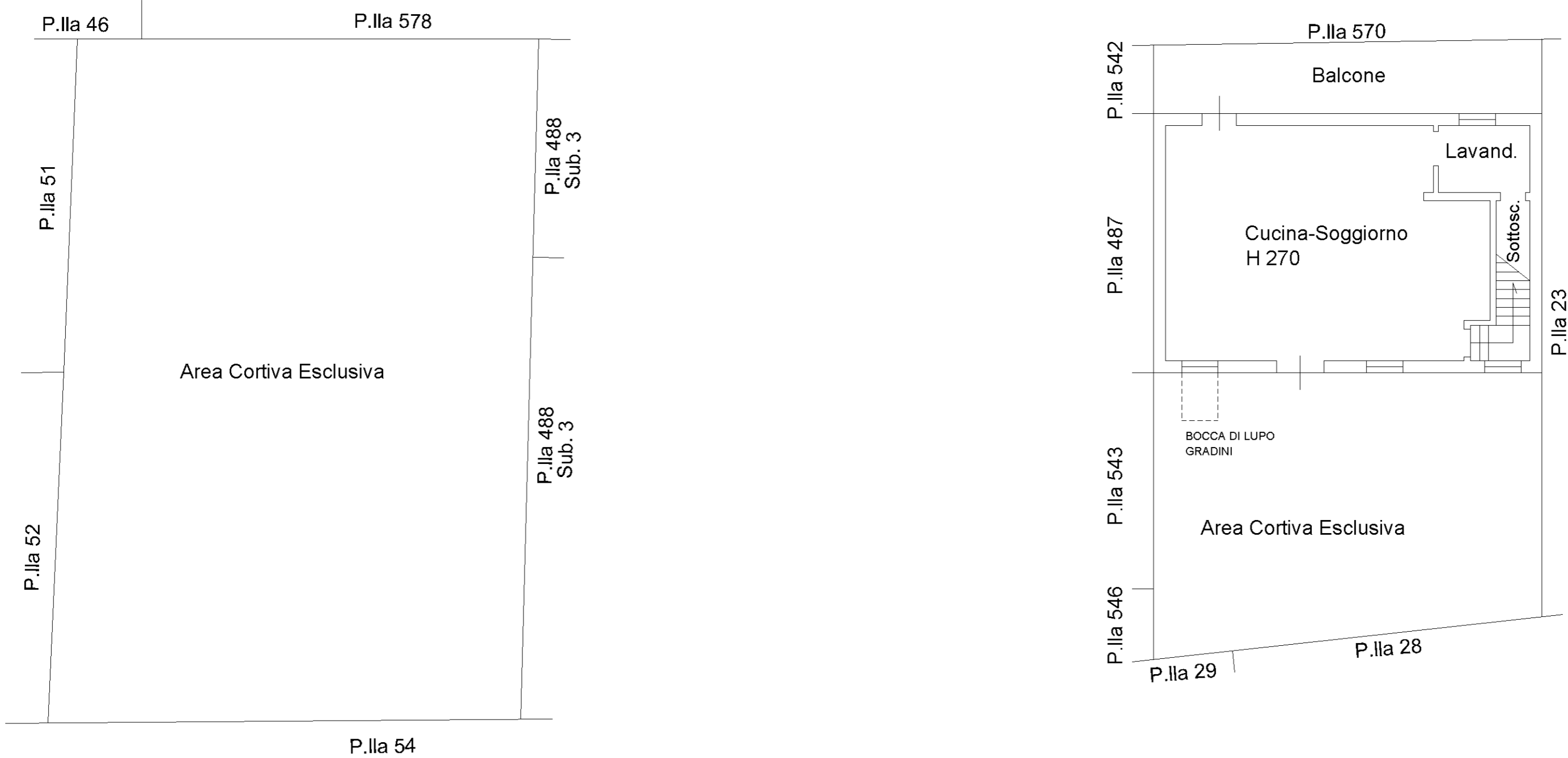

PIANTA PIANO TERRA



Data: 08/02/2024 - n. T40733 - Richiedente: SVLENZ54H02H230M
Totale schede: 2 - Formato di acquisizione: A3(297x420) - Formato stampa richiesto: A3(297x420)
Ultima planimetria di: 08/02/2024

Data: 08/02/2024 - n. T40733 - Richiedente: SVLENZ54H02H230M

n.2 Scala 1:100

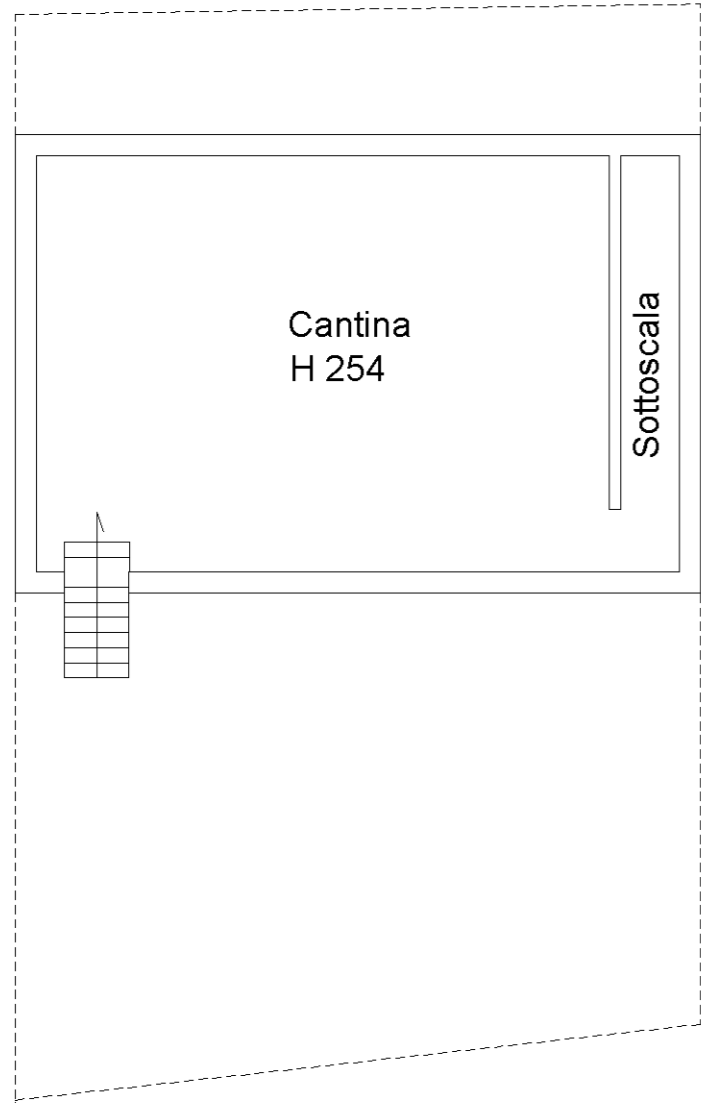

PIANO INTERRATO

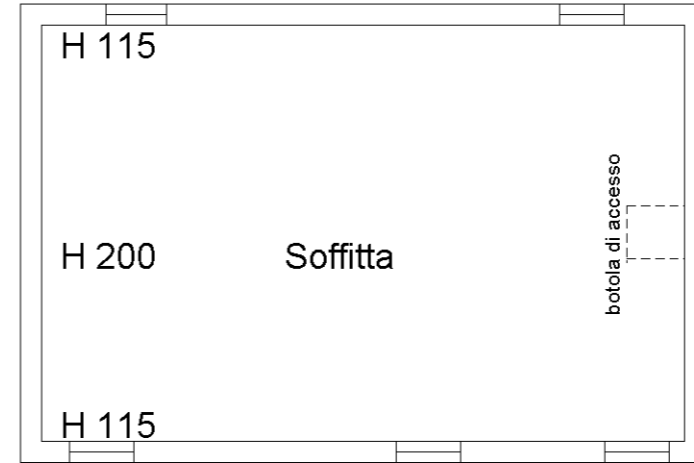

PIANO SECONDO

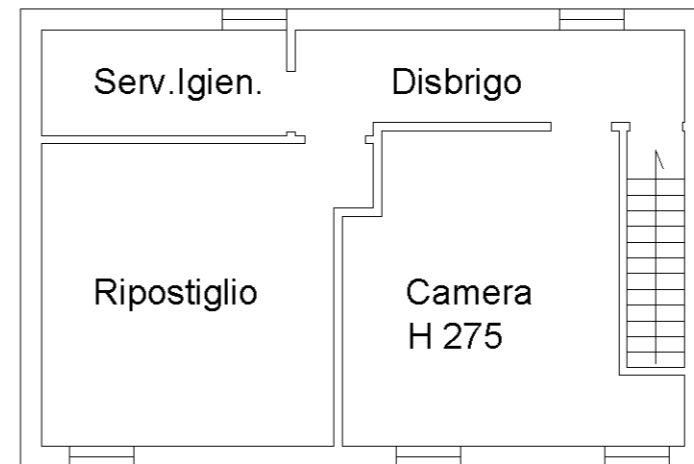

PIANO PRIMO



Agenzia delle Entrate
CATASTO FABBRICATI
Ufficio provinciale di
Mantova

Dichiarazione protocollo n. MN0030502 del 09/07/2018
Planimetria di u.i.u. in Comune di Roverbella
Borgo Quaresima civ. 49

Identificativi Catastali:
Sezione:
Foglio: 4
Particella: 488
Subalterno: 3

Compilata da:
Guerreschi Alessio
Iscritto all'albo:
Geometri
Prov. Brescia N. 4527

n. 1 Scala 1: 100

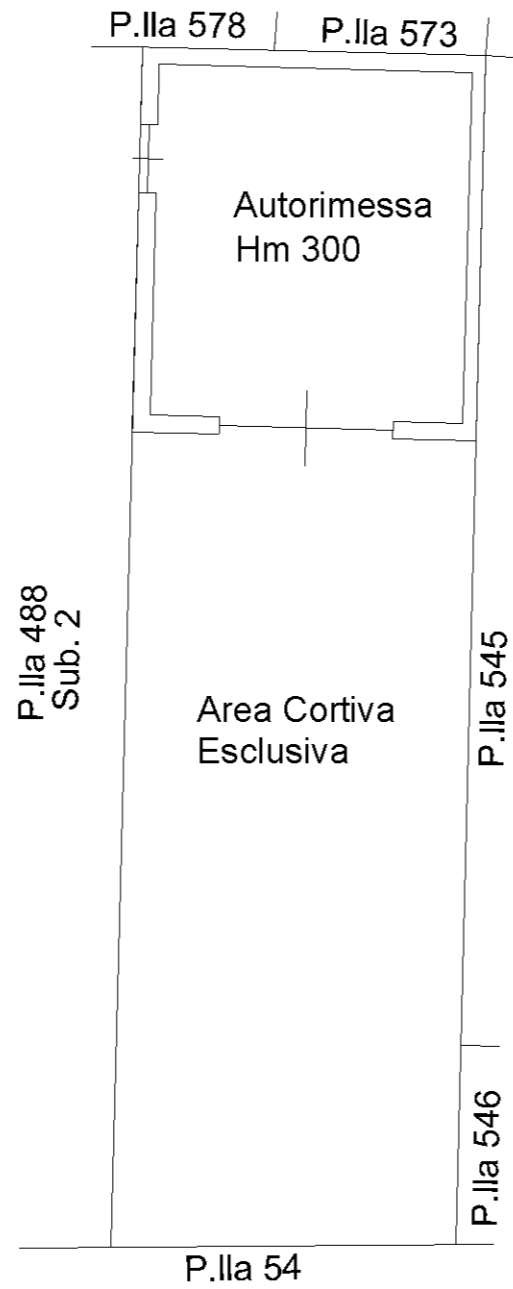

PIANTA PIANO TERRA

