

MODULARIO
F. n. reg. rend. - 487



MINISTERO DELLE FINANZE
DIREZIONE GENERALE DEL CATASTO E DEI SERVIZI TECNICI ERARIALI

Mod. B (Nuovo Catasto Edilizio Urbano)

Lire
200

NUOVO CATASTO EDILIZIO URBANO

(R. DECRETO-LEGGE 13 APRILE 1938, N. 551)

Planimetria dell'immobile situato nel Comune di MONTECOMPATRI Via delle Marmorelle n. 9

Ditta

Allegata alla dichiarazione presentata all'Ufficio Tecnico Erariale di ROMA

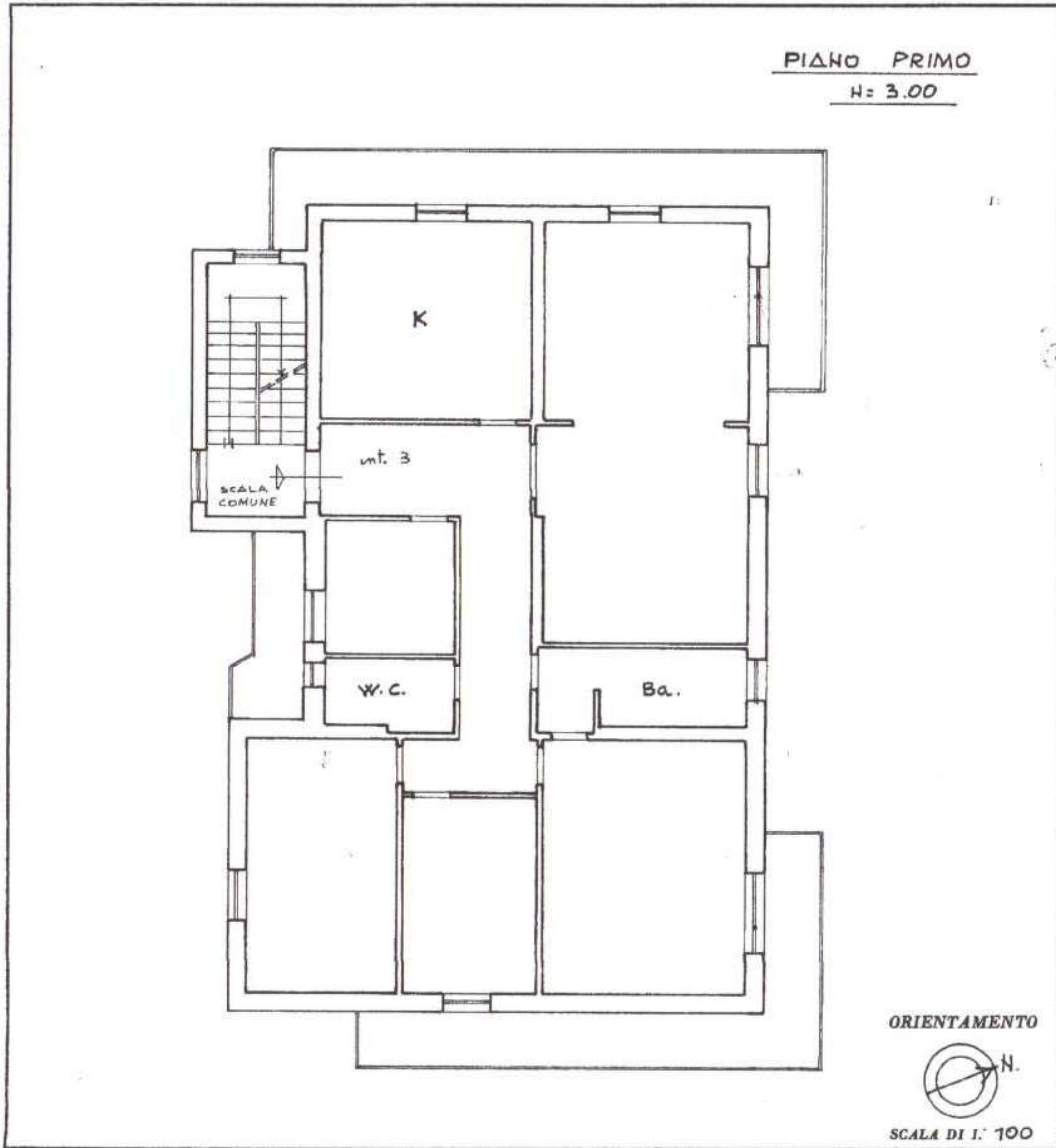

10 metri

SPAZIO RISERVATO PER LE ANNOTAZIONI D'UFFICIO

DATA
PROT. N°

FG. 13 n° 140 sub 5

A

Compilata dal Geom. Amedeo
De Rossi
(Titolo, nome e cognome del tecnico)

Iscritto all'Albo dei Geometri
della Provincia di ROMA

DATA 6-7-1988

Firma: *Amedeo De Rossi*



Catasto dei Fabbricati - Situazione al 16/03/2016 - Comune di MONTECOMPATRI (F477) - < Foglio: 13 - Particella: 140 - Subalterno: 5 >
VIA DELLE MARMORELLE n. 9 piano: 1 interno: 3;

Ultima planimetria in atti

Data presentazione: 27/09/1988 - Data: 16/03/2016 - n. T141398 - Richiedente:

Totale schede: 1 - Formato di acquisizione: fuori standard (248X371) - Formato stampa richiesto: A4(210x297)