

**LOTTO N°3**



***Foto n° 1– Via delle Marmorelle nel Comune di Montecompatri***



***Foto n° 2– Traversa laterale al civico 237 di Via delle Marmorelle***



**Foto n° 3 – Accesso carrabile di ingresso alla proprietà**



**Foto n° 4 – Prospetto ovest del fabbricato**



*Foto n° 5 – Prospetto nord del fabbricato*

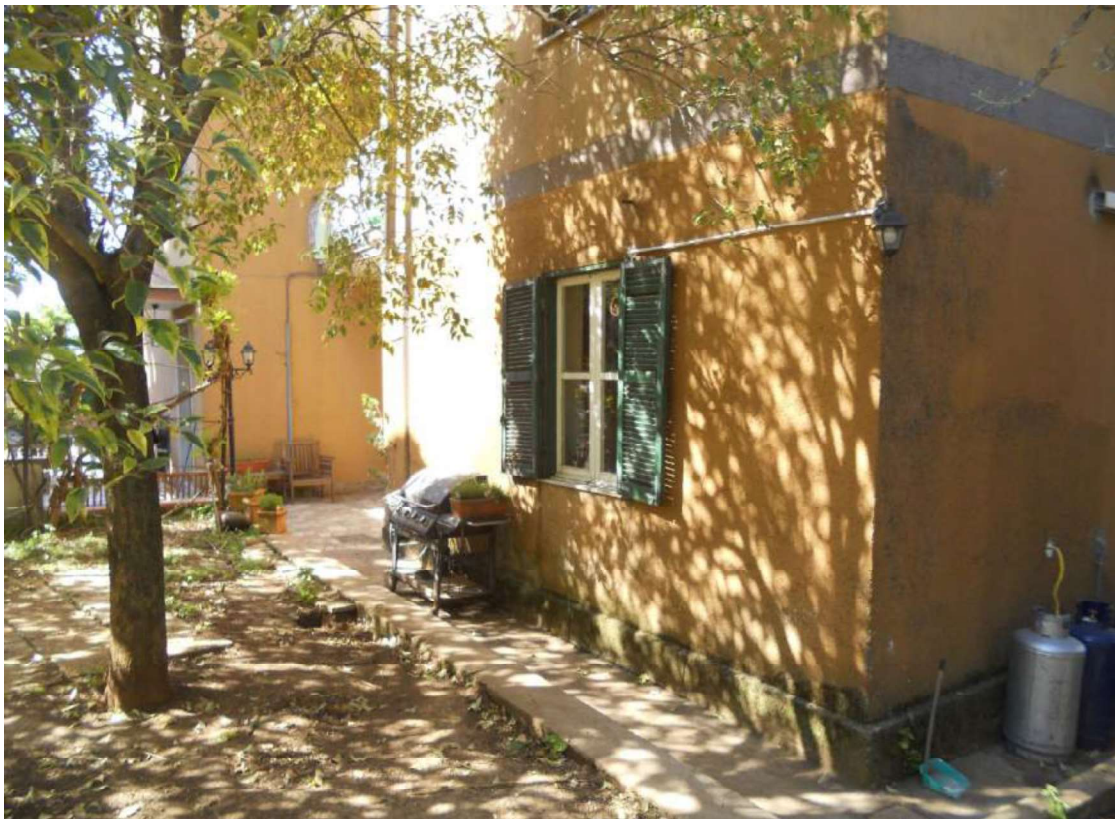

*Foto n° 6 – Prospetto sud angolo lato est del fabbricato*

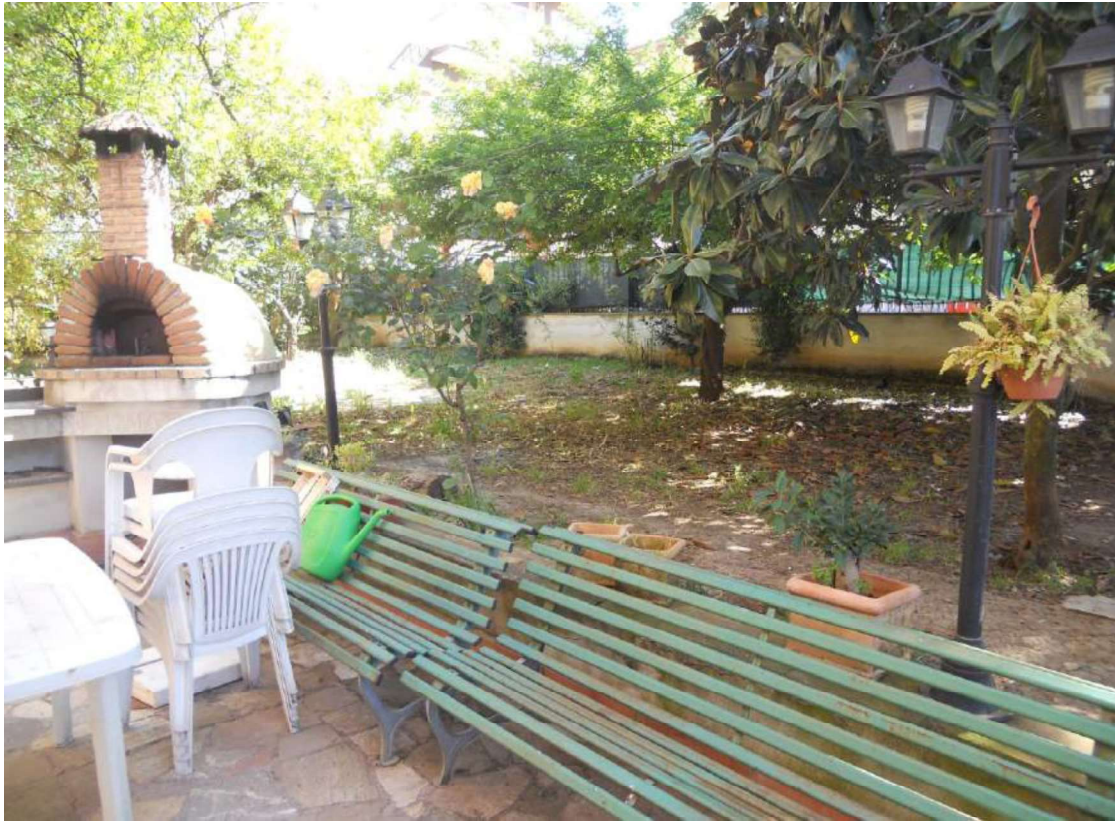

**Foto n° 7 –Giardino antistante al fabbricato**

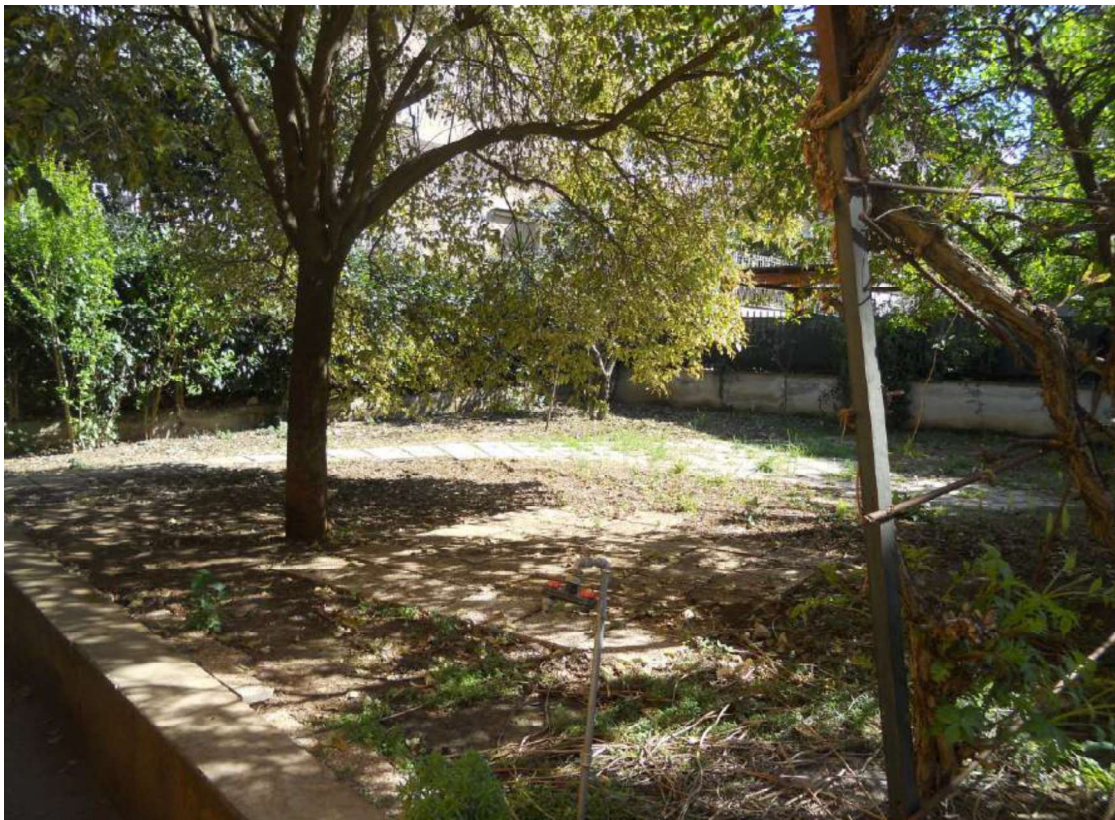

**Foto n° 8 –Giardino antistante al fabbricato**



**Foto n° 9 –Corpo scale comune all'int. 2 al piano terra e all'int.3 al piano primo**



**Foto n°10 –Cucina dell'appartamento al piano primo int.3**



**Foto n°11 –Balcone della cucina dell'appartamento al piano primo int.3**



**Foto n°12 –Ambiente studio dell'appartamento al piano primo int.3**

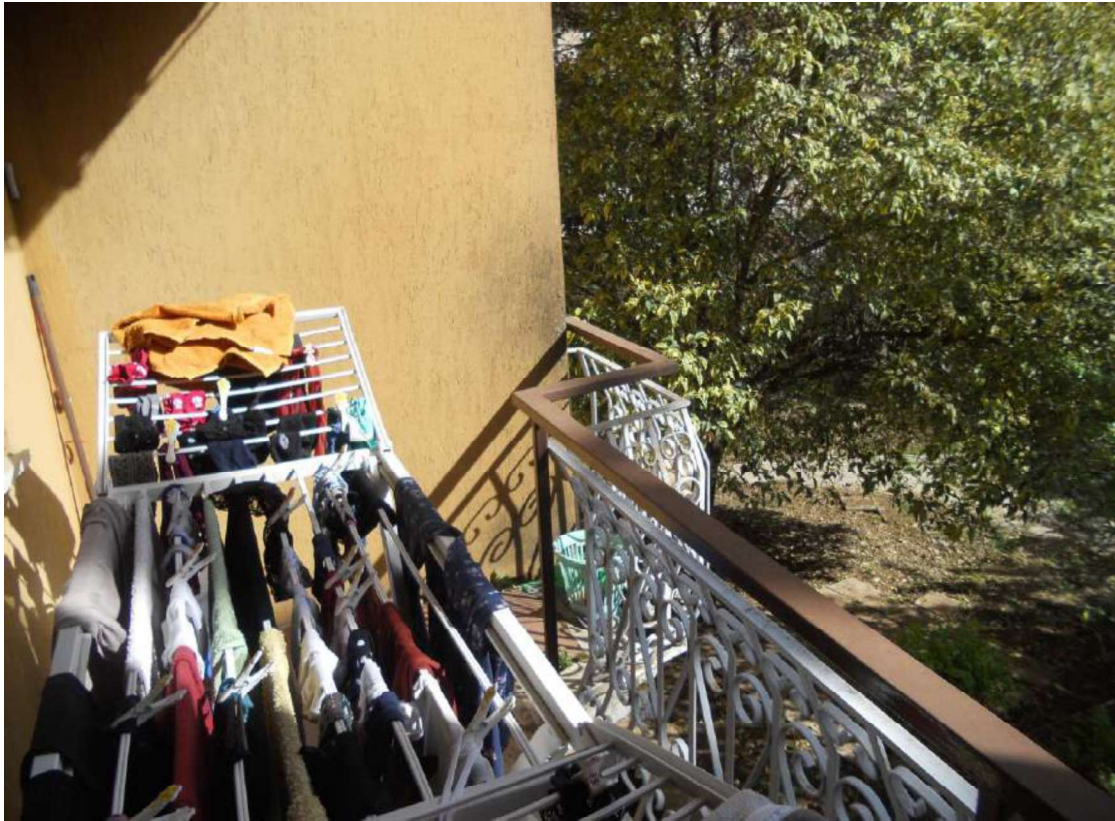

*Foto n°13 –Balcone esterno allo studio dell'appartamento al piano primo int.3*

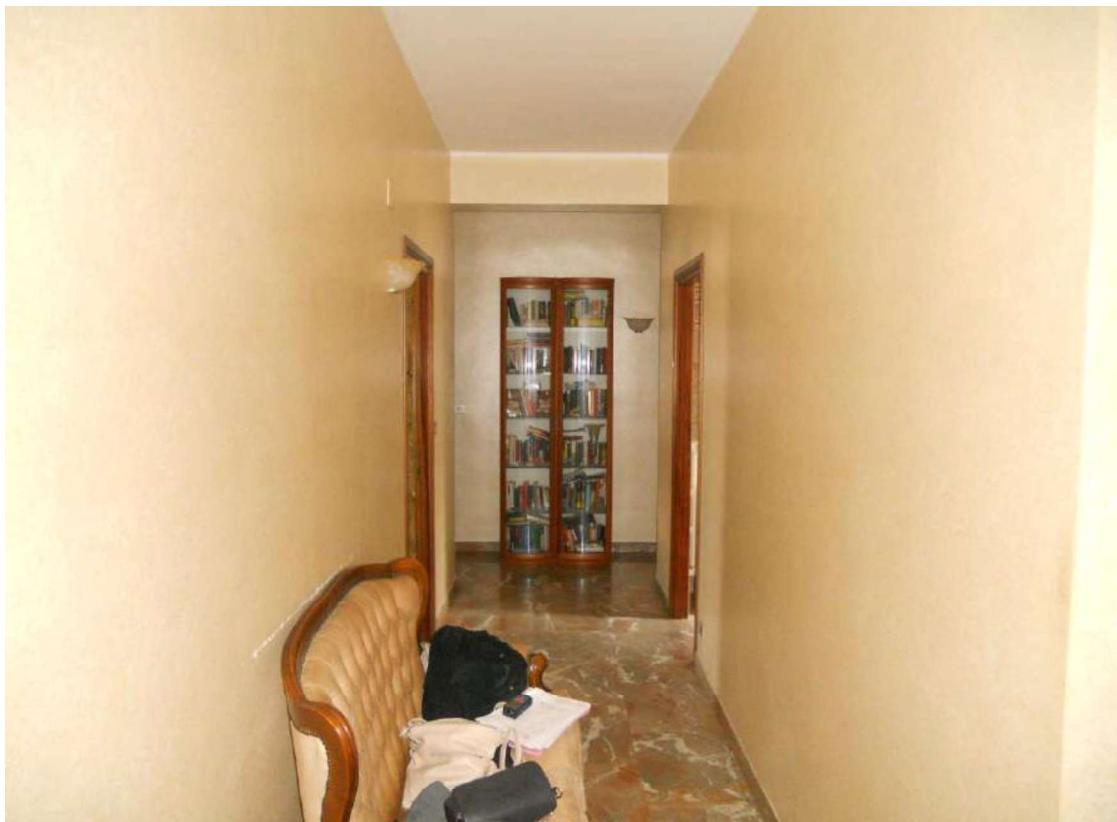

*Foto n°14 –Corridoio-disimpegno dell'appartamento al piano primo int.3*



**Foto n°15 –Salone doppio dell'appartamento al piano primo int. 3**



**Foto n°16 –Salone doppio dell'appartamento al piano primo int. 3**





**Foto n°17 –Camera da letto dell'appartamento al piano primo int. 3**



**Foto n° 18 – Camera da letto dell'appartamento al piano primo int. 3**



**Foto n° 19 – Bagno dell'appartamento al piano primo int. 3**



**Foto n° 20 – Vista dall'alto dello spazio di corte esterna retrostante al fabbricato**



**Foto n° 21 – Camera da letto matrimoniale dell'appartamento al piano primo int. 3**

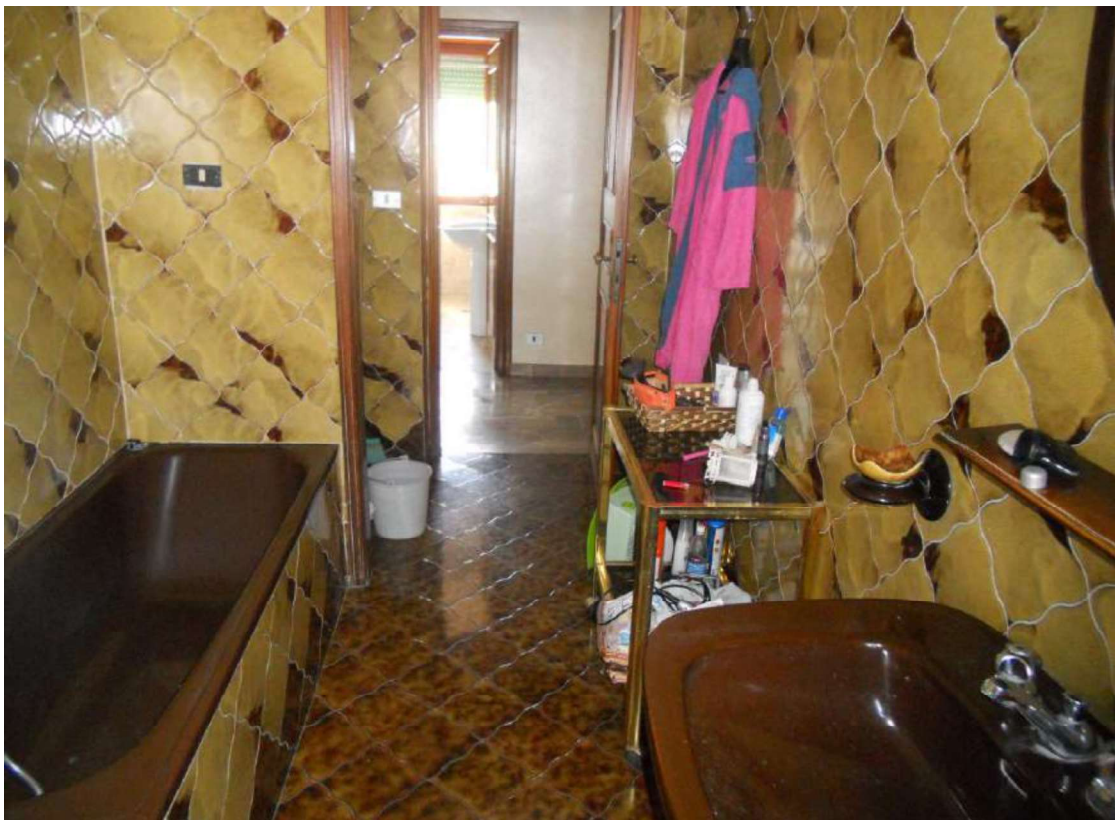

**Foto n° 22 – Bagno a servizio della camera da letto matrimoniale – app.to int 3 p. 1°**