

**Agenzia del Territorio
CATASTO FABBRICATI
Ufficio Provinciale di
Alessandria**

Dichiarazione protocollo n. AL0352933 del 01/12/2010

Planimetria di u.i.u. in Comune di Alessandria

Via Raffaele Lumelli

civ. 17

Identificativi Catastali:

Sezione:

Foglio: 268

Particella: 4695

Subalterno: 64

Compilata da:

Rossini Maurizio

Iscritto all'albo:
Geometri

Prov. Alessandria

N. 1462

Scheda n. 1

Scala 1:200

SOTTOTETTO

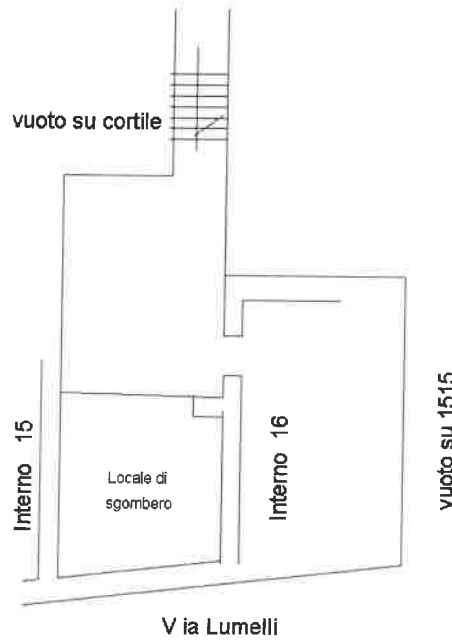

PIANO SECONDO

cortile

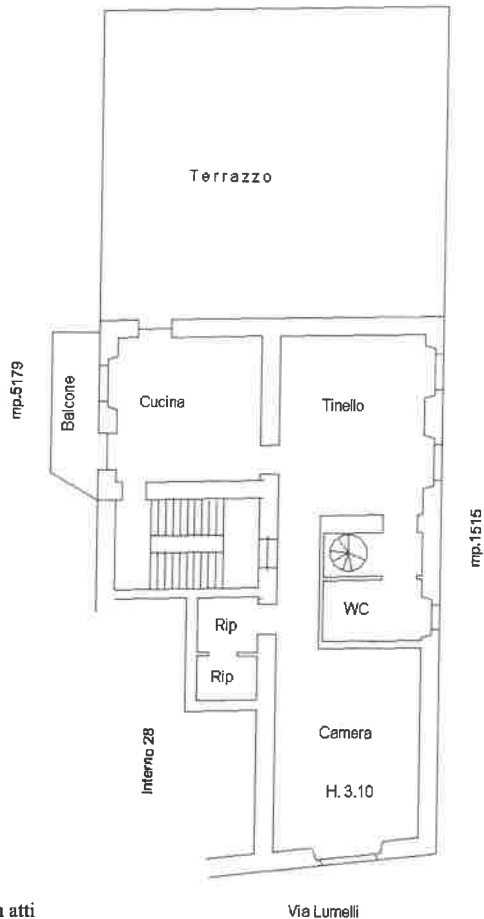

NORD



Ultima planimetria in atti

Data: 14/05/2024 - n. T320316 - Richiedente: CRSLN82A13A182J

Totale schede: 1 - Formato di acquisizione: A4(210x297) - Formato stampa richiesto: A4(210x297)

PIANTA PIANO SECONDO (3° f.t.)

Mapp.le 1515

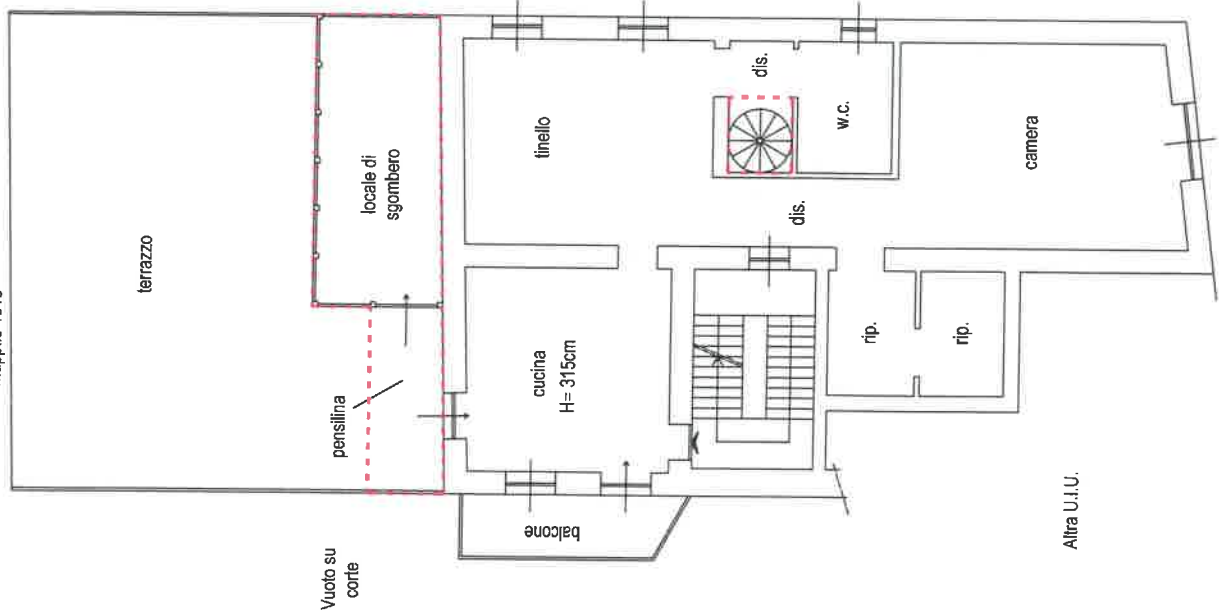

Vuoto su Via Lumelli

PIANTA PIANO TERZO (4° f.t.) sottotetto

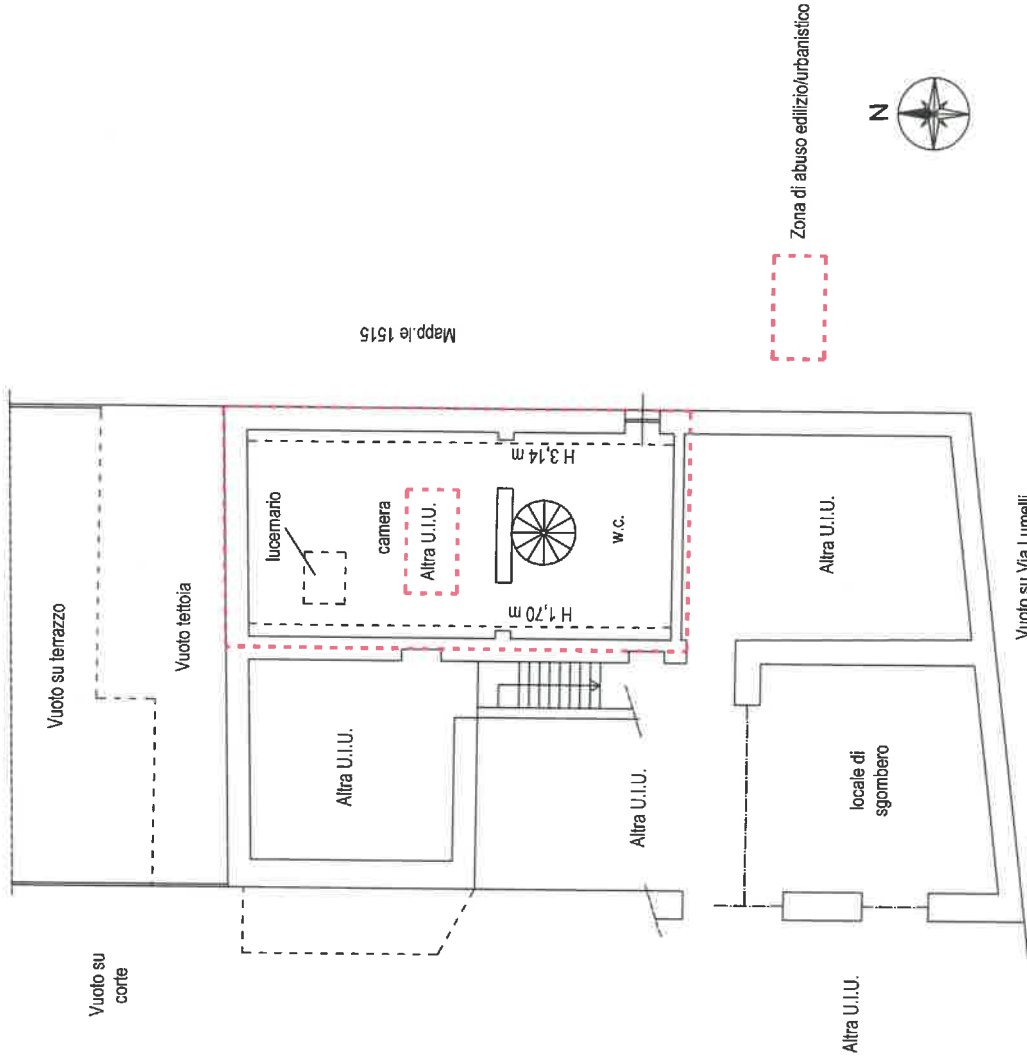

Zona di abuso edilizio/urbanistico



ing. ALESSANDRO CARUSO Via della Palazzina 8 Alessandria Telefono e Fax 0131 - 778518 cell. 3397864470 e-mail: car.alexandrio@iscall.it P. va 00225690066 c.f. CRS LSN 62A13A182J		progetto : planimetria	directory : E.I. 5/2024
scala-num. use : 1:100-am-A4	opera : Alessandria Via Lumelli 17	scala-num. use : 1:100-am-A4	dir. rate :
prima stampa : 03/10/2024	intervento : Stato di fatto	scala-num. use : 1:100-am-A4	designer :
revisione :	oggetto : Planimetrie immobiliare Sub. C4 - piano secondo e terzo	scala-num. use : 1:100-am-A4	A.C. :
		scala-num. use : 1:100-am-A4	tavola N. : 01