

**Agenzia del Territorio
CATASTO FABBRICATI
Ufficio Provinciale di
Milano**

Dichiarazione protocollo n. MI0997522 del 10/12/2010
Planimetria di u.i.u. in Comune di Settala
Via Roma

civ. SC

Identificativi Catastali:

Sezione:
Foglio: 10
Particella: 541
Subalterno: 21

Compilata da:
Inglima Modica Giorgio Pietro
Iscritto all'albo:
Geometri

Prov. Milano

N. 5757

Scheda n. 1 Scala 1:200

PIANO INTERRATO H=mt 2.40

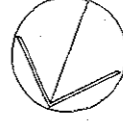
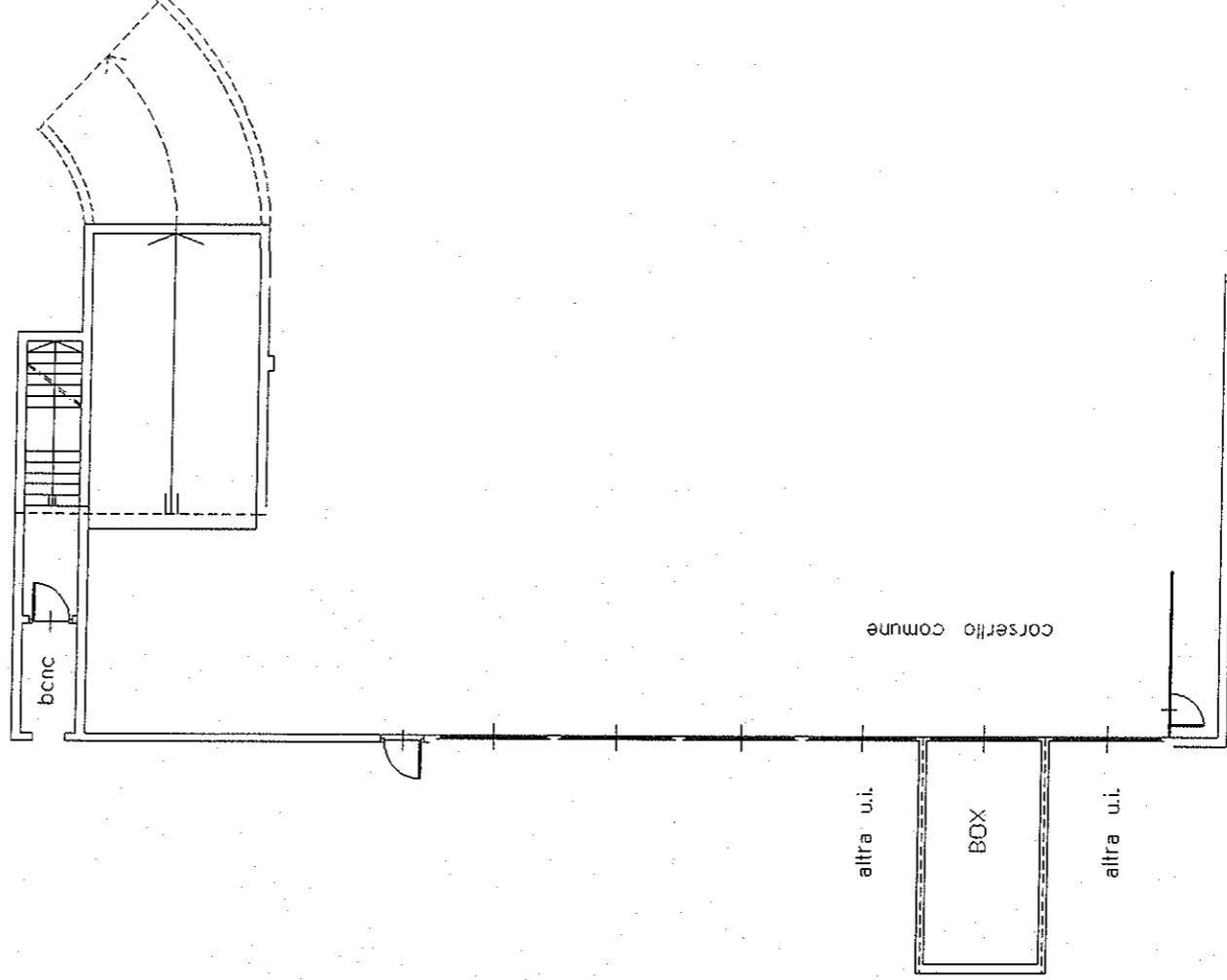

ORIENTAMENTO

10 metri