

Agenzia del Territorio
CATASTO FABBRICATI
Ufficio Provinciale di
Palermo

Dichiarazione protocollo n. _____ del _____
Planimetria di u.i.u. in Comune di Termini Imerese
Contrada Canna civ. SNC

Identificativi Catastali:
Sezione:
Foglio: 67
Particella: 591
Subalterno: 11

Compilata da:
Grisanti Salvatore
Iscritto all'albo:
Geometri
Prov. Palermo N. 4081

Scheda n. 1 Scala 1:200

PIANO TERRA

p.lla 988

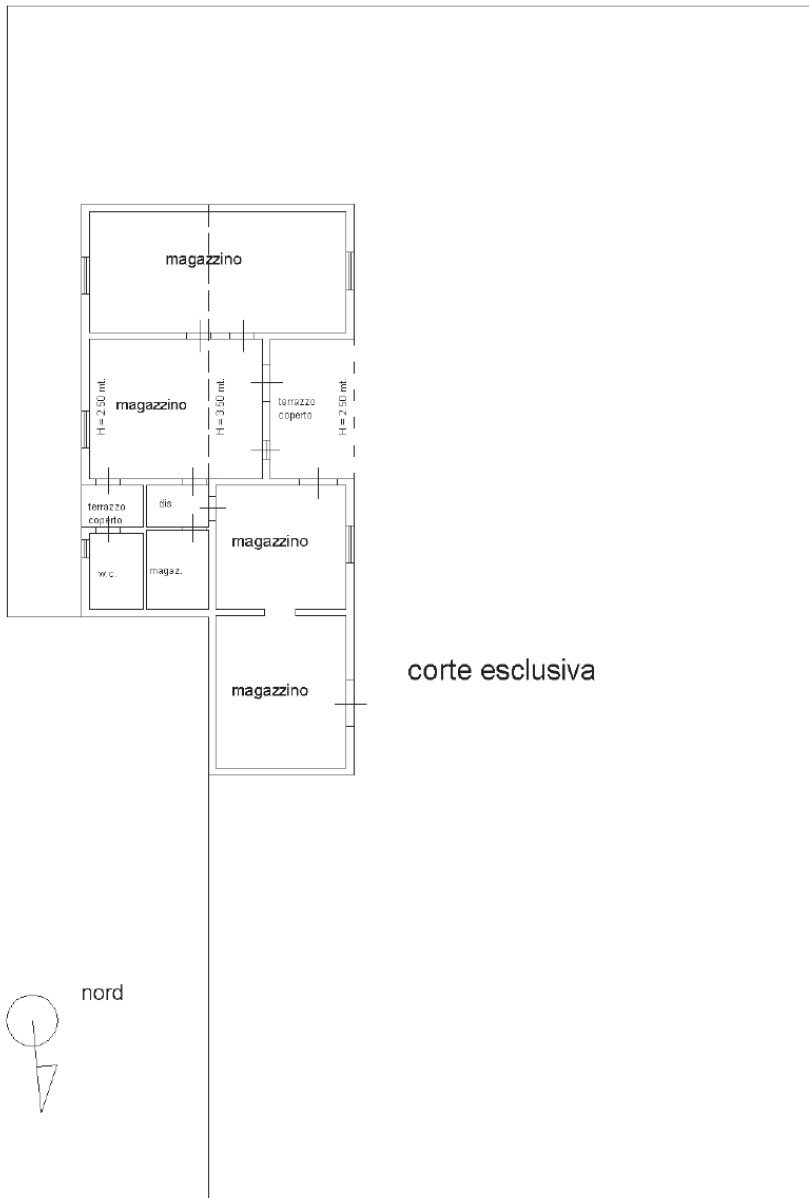

p.la 989

Contrada Canna

p.la 895