

MODULARIO
P. - Pg. mod. - 487



MINISTERO DELLE FINANZE
DIREZIONE GENERALE DEL CATASTO E DEI SERVIZI TECNICI ERARIALI
NUOVO CATASTO EDILIZIO URBANO

(R. DECRETO-LEGGE 18 APRILE 1985, N. 648)

Mod. B (Nuovo Catasto Edilizio Urbano)

Lire
150

Planimetria dell'immobile situato nel Comune di SEZZE Via CHIESA NUOVA
Ditta S.S.
Allegata alla dichiarazione presentata all'Ufficio Tecnico Erariale di LATINA

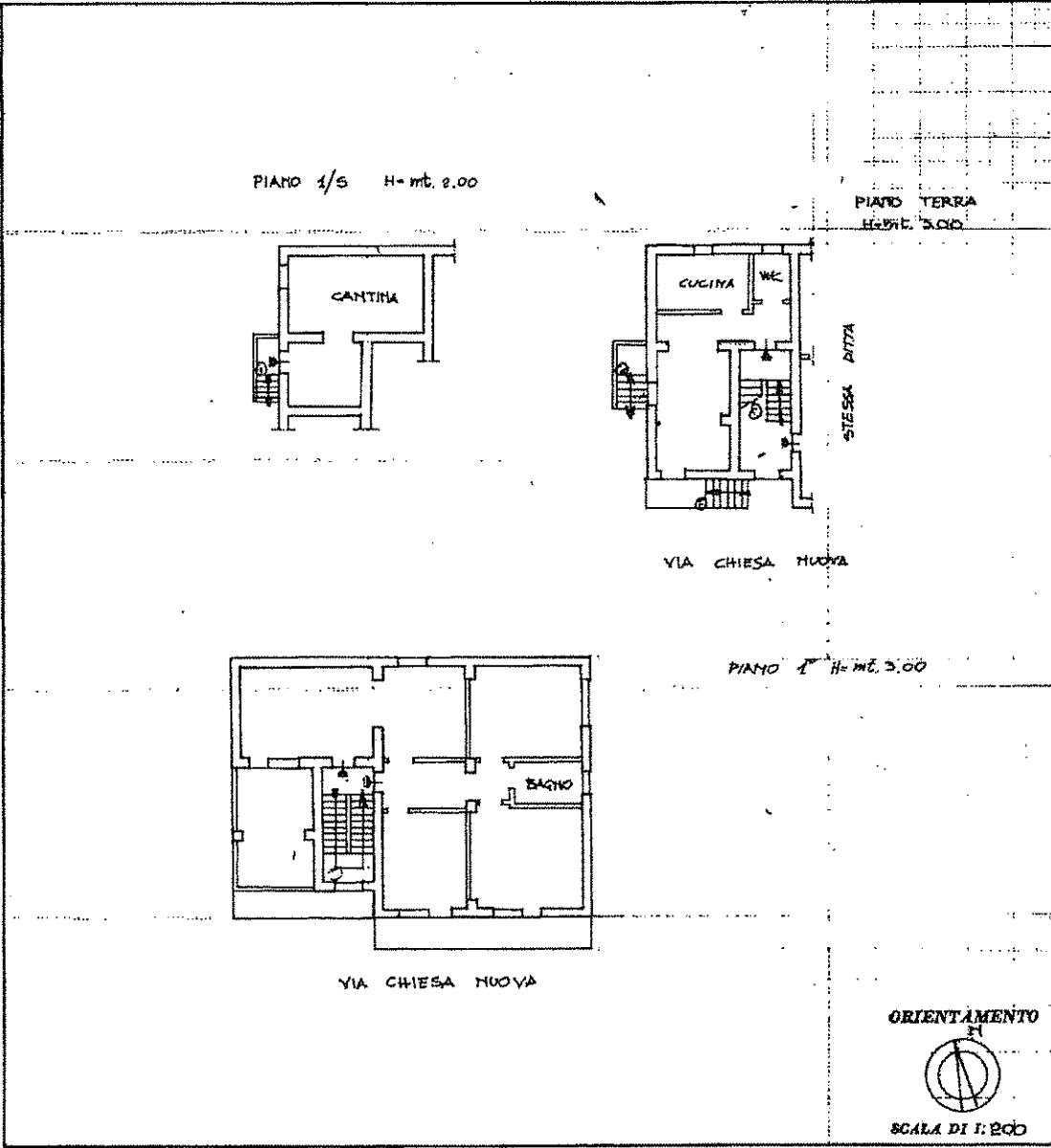

SPAZIO RISERVATO PER LE ANNOTAZIONI D'UFFICIO	
DATA PROT. N°	F. 16 Part. 598 SUB. 1 2/583-S-85

Compilato dal Geometra
(Titolare, soci, o ragioniere del studio)
VINCENZO ROMANO
Iscritto all'Albo dei Geometri
della PROVINCIA DI LATINA
CONSIGLIO PROVINCIALE GEOMETRI
DATA 15/05/1985
Firma: [Signature]

Catasto dei Fabbricati - Situazione al 15/05/2020 - Comune di SEZZE (I712) - < Foglio: 16 - Particella: 598 - Subalterno: 1 >
VIA CHIESA NUOVA piano: T-1-S1;

MODULARIO
P. n. 482



MINISTERO DELLE FINANZE
DIREZIONE GENERALE DEL CATASTO E DEI SERVIZI TECNICI ERARIALI

Mod. B (Nuovo Catasto Edilizio Urbano)

Lire
150

NUOVO CATASTO EDILIZIO URBANO

(R. DECRETO-LEGGE 12 APRILE 1949, N. 512)

Planimetria dell'immobile situato nel Comune di SEZZE Via CHIESA NUOVA

Ditta:

Allegata alla dichiarazione presentata all'Ufficio Tecnico Erariale di LATINA

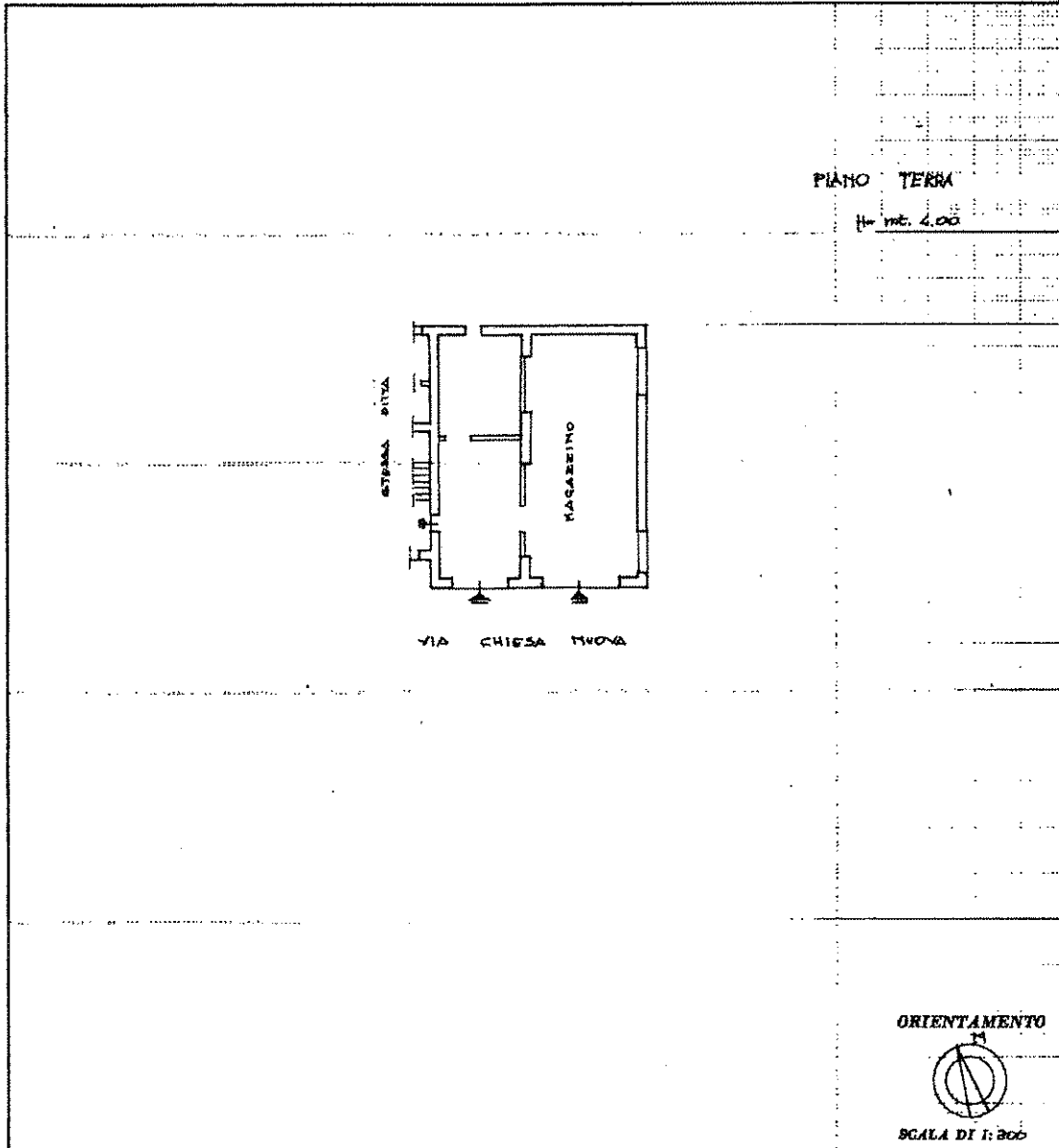

SPAZIO RISERVATO PER LE ANNOTAZIONI D'UFFICIO	
DATA PROT. N° 2583-5-85	F. - 16 Part. 598 SUB 2

Compilata dal GEOMETRA
(Titolo, nome e cognome del tecnico)
VINCENTO ROMANO
 Iscritto all'Albo dei GEOMETRI
 della Provincia di VIPIVA
COLLETTA PROV. VIPIVA
 DATA 5-10-1985
 Firma: [Signature]

Ultima planimetria in atti

Catasto dei Fabbricati - Situazione al 15/05/2020 - Comune di SEZZE (1712) - < Foglio: 16 - Particella: 598 - Subalterno: 2 >
inatti
VIA CHIESA NUOVA piano: T;