

**TRIBUNALE DI TERMINI IMERESE**

PROVINCIA DI PALERMO

- SEZIONE ESECUZIONI IMMOBILIARI -

**Causa R.G.Es. n. 79/2023**

**BANCO BPM S.P.A.**

**e per essa GARDANT LIBERTY SERVICING S.P.A.**

contro

**FRUSTERI FABIOLA**

**Allegato B – Documentazione Fotografica**

Giudice Es. dott.ssa  
Giovanna DEBERNARDI

C.T.U.  
arch. Carlo Castrenze  
BORZELLIERE

**Tribunale di Termini Imerese  
-Sezione Esecuzioni Immobiliari -**

Giudice Es. dott.ssa Giovanna DEBERNARDI - Causa R.G.Es. n. 79/2023  
**BANCO BPM S.P.A. e per essa GARDANT LIBERTY SERVICING S.P.A. contro  
FRUSTERI FABIOLA**  
C.T.U. arch. Carlo Castrenze Borzelliere

**Documentazione fotografica**

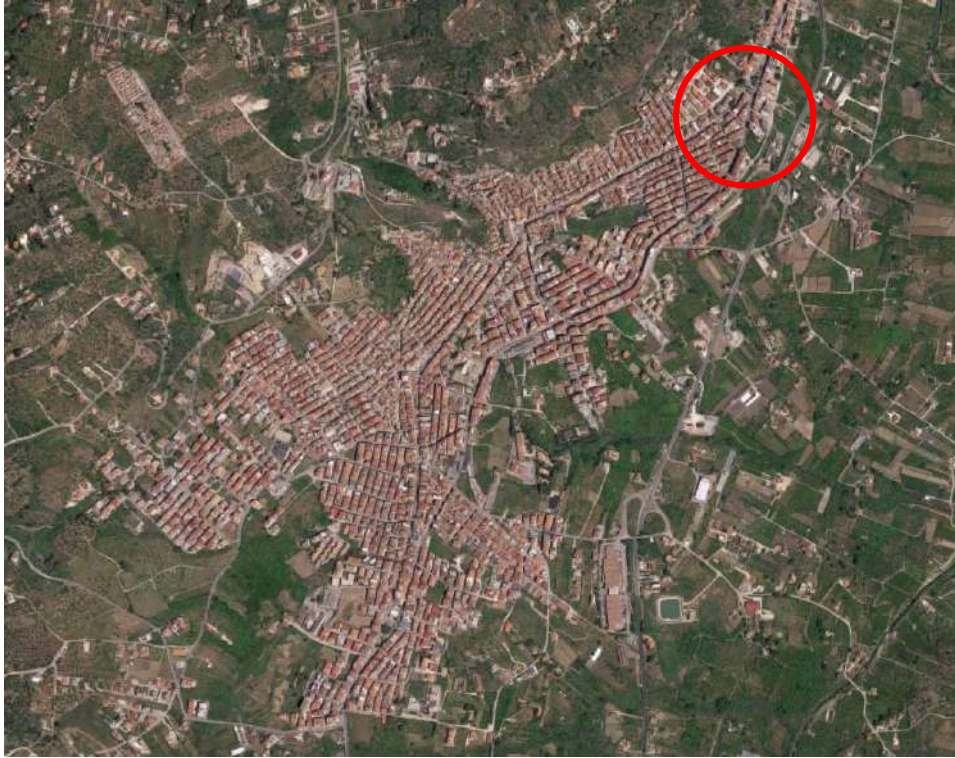

**Fotografia 1 - Inquadramento territoriale MISILMERI (PA), (Immagine di Google Earth)**



**Fotografia 2 -Inquadramento territoriale MISILMERI (PA), via Carso, n.123 (Immagine di Google Earth)**



**Tribunale di Termini Imerese  
-Sezione Esecuzioni Immobiliari -**

Giudice Es. **dott.ssa Giovanna DEBERNARDI** - Causa R.G.Es. n. **79/2023**  
**BANCO BPM S.P.A.** e per essa **GARDANT LIBERTY SERVICING S.P.A.** contro  
**FRUSTERI FABIOLA**  
C.T.U. arch. **Carlo Castrenze Borzelliere**

**Documentazione fotografica**



**Fotografia 3** – Prospetto via Carso n. 123

**Lotto Unico** – Immobile identif. al N.C.E.U. del Comune di Misilmeri (PA), fg. n.18, part. n. 2501 – sub. n. 18



**Fotografia 4** – Prospetto via Turrisi Colonna

**Lotto Unico** – Immobile identif. al N.C.E.U. del Comune di Misilmeri (PA), fg. n.18, part. n. 2501 – sub. n. 18

**Tribunale di Termini Imerese  
-Sezione Esecuzioni Immobiliari -**

Giudice Es. dott.ssa Giovanna DEBERNARDI - Causa R.G.Es. n. 79/2023  
BANCO BPM S.P.A. e per essa GARDANT LIBERTY SERVICING S.P.A. contro  
FRUSTERI FABIOLA  
C.T.U. arch. Carlo Castrenze Borzelliere

**Documentazione fotografica**



**Fotografia 5** – Ingresso su via Carso n. 123

**Lotto Unico** – Immobile identif. al N.C.E.U. del Comune di Misilmeri (PA), fg. n.18, part. n. 2501 – sub. n. 18



**Fotografia 6** – Ingresso interno edificio condominiale

**Lotto Unico** – Immobile identif. al N.C.E.U. del Comune di Misilmeri (PA), fg. n.18, part. n. 2501 – sub. n. 18



**Tribunale di Termini Imerese  
-Sezione Esecuzioni Immobiliari -**

Giudice Es. **dott.ssa Giovanna DEBERNARDI** - Causa R.G.Es. n. **79/2023**  
**BANCO BPM S.P.A.** e per essa **GARDANT LIBERTY SERVICING S.P.A.** contro  
**FRUSTERI FABIOLA**  
C.T.U. arch. **Carlo Castrenze Borzelliere**

**Documentazione fotografica**



**Fotografia 7** – Androne

**Lotto Unico** – Immobile identif. al N.C.E.U. del Comune di Misilmeri (PA), fg. n.18, part. n. 2501 – sub. n. 18

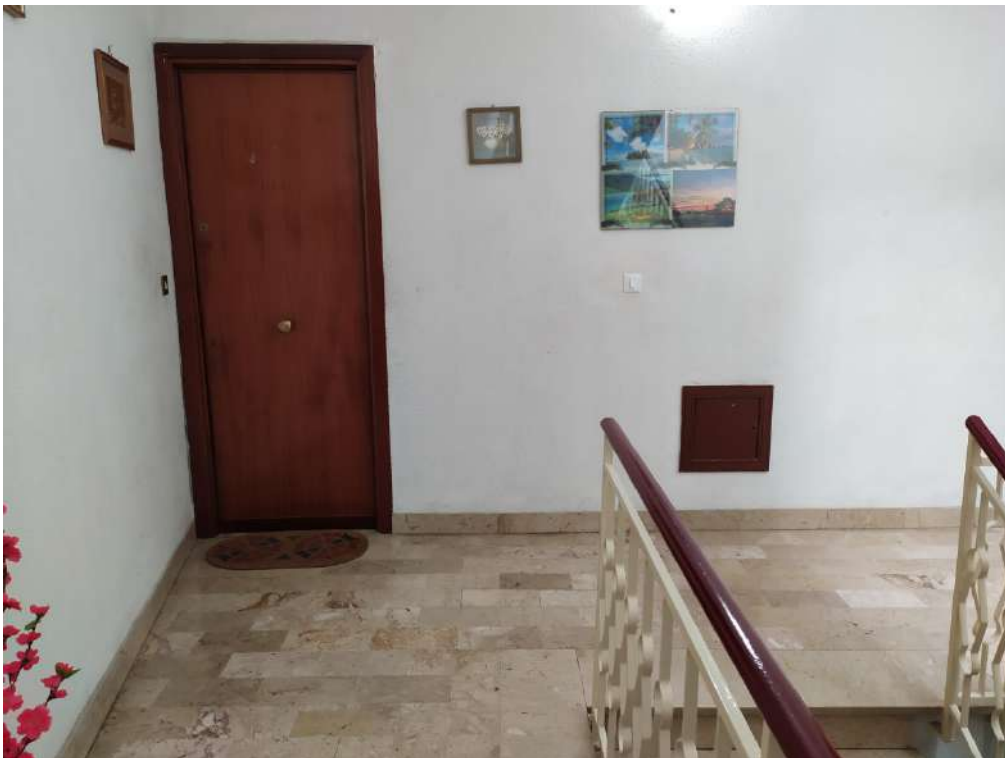

**Fotografia 8** – Ingresso all'abitazione, Piano secondo

**Lotto Unico** – Immobile identif. al N.C.E.U. del Comune di Misilmeri (PA), fg. n.18, part. n. 2501 – sub. n. 18

**Tribunale di Termini Imerese  
-Sezione Esecuzioni Immobiliari –**

Giudice Es. dott.ssa Giovanna DEBERNARDI - Causa R.G.Es. n. 79/2023  
BANCO BPM S.P.A. e per essa GARDANT LIBERTY SERVICING S.P.A. contro  
FRUSTERI FABIOLA  
C.T.U. arch. Carlo Castrenze Borzelliere

**Documentazione fotografica**



**Fotografia 9 – Disimpegno**

**Lotto Unico – Immobile identif. al N.C.E.U. del Comune di Misilmeri (PA), fg. n.18, part. n. 2501 – sub. n. 18**



**Fotografia 10 – Cucina**

**Lotto Unico – Immobile identif. al N.C.E.U. del Comune di Misilmeri (PA), fg. n.18, part. n. 2501 – sub. n. 18**

**Tribunale di Termini Imerese  
-Sezione Esecuzioni Immobiliari –**

Giudice Es. **dott.ssa Giovanna DEBERNARDI** - Causa R.G.Es. n. **79/2023**  
**BANCO BPM S.P.A.** e per essa **GARDANT LIBERTY SERVICING S.P.A.** contro  
**FRUSTERI FABIOLA**  
C.T.U. arch. **Carlo Castrenze Borzelliere**

**Documentazione fotografica**



**Fotografia 11 – Cucina**

**Lotto Unico** – Immobile identif. al N.C.E.U. del Comune di Misilmeri (PA), fg. n.18, part. n. 2501 – sub. n. 18



**Fotografia 12 – Cucina**

**Lotto Unico** – Immobile identif. al N.C.E.U. del Comune di Misilmeri (PA), fg. n.18, part. n. 2501 – sub. n. 18



**Tribunale di Termini Imerese  
-Sezione Esecuzioni Immobiliari -**

Giudice Es. **dott.ssa Giovanna DEBERNARDI** - Causa R.G.Es. n. **79/2023**  
**BANCO BPM S.P.A.** e per essa **GARDANT LIBERTY SERVICING S.P.A.** contro  
**FRUSTERI FABIOLA**  
C.T.U. arch. **Carlo Castrenze Borzelliere**

**Documentazione fotografica**



**Fotografia 13** – Disimpegno

**Lotto Unico** – Immobile identif. al N.C.E.U. del Comune di Misilmeri (PA), fg. n.18, part. n. 2501 – sub. n. 18



**Fotografia 14** – Disimpegno

**Lotto Unico** – Immobile identif. al N.C.E.U. del Comune di Misilmeri (PA), fg. n.18, part. n. 2501 – sub. n. 18



**Tribunale di Termini Imerese  
-Sezione Esecuzioni Immobiliari -**

Giudice Es. **dott.ssa Giovanna DEBERNARDI** - Causa R.G.Es. n. **79/2023**  
**BANCO BPM S.P.A.** e per essa **GARDANT LIBERTY SERVICING S.P.A.** contro  
**FRUSTERI FABIOLA**  
C.T.U. arch. **Carlo Castrenze Borzelliere**

**Documentazione fotografica**



**Fotografia 15** – w.c.

**Lotto Unico** – Immobile identif. al N.C.E.U. del Comune di Misilmeri (PA), fg. n.18, part. n. 2501 – sub. n. 18



**Fotografia 16** – w.c.

**Lotto Unico** – Immobile identif. al N.C.E.U. del Comune di Misilmeri (PA), fg. n.18, part. n. 2501 – sub. n. 18

**Tribunale di Termini Imerese  
-Sezione Esecuzioni Immobiliari -**

Giudice Es. dott.ssa Giovanna DEBERNARDI - Causa R.G.Es. n. 79/2023  
BANCO BPM S.P.A. e per essa GARDANT LIBERTY SERVICING S.P.A. contro  
FRUSTERI FABIOLA  
C.T.U. arch. Carlo Castrenze Borzelliere

**Documentazione fotografica**



**Fotografia 17 – Letto**

**Lotto Unico** – Immobile identif. al N.C.E.U. del Comune di Misilmeri (PA), fg. n.18, part. n. 2501 – sub. n. 18



**Fotografia 18 – Letto**

**Lotto Unico** – Immobile identif. al N.C.E.U. del Comune di Misilmeri (PA), fg. n.18, part. n. 2501 – sub. n. 18



**Tribunale di Termini Imerese  
-Sezione Esecuzioni Immobiliari –**

Giudice Es. **dott.ssa Giovanna DEBERNARDI** - Causa R.G.Es. n. **79/2023**  
**BANCO BPM S.P.A.** e per essa **GARDANT LIBERTY SERVICING S.P.A.** contro  
**FRUSTERI FABIOLA**  
C.T.U. arch. **Carlo Castrenze Borzelliere**

**Documentazione fotografica**



**Fotografia 19** – sala da pranzo

**Lotto Unico** – Immobile identif. al N.C.E.U. del Comune di Misilmeri (PA), fg. n.18, part. n. 2501 – sub. n. 18



**Fotografia 20** – soggiorno.

**Lotto Unico** – Immobile identif. al N.C.E.U. del Comune di Misilmeri (PA), fg. n.18, part. n. 2501 – sub. n. 18

**Tribunale di Termini Imerese  
-Sezione Esecuzioni Immobiliari -**

Giudice Es. dott.ssa Giovanna DEBERNARDI - Causa R.G.Es. n. 79/2023  
BANCO BPM S.P.A. e per essa GARDANT LIBERTY SERVICING S.P.A. contro  
FRUSTERI FABIOLA  
C.T.U. arch. Carlo Castrenze Borzelliere

**Documentazione fotografica**



**Fotografia 21** – soggiorno

**Lotto Unico** – Immobile identif. al N.C.E.U. del Comune di Misilmeri (PA), fg. n.18, part. n. 2501 – sub. n. 18



**Fotografia 22** – soggiorno

**Lotto Unico** – Immobile identif. al N.C.E.U. del Comune di Misilmeri (PA), fg. n.18, part. n. 2501 – sub. n. 18



**Tribunale di Termini Imerese  
-Sezione Esecuzioni Immobiliari -**

Giudice Es. dott.ssa Giovanna DEBERNARDI - Causa R.G.Es. n. 79/2023  
BANCO BPM S.P.A. e per essa GARDANT LIBERTY SERVICING S.P.A. contro  
FRUSTERI FABIOLA  
C.T.U. arch. Carlo Castrenze Borzelliere

**Documentazione fotografica**



**Fotografia 23** – Letto

**Lotto Unico** – Immobile identif. al N.C.E.U. del Comune di Misilmeri (PA), fg. n.18, part. n. 2501 – sub. n. 18



**Fotografia 24** – Letto

**Lotto Unico** – Immobile identif. al N.C.E.U. del Comune di Misilmeri (PA), fg. n.18, part. n. 2501 – sub. n. 18

**Tribunale di Termini Imerese  
-Sezione Esecuzioni Immobiliari –**

Giudice Es. **dott.ssa Giovanna DEBERNARDI** - Causa R.G.Es. n. **79/2023**  
**BANCO BPM S.P.A.** e per essa **GARDANT LIBERTY SERVICING S.P.A.** contro  
**FRUSTERI FABIOLA**  
C.T.U. arch. **Carlo Castrenze Borzelliere**

**Documentazione fotografica**



**Fotografia 25 – Balcone**

**Lotto Unico** – Immobile identif. al N.C.E.U. del Comune di Misilmeri (PA), fg. n.18, part. n. 2501 – sub. n. 18