

**Agenzia delle Entrate
CATASTO FABBRICATI
Ufficio Provinciale di
Bergamo**

Dichiarazione protocollo n. BG0039919 del 01/04/2016
Planimetria di u.i.u. in Comune di Albano Sant'alessandro
Vicolo Torquato Tasso civ. 3

Identificativi Catastali:
Sezione:
Foglio: 10
Particella: 46
Subalterno: 701

Compilata da:
Zanga Gianmario
Iscritto all'albo:
Geometri
Prov. Bergamo N. 2866

Scheda n. 1 Scala 1:200

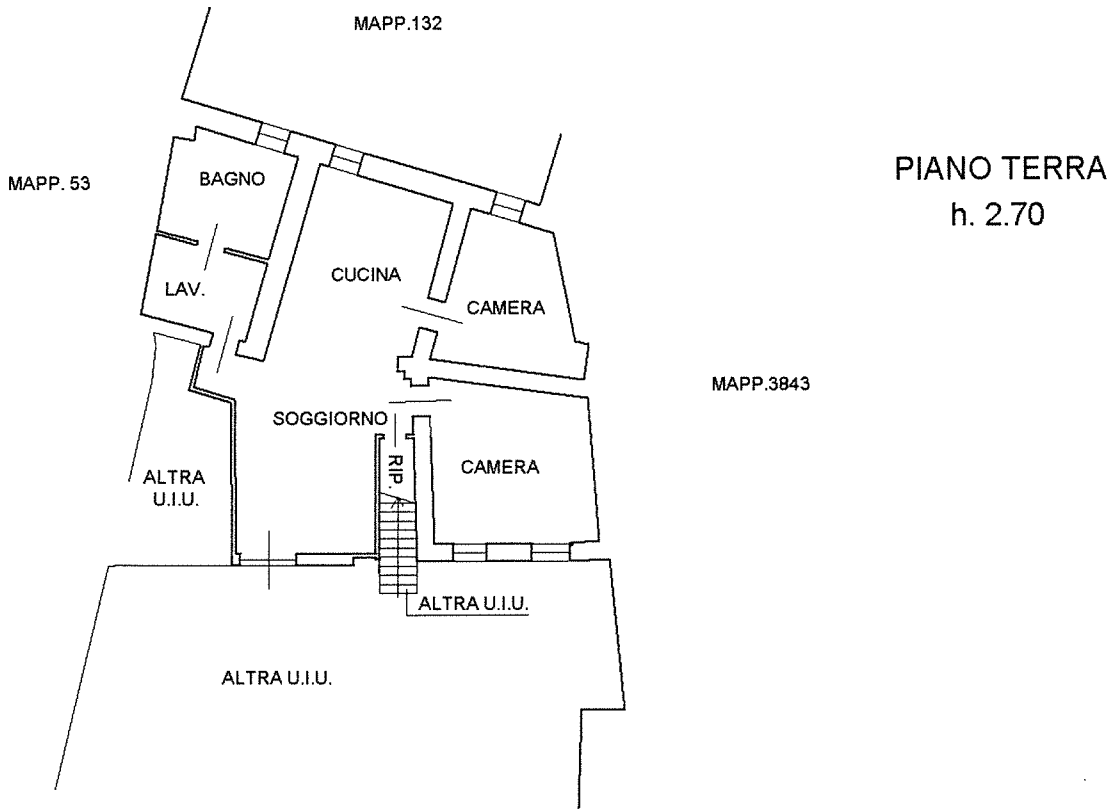

Catasto dei Fabbricati - Situazione al 02/10/2020 - Comune di ALBANO SANT'ALESSANDRO (A129) - < Foglio: 10 - Particella: 46 - Subalterno: 701 >

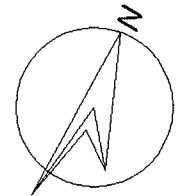

Ultima planimetria in atti