

**Agenzia del Territorio
CATASTO FABBRICATI**
Ufficio provinciale di
Milano

Dichiarazione protocollo n. MI0997522 del 10/12/2010
Planimetria di u.i.u. in Comune di Settala
Via Roma

Scala 1:200

Identificativi Catastali:
Sezione:
Foglio: 10
Particella: 541
Subalterno: 11

Compilata da:
Inglina Modica Giorgio Pietro
Iscritto all'albo:
Geometri
Prov. Milano N. 5757

Schema n.1

PIANO TERRA H=mt 2.70

MAPP:27

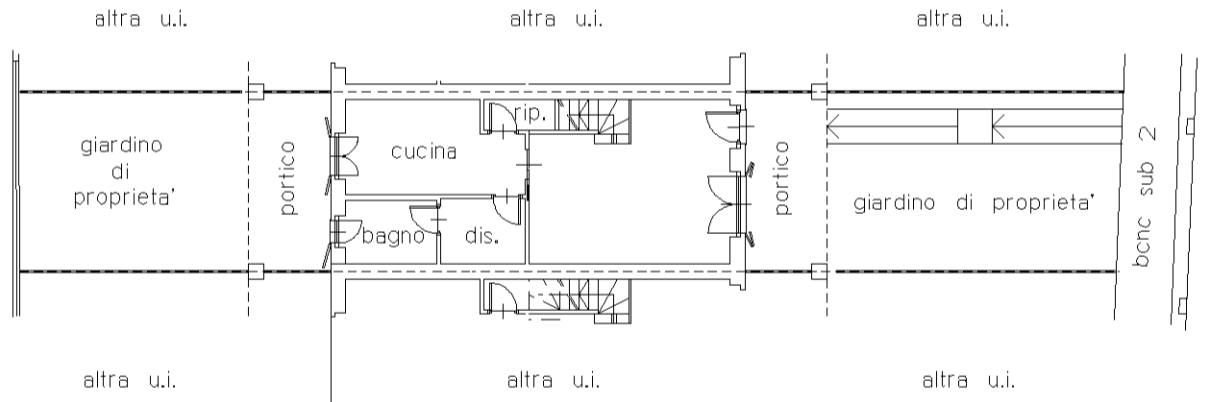

PIANO INTERRATO H=mt. 2.40

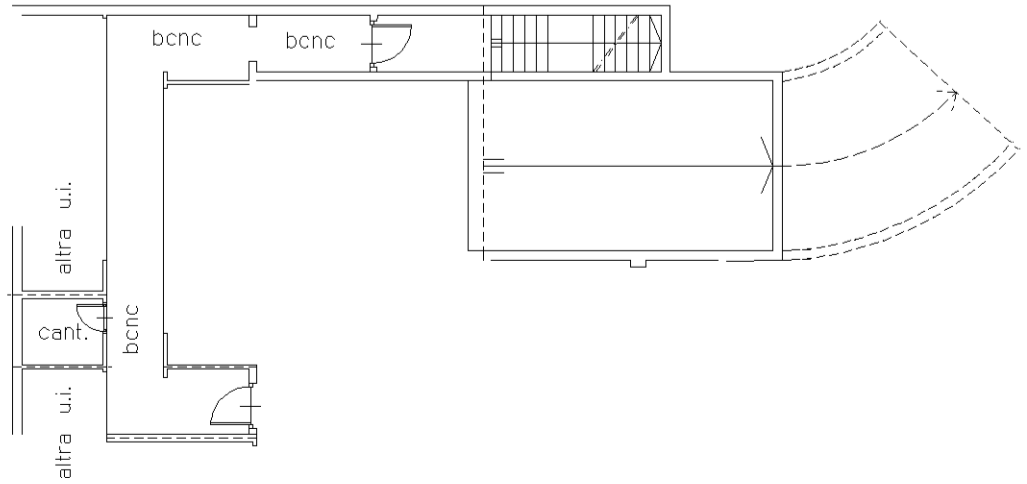

PIANO PRIMO H=mt 2.70

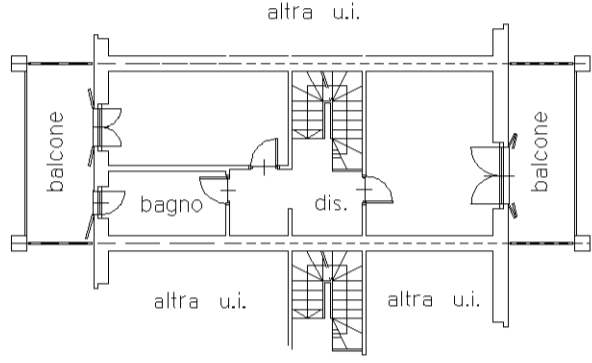

PIANO SECONDO H=mt 2.35

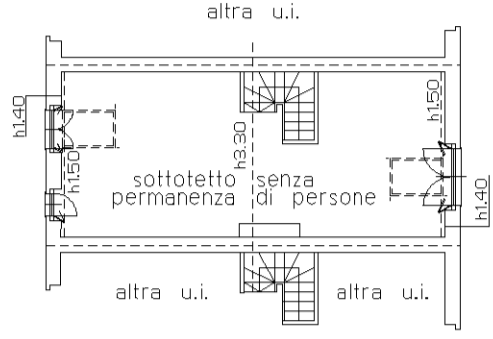

MAPP:34

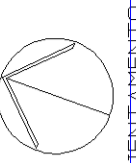

ORIENTAMENTO