

MOBILIARIO
F. - Cat. S. 2. - 36



MINISTERO DELLE FINANZE
DIREZIONE GENERALE DEL CATASTO E DEI SERVIZI TECNICI ERARIALI

Mod. B (Nuovo Catasto Edilizio Urbano)

Lire
50

NUOVO CATASTO EDILIZIO URBANO

(R. DECRETI-LEGGE 12 APRILE 1960, N. 611)

Planimetria dell'immobile situato nel Comune di NOVAFELTRIA Via Loc. CA DEL VENTO

Ditta

Allegata alla dichiarazione presentata all'Ufficio Tecnico Erariale di PESARO

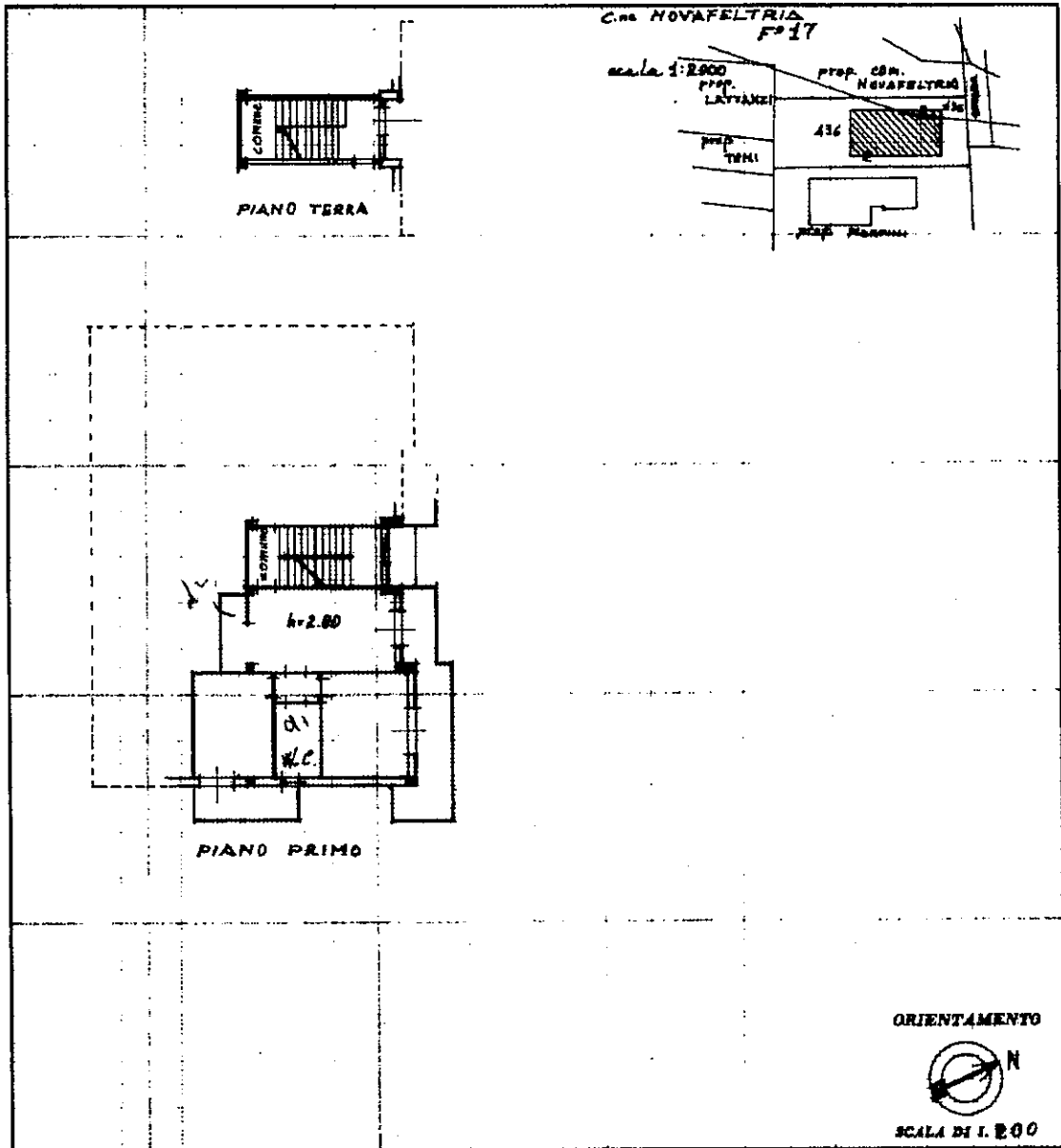

SPAZIO RISERVATO PER LE ANNOTAZIONI D'UFFICIO

DATA 29 Gennaio 1981
PROT. N° 313
F 17
MAP 436
SUB 3

Compilata dal SERMETRA
(nome e cognome del tecnico)
Iscritto all'Albo dei _____
della Provincia di _____
DATA _____
Firma: _____

Ultima planimetria in atti

Catasto dei Fabbricati - Situazione al 05/06/2024 - Comune di NOVAFELTRIA(F17) - < Foglio 17 - Particella 436 - Subaltemo 3 >
LOCALITA' TORRICELLA Piano I