



MINISTERO delle FINANZE

DIREZIONE GENERALE DEL CATASTO E DEI SERVIZI TECNICI ERARIALI

# NUOVO CATASTO EDILIZIO URBANO

(R. DECRETO LEGGE 13 APRILE 1939 N° 652)

## ELABORATO PLANIMETRICO

dell'immobile situato nel Comune di Zermeghedo

via Costeggiola

foglio 2

mapp. 750

Riferimento tipo mappale n°

del

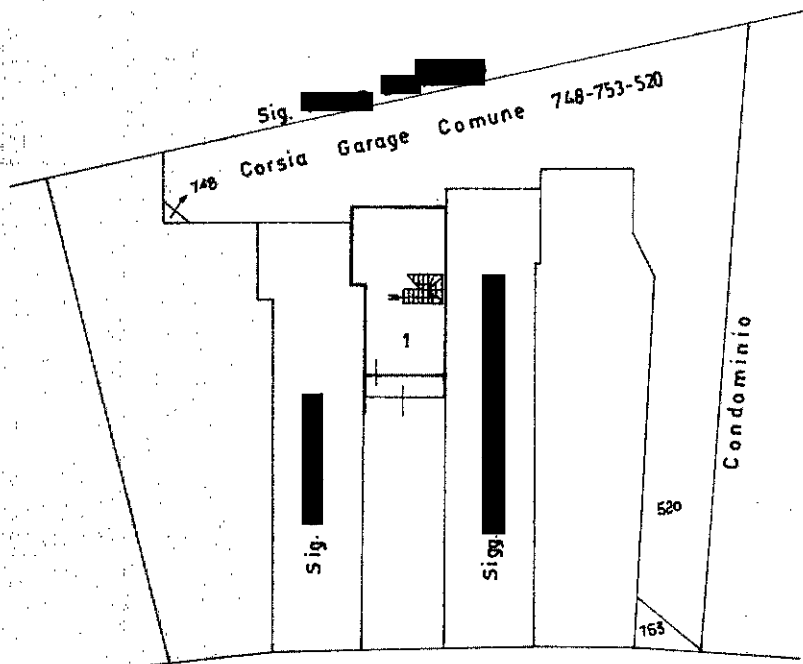
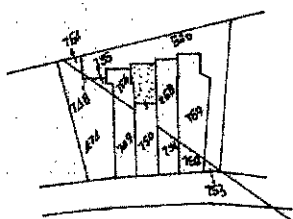

Piano Sottostrada

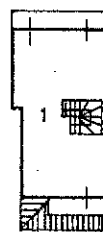

Piano Primo

Via Costeggiola

Piano Terra

Mapp. 750

sub 1	Abitazione (st. t. 1°) e corte
sub 2	Garage (st.)

Mapp. 748-753-520 \_ Accesso garage, comune per 1/5

Ultima planimetria in atti

Data presentazione: 31/12/1987 - Data: 11/04/2023 - n. T207789 - Richiedente: Telematico

Totale schede: 1 - Formato di acquisizione: A4(210x297) - Formato stampa richiesto: A4(210x297) - Fattore di scala non forzato

Compilata dal Geom. Franco Scacchi

Iscritto all'Albo dei Geometri della Provincia di Vicenza

Data

Firma

31 DIC 1987

14260

## ACCERTAMENTO DELLA PROPRIETÀ IMMOBILIARE URBANA ELENCO DEI SUBALTERNI ASSEGNATI

Comune ZERMEGHEDO	Sezione	Foglio 2	Particella 750	Tipo mappale	del:
----------------------	---------	-------------	-------------------	--------------	------

Sub	UBICAZIONE via/piazza	n.civ	Piani	Scala	Int	DESCRIZIONE
1	VIA COSTEGGIOLA	SNC	1 - S1 - T			ABITAZIONI DI TIPO CIVILE
2	VIA COSTEGGIOLA	SNC	S1			STALLE, SCUDERIE, RIMESSE E AUTORIMESSE

---

*Visura telematica*



MODULARIO  
P. n. 492



MINISTERO DELLE FINANZE  
DIREZIONE GENERALE DEL CATASTO E DEI SERVIZI TECNICI ERARIALI

Mod. B (Nuovo Catasto Edilizio Urbano)

Lire  
200

# NUOVO CATASTO EDILIZIO URBANO

(R. DECRETO-LEGGE 13 APRILE 1948, N. 645)

Planimetria dell'immobile situato nel Comune di Zermeghedo Via Costeggiola

Ditta XXXXXXXXXX

Allegata alla dichiarazione presentata all'Ufficio Tecnico Erariale di Vicenza

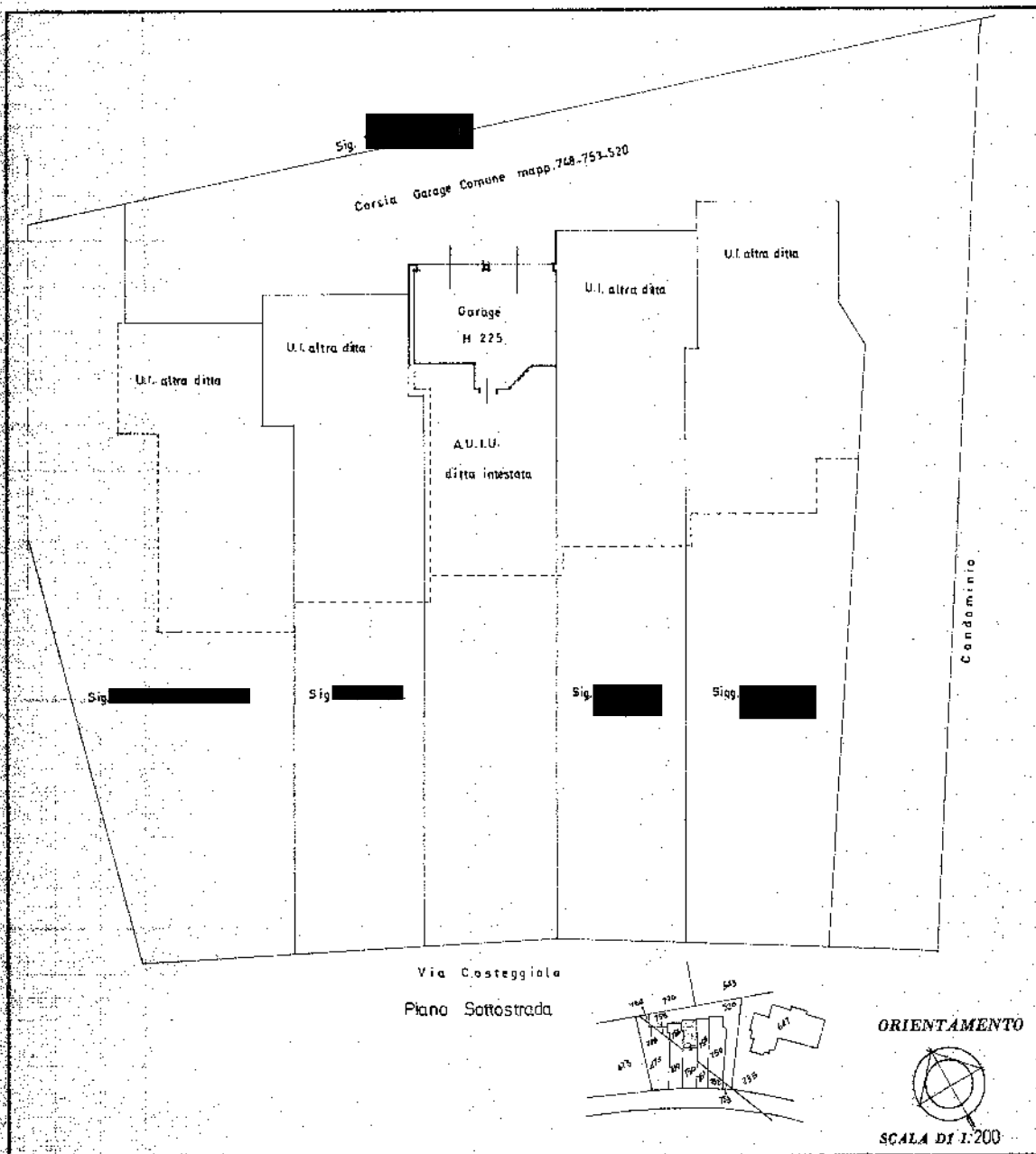

ORIENTAMENTO

SCALA DI 1:200

SPAZIO RISERVATO PER LE ANNOTAZIONI D'UFFICIO	
DATA <u>31-12-87</u>	Fo 2
PROT. N° <u>1426</u>	Mapp. 750 sub 2

Compilata dal Geom. Franco Scatchi  
(Firma, nome e cognome del tecnico)

Iscritto all'Albo dei Geometri  
della Provincia di Vicenza

DATA \_\_\_\_\_

Firma:

Ultima planimetria in atti

input 01  
Catasto dei Fabbricati - Situazione al 11/04/2023 - Comune di ZERMEGHEDO(M170) - < Foglio 2 - Particella 750 - Subalterno 2 >  
VIA COSTEGGIOLA n. SNC Piano S1