

Agenzia delle Entrate
CATASTO FABBRICATI
Ufficio Provinciale di
Milano

Dichiarazione protocollo n. MI0600258 del 09/09/2015

Planimetria di u.i.u. in Comune di Milano

Corso Genova

civ. 27

Identificativi Catastali:

Sezione:
Foglio: 435
Particella: 195
Subalterno: 28

Compilata da:
Artellini Antonino
Iscritto all'albo:
Geometri

Prov. Milano

N. 08087

Scheda n. 1

Scala 1:200

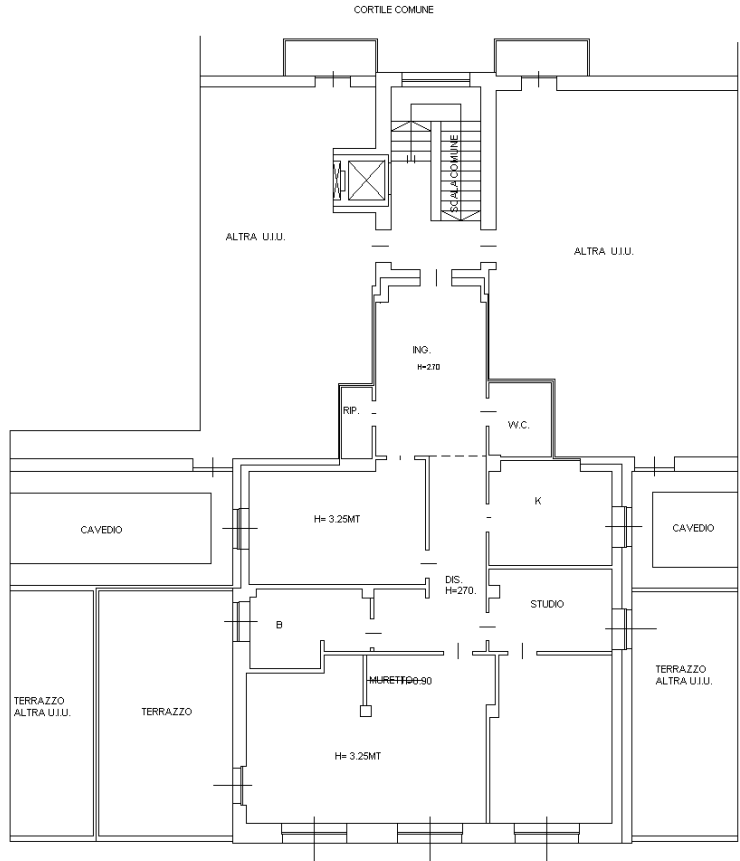
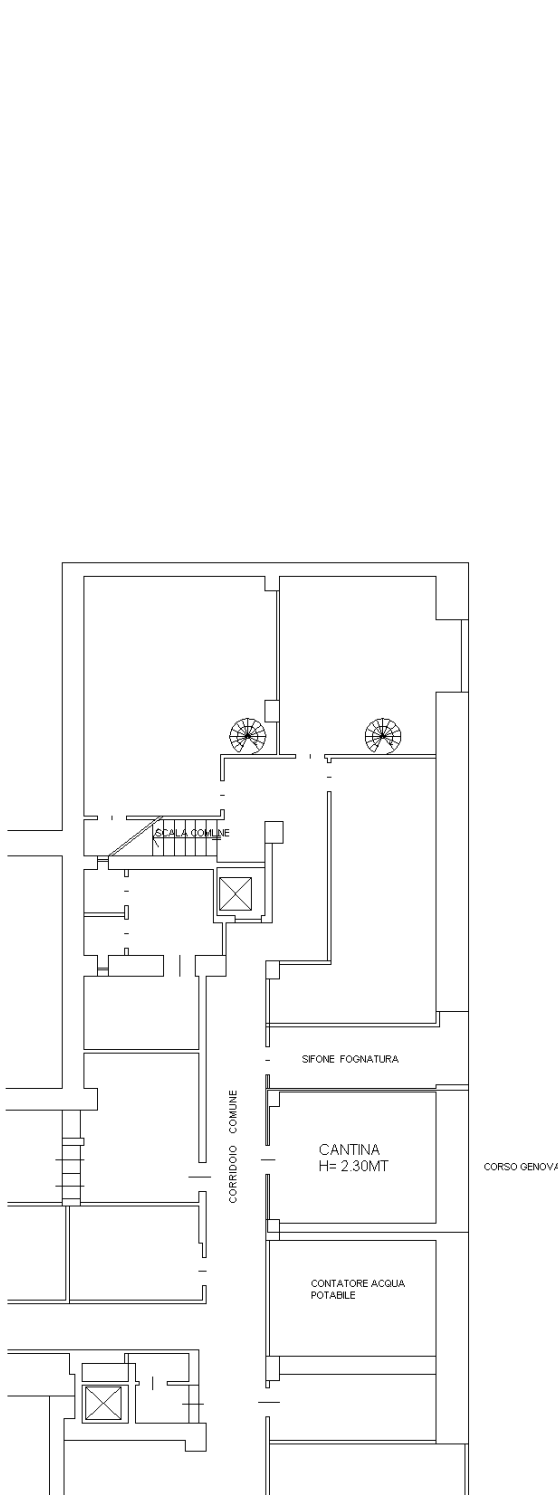

Via GAUDENZIO FERRARI

PIANO PRIMO H= 3.25 MT

ORIENTAMENTO

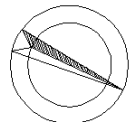

SCALA 1:200

Ultima planimetria: PIANO PRIMO SOTTOSTRADA H= 2.30 MT

Data: 25/04/2024 - n. T68348 - Richiedente: CRTFNC75R54A859W

Totale schede: 1 - Formato di acquisizione: A4(210x297) - Formato stampa richiesto: A4(210x297)