

Agenzia delle Entrate
CATASTO FABBRICATI
Ufficio provinciale di
Parma

Dichiarazione protocollo n. PR0162490 del 30/12/2016
Planimetria di u.i.u. in Comune di Parma
Strada Cava In Marano (marano) civ. 13

Identificativi Catastali:
Sezione: 2
Foglio: 66
Particella: 677
Subalterno: 1

Compilata da:
Gonizzi Matteo
Iscritto all'albo:
Geometri
Prov. Parma N. 02568

Scheda
1 - I - 1
Scala 1: 200

PIANO TERRA

confine di proprietà

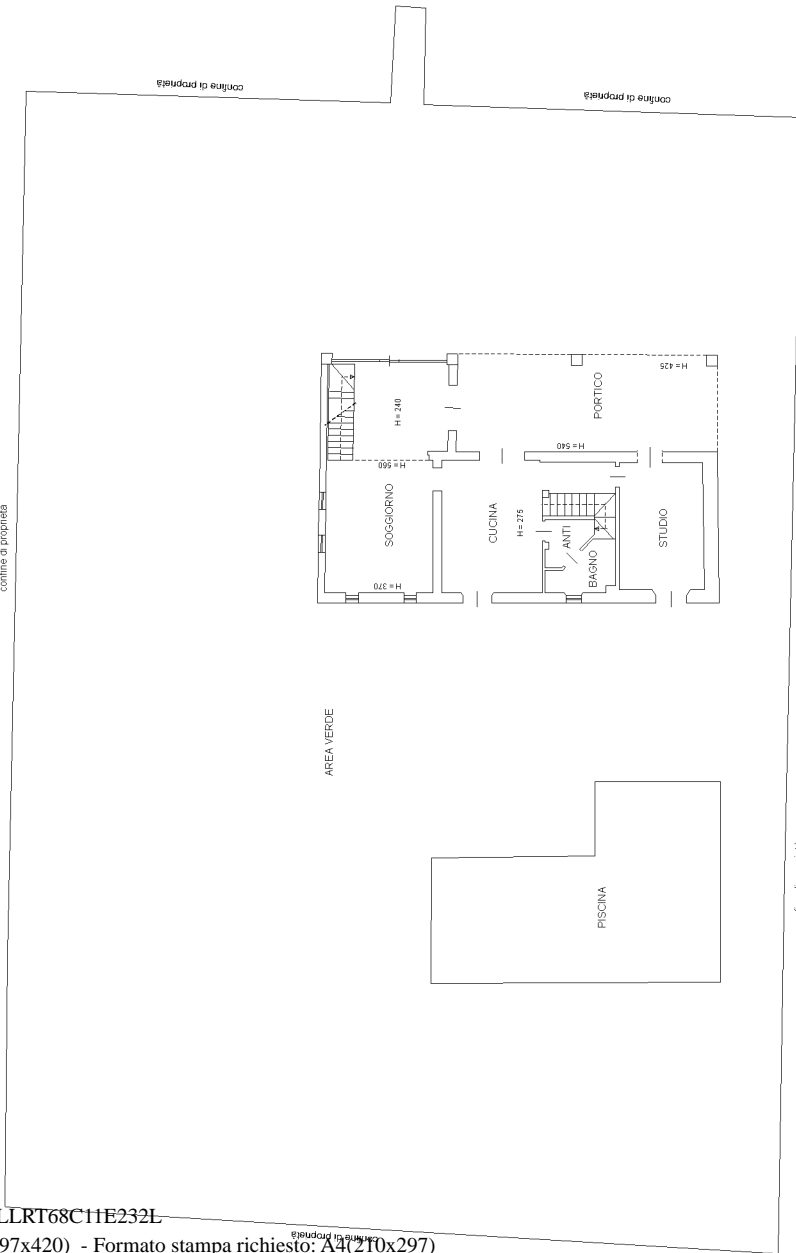

PIANO PRIMO

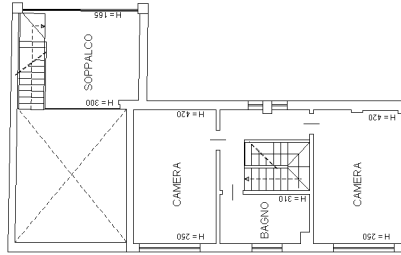

Dichiarazione protocollo n. del PR0023663 31/01/2008

**Agenzia del Territorio
CATASTO FABBRICATI
Ufficio Provinciale di
Parma**

Planimetria di u.i.u. in Comune di Parma

CAVA

civ.

Identificativi Catastali:

Sezione: 002

Foglio: 66

Particella: 673

Subalterno: 10

Compilata da:

FOGU SILVIO

Iscritto all'albo:

Ingegneri

Prov. Parma

N. 1050

Scheda n. 1

Scala 1:200

Piano interrato

H = 2.50

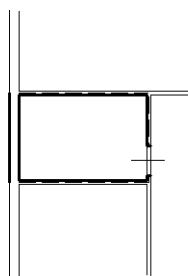

Catasto dei Fabbricati - Situazione al 27/07/2024 - Comune di PARMA (G337) - < Sez. urbana 002 - Foglio 66 - Particella 673 - Subalterno 10 >
STRADA CAVA IN MARANO Piano S1

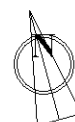

Ultima planimetria in atti

Dichiarazione protocollo n. del PR0023663 31/01/2008

**Agenzia del Territorio
CATASTO FABBRICATI
Ufficio Provinciale di
Parma**

Planimetria di u.i.u. in Comune di Parma

CAVA

civ.

Identificativi Catastali:

Sezione: 002

Foglio: 66

Particella: 674

Subalterno: 6

Compilata da:

FOGU SILVIO

Iscritto all'albo:

Ingegneri

Prov. Parma

N. 1050

Scheda n. 1

Scala 1:200

Piano interrato

H = 2.50

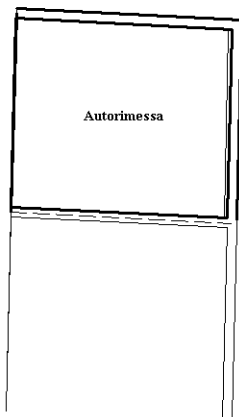

Autorimessa

Ultima planimetria in atti



N=4700

E=9100



I Particella: (674)