

ELABORATO PLANIMETRICO	Compilato da: Copelli Carlo	Iscritto all'albo: Ingegneri	Prov. Reggio Emilia	N. 866
	Comune di Treccasali	Sezione: Foglio: 7	Particella: 296	del
Dimostrazione grafica dei subalterni		Tipo Mappale n.	del	Scala 1 : 200

Agenzia del Territorio
CATASTO FABBRICATI
 Ufficio provinciale di Parma

Ultima planimetria in atti

PIANO TERRA

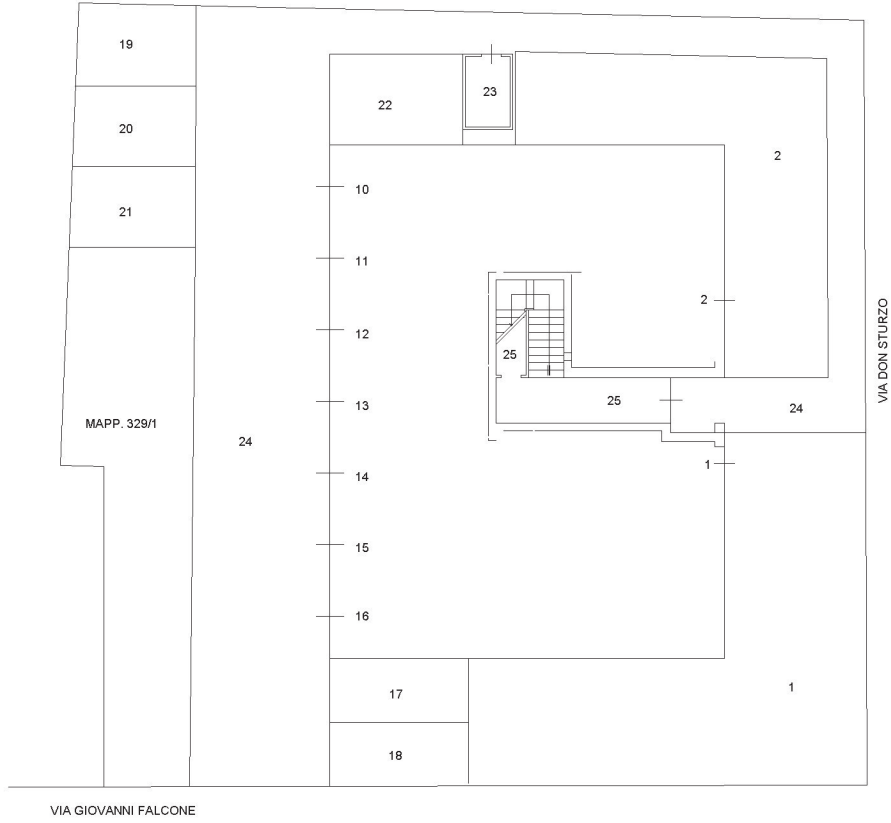

PIANO PRIMO

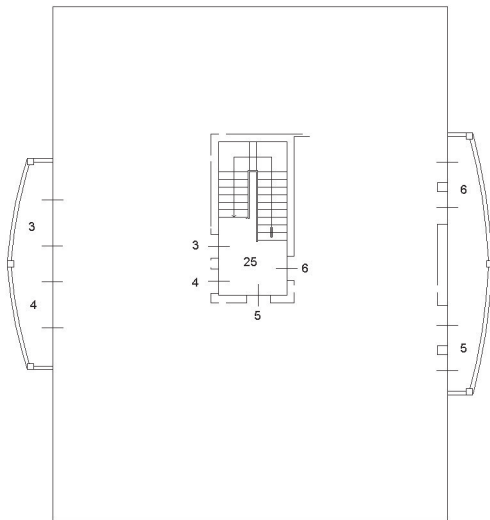

PIANO SECONDO

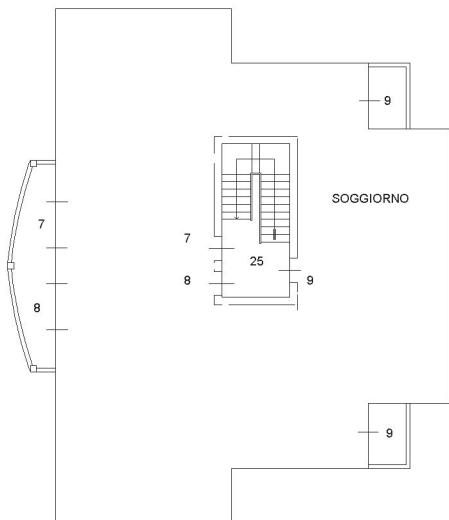

**Agenzia del Territorio
CATASTO FABBRICATI
Ufficio Provinciale di
Parma**

Dichiarazione protocollo n. PR0164273 del 15/07/2010

Planimetria di u.i.u. in Comune di Trecasali

Via Don Sturzo

civ. 2/A

Identificativi Catastali:

Sezione:

Foglio: 7

Particella: 296

Subalterno: 3

Compilata da:
Copelli Carlo

Iscritto all'albo:
Ingegneri

Prov. Reggio Emilia

N. 866

Scheda n. 1

Scala 1:200

PIANO PRIMO

(H=2,70)



NORD



Ultima planimetria in atti

**Agenzia del Territorio
CATASTO FABBRICATI
Ufficio Provinciale di
Parma**

Dichiarazione protocollo n. PR0170450 del 22/07/2010

Planimetria di u.i.u. in Comune di Trecasali

Via Giovanni Falcone

civ. CM

Identificativi Catastali:

Sezione:

Foglio: 7

Particella: 296

Subalterno: 12

Compilata da:

Copelli Carlo

Iscritto all'albo:

Ingegneri

Prov. Reggio Emilia

N. 866

Scheda n. 1

Scala 1:200

PIANO TERRA

(H=2,50)

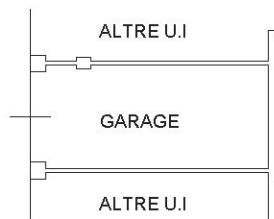

NORD



Catasto dei Fabbricati - Situazione al 02/05/2024 - Comune di SISSA TRECASALI(M325) - < Sez. urbana 002 - Foglio 7 - Particella 296 - Subalterno 12 >
VIA GIOVANNI FALCONE n. CM Piano T

Ultima planimetria in atti

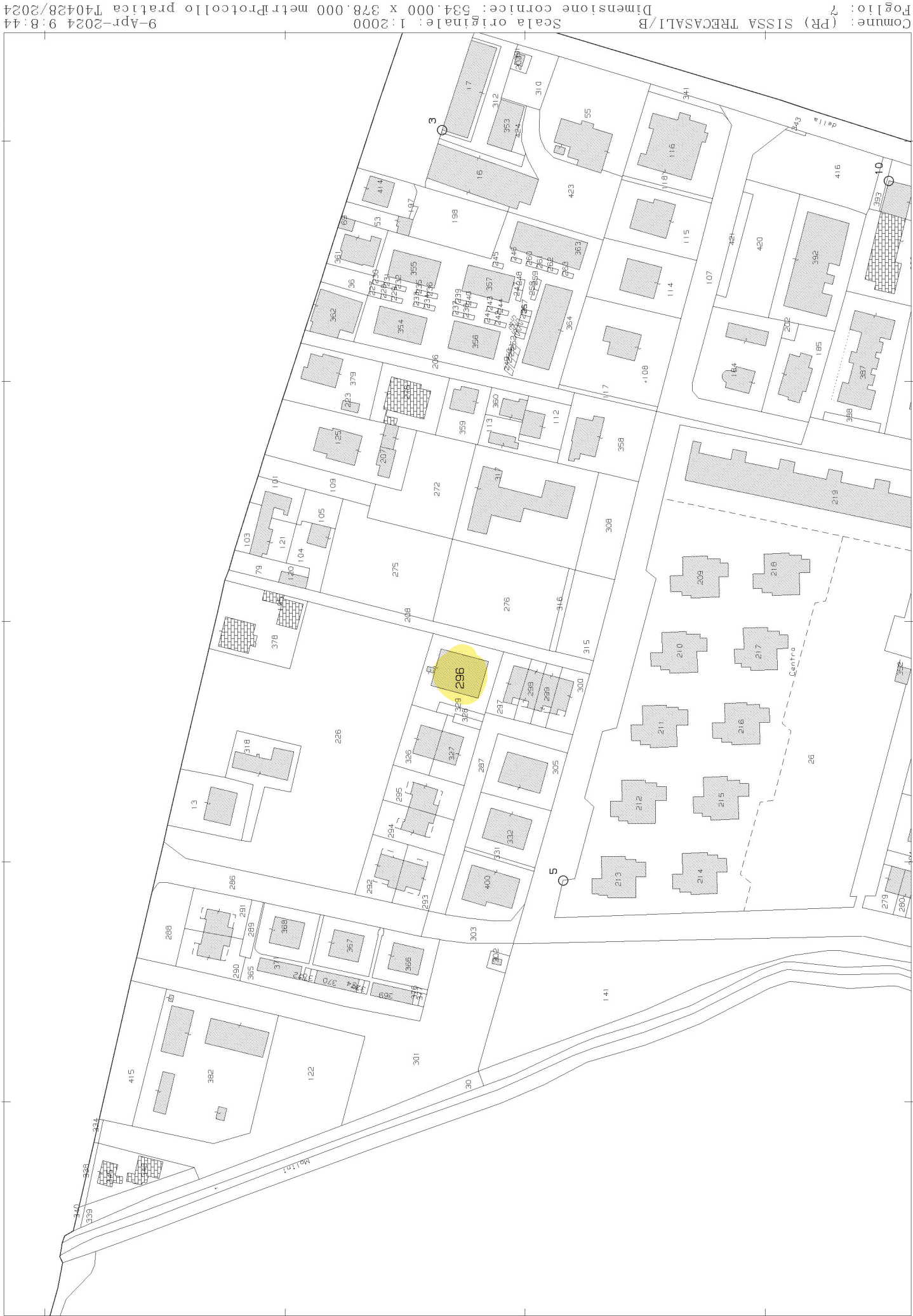

Comune: (PR) SISSA TRECASALI/B
Scala originale: 1:2000
Dimensione cornice: 534.000 x 378.000 metr
Protocollo pratica T40428/2024
Foglio: 7
9-Apr-2024 9:8:44