

**Agenzia del Territorio  
CATASTO FABBRICATI  
Ufficio Provinciale di  
Teramo**

Dichiarazione protocollo n. TE0171677 del 05/08/2010

Planimetria di u.i.u. in Comune di Bellante

Via Borgo Alfonso Martini

civ. SNC

Identificativi Catastali:

Sezione:

Foglio: 30

Particella: 424

Subalterno: 4

Compilata da:

Cascioli Alterio

Iscritto all'albo:

Geometri

Prov. Teramo

N. 877

Scheda n. 1

Scala 1:200



PIANTA PIANO SECONDO SOTTOSTRADA

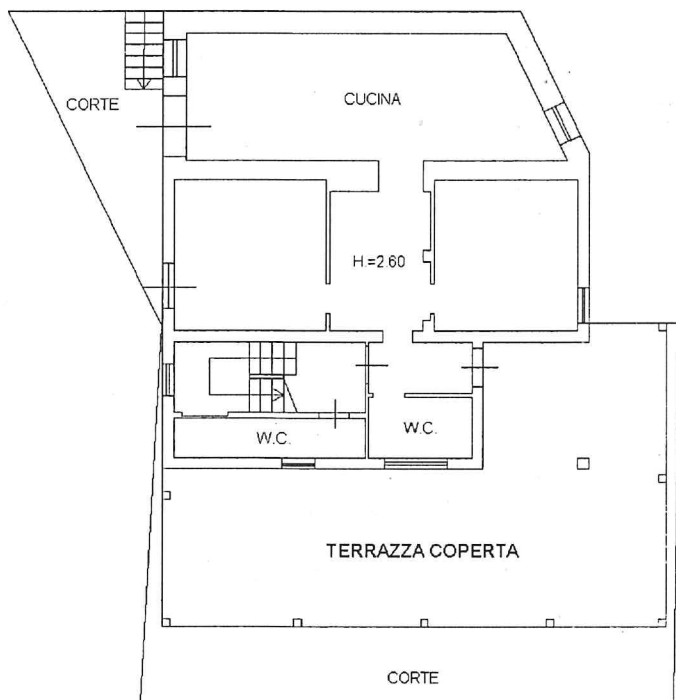

PIANTA PIANO PRIMO SOTTOSTRADA

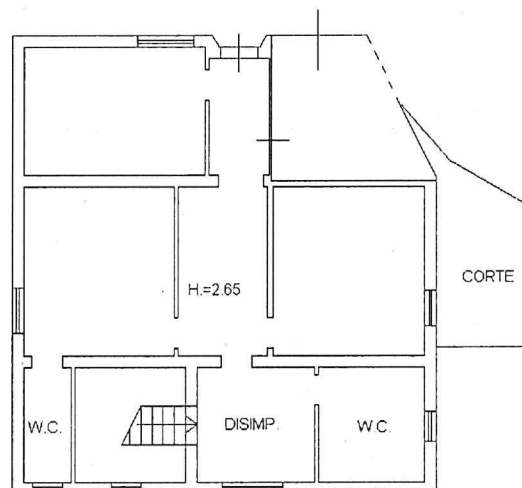

PIANTA PIANO TERRA



Catasto dei Fabbricati - Situazione al 14/09/2021 - Comune di BELLANTE(A.746) - < Foglio: 30 Particella: 424 - Subalterno 4 > - Sub: 4  
BORGIO ALFONSO MARTINI SNC piano: S2-S1-T;

**Agenzia del Territorio  
CATASTO FABBRICATI  
Ufficio Provinciale di  
Teramo**

Dichiarazione protocollo n. TE0171677 del 05/08/2010

Planimetria di u.i.u. in Comune di Bellante

Via Borgo Alfonso Martini

civ. SNC

Identificativi Catastali:

Sezione:

Foglio: 30

Particella: 424

Subalterno: 3

Compilata da:

Cascioli Alterio

Iscritto all'albo:  
Geometri

Prov. Teramo

N. 877

Scheda n. 1

Scala 1:200

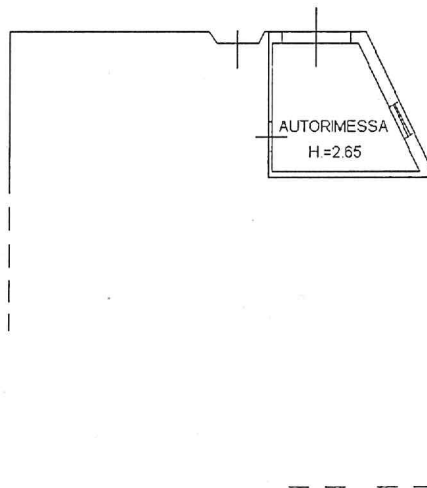

PIANTA PIANO TERRA



Catasto dei Fabbricati - Situazione al 14/09/2021 - Comune di BELLANTE(A746) - < Foglio: 30 Particella: 424 - Subalterno 3 > - Sub: 3  
BORGIO ALFONSO MARTINI SNC piano: T;

**Agenzia del Territorio**  
**CATASTO FABBRICATI**  
Ufficio Provinciale di  
Teramo

Dichiarazione protocollo n. TE0084398 del 13/04/2010

Planimetria di u.i.u. in Comune di Bellante

Via Borgo Alfonso Martini

civ. SNC

Identificativi Catastali:

Sezione:  
Foglio: 30  
Particella: 824  
Subalterno:

Compilata da:  
Cascioli Alterio  
Iscritto all'albo:  
Geometri

Prov. Teramo

N. 877

Scheda n. 1

Scala 1:200

PIANO PRIMO SOTTOSTRADA

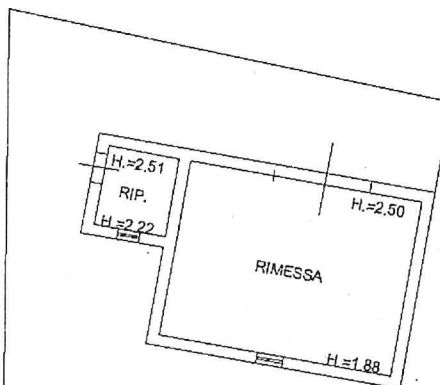
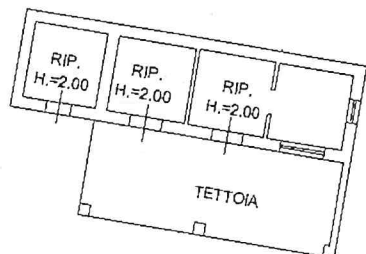

CORTE

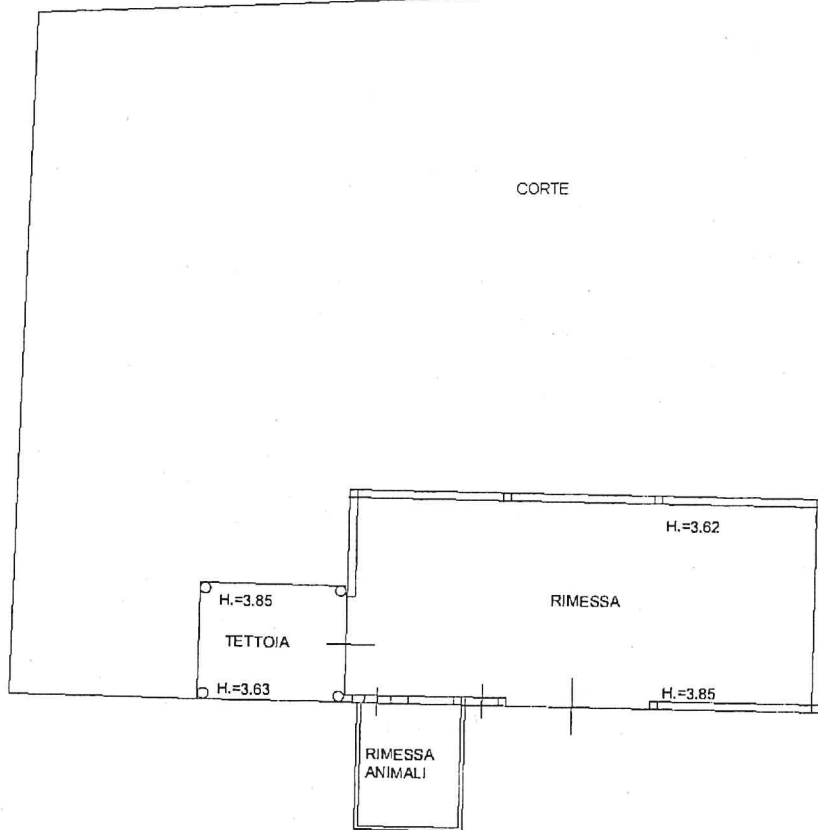

PIANTA PIANO TERRA



Catasto dei Fabbricati - Situazione al 14/09/2021 - Comune di BELLANTE(A746) - < Foglio: 30 Particella: 824 > - Sub: BORGIO ALFONSO MARTINI SNC piano: 1-SI;

N=120900

E=-37400

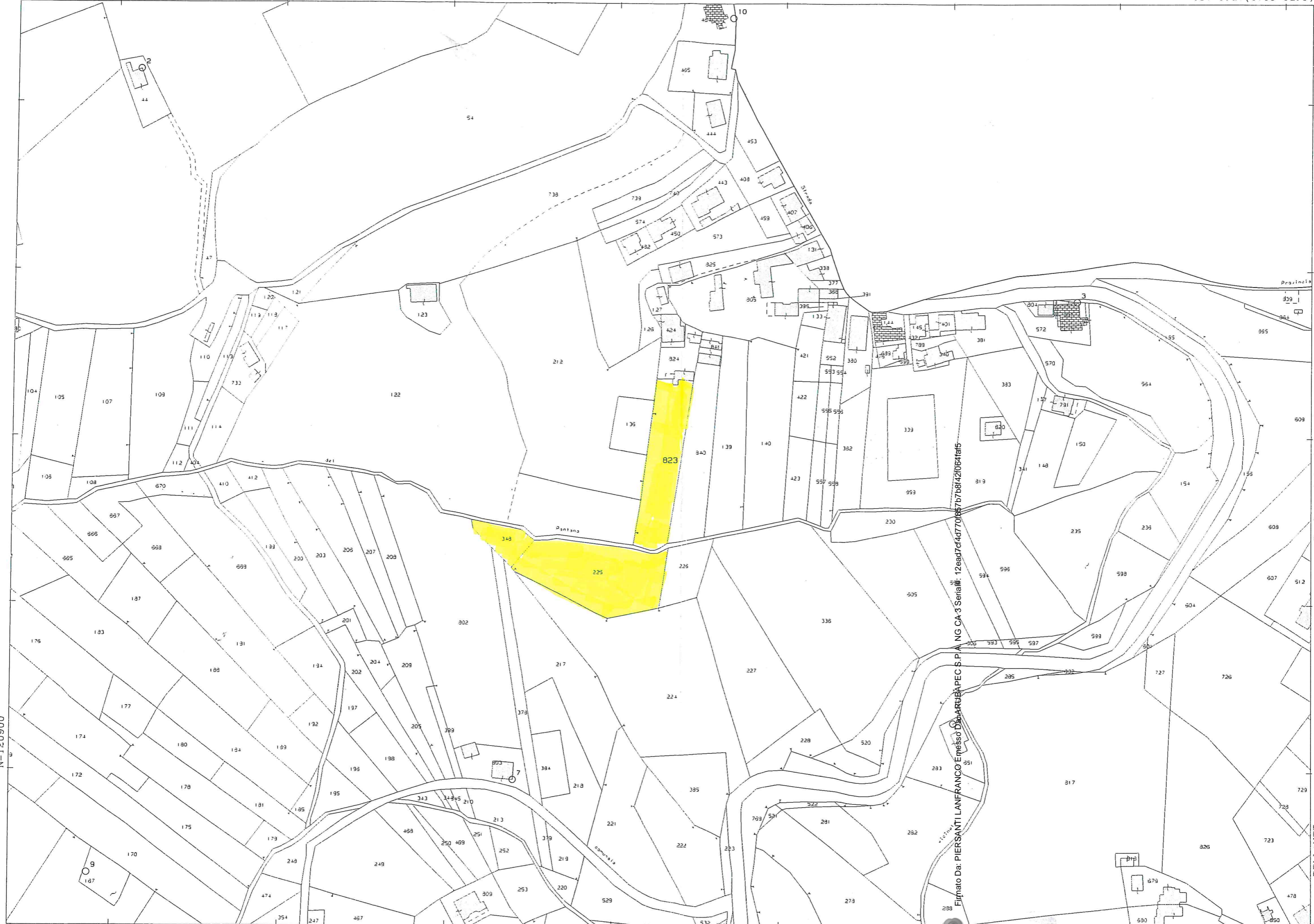

14-Sel-2021 12:53:33  
Prot. n. TE0050712/2021

Scala originale: 1:2000  
Dimensione cornice: 776.000 x 552.000 metri

Comune: BELLANTE  
Foglio: 30  
Richiedente: CTU PIERSANTI LANFRANCO

l Particella: 823