

MODULARIO
F. Cat. S. T. - 480

NUOVO CATASTO EDILIZIO URBANO

(R. DECRETO-LEGGE 13 APRILE 1959, N. 652)

Planimetria dell'immobile situato nel Comune di **GUIDIZZOLO** Via **Bruno Rodella**

Ditta

Allegata alla dichiarazione presentata all'Ufficio Tecnico Erariale di **Mantova** Scheda N° **18**

PIZZOLO
CIMITERO
DEL
COMUNALE
STRADA

FOGLIO 10

Scala 1:1000

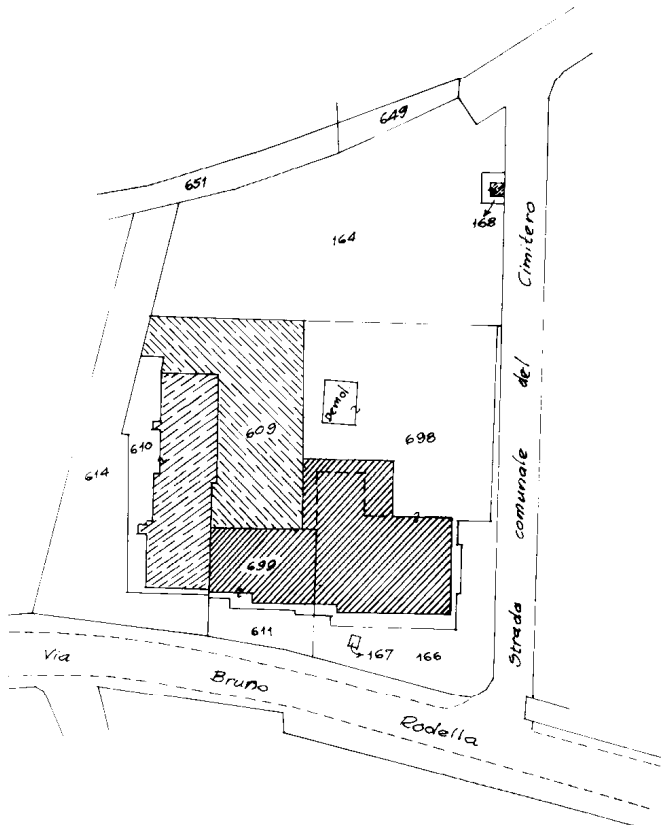

ORIENTAMENTO



SCALA DI I: 200

Spazio riservato per le annotazioni d'ufficio	DATI DEL CATASTO TERRENI DOVE È SORTA LA NUOVA COSTRUZIONE	
DATA PROT. N.º <div style="font-size: 2em; font-family: cursive;">15/11</div> <div style="font-size: 2em; font-family: cursive;">8.0</div>	Numero della partita	10.12
	Sezione o Comune censuario	
	Foglio	10
	Numero di mappa	678
	Subalterno	18

Compilata dall' **Architetto**

(Titolo, nome e cognome del tecnico)

Pietro BOTTURI

Iscritto all'Albo degli **Architetti**
della Provincia di **Mantova**

DATA **15/5/1982**

Firma:

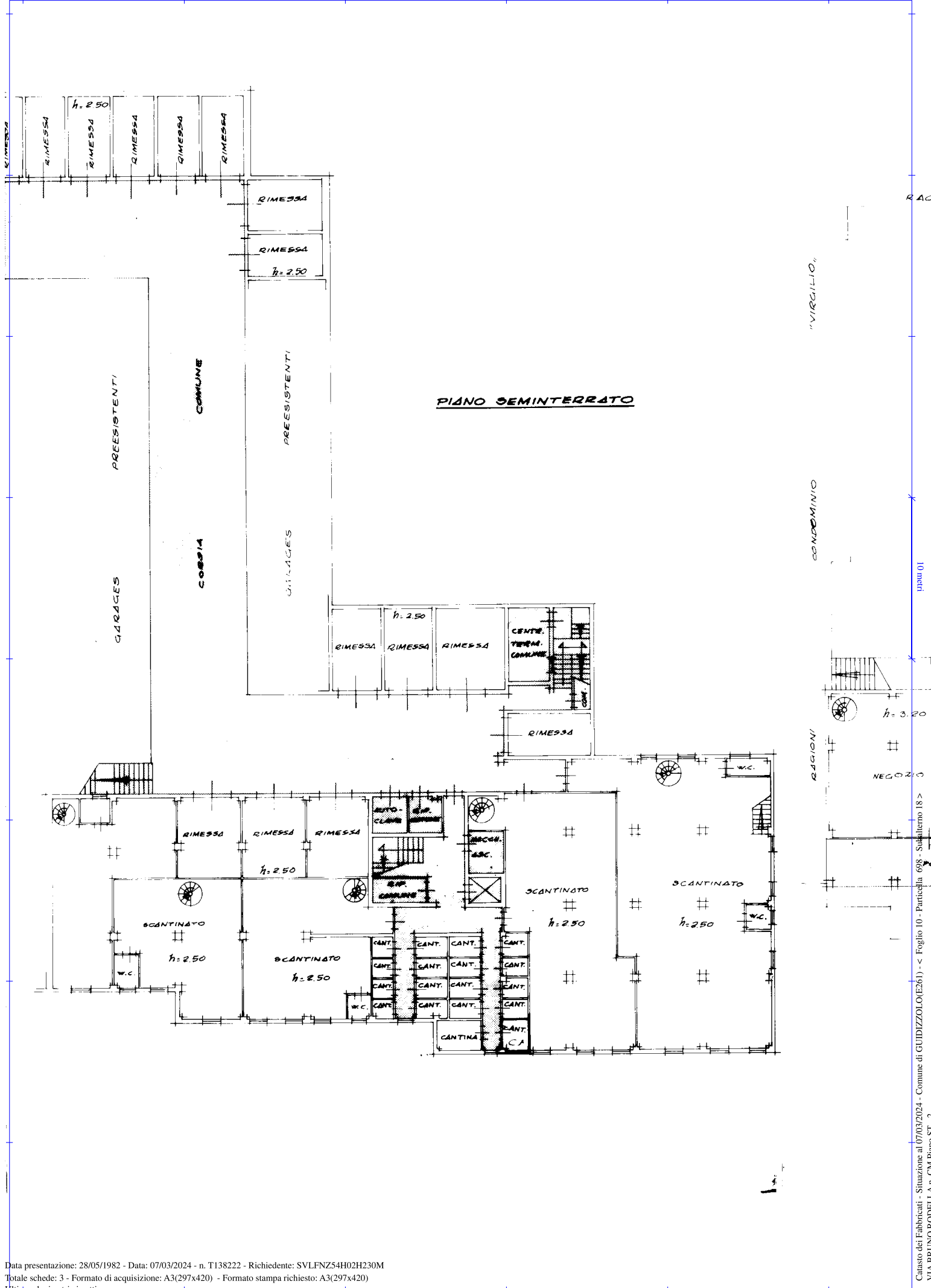

RAGIONE "VIRGILIO"
 CONDOMINIO
 10 metri
 RAGIONE
 NEGOZIO
 Foglio 10 - Particella 698 - Subalterno 18 >
 Catasto dei Fabbricati - Situazione al 07/03/2024 - Comune di GUIDIZZOLO(E261) -
 VIA BRUNO RODELLA n. CM Piano ST - 2

PIANO PRIMO

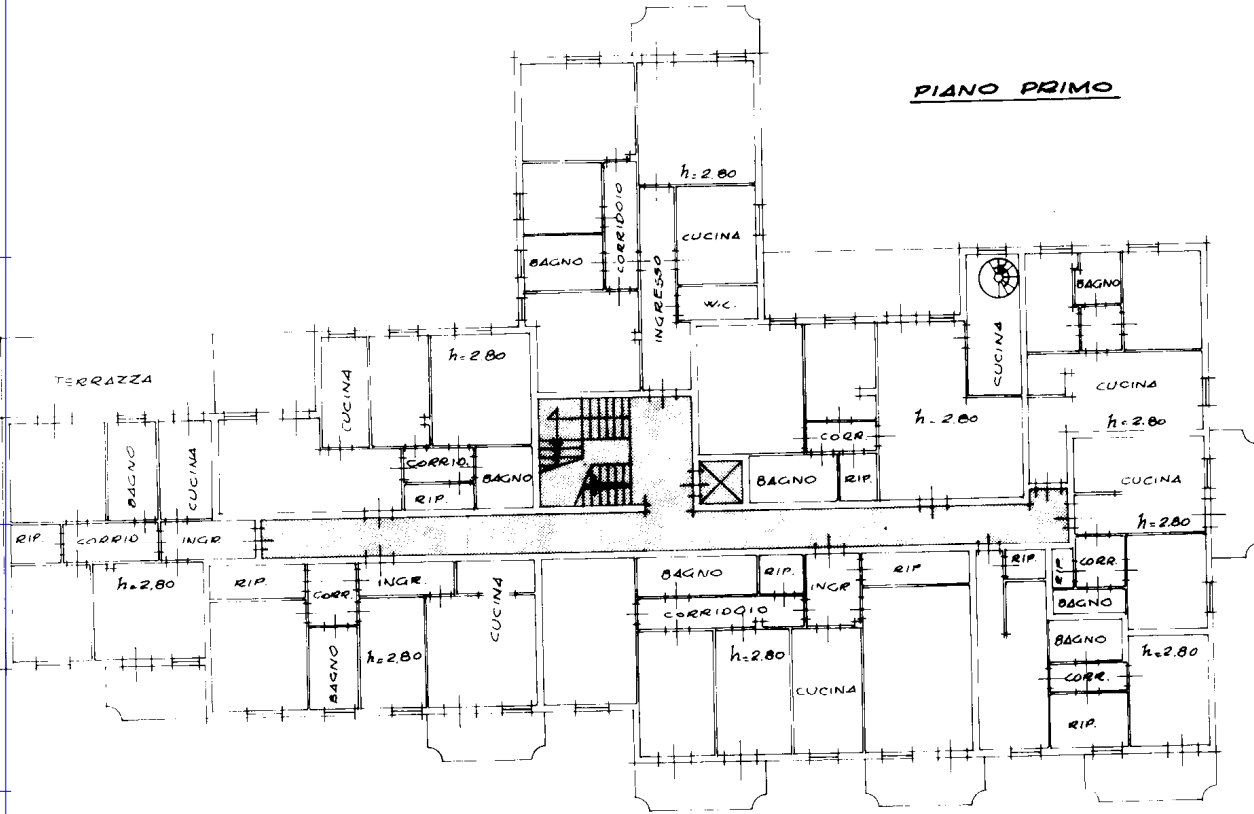

PIANO SECONDO

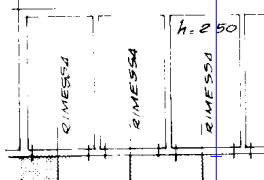
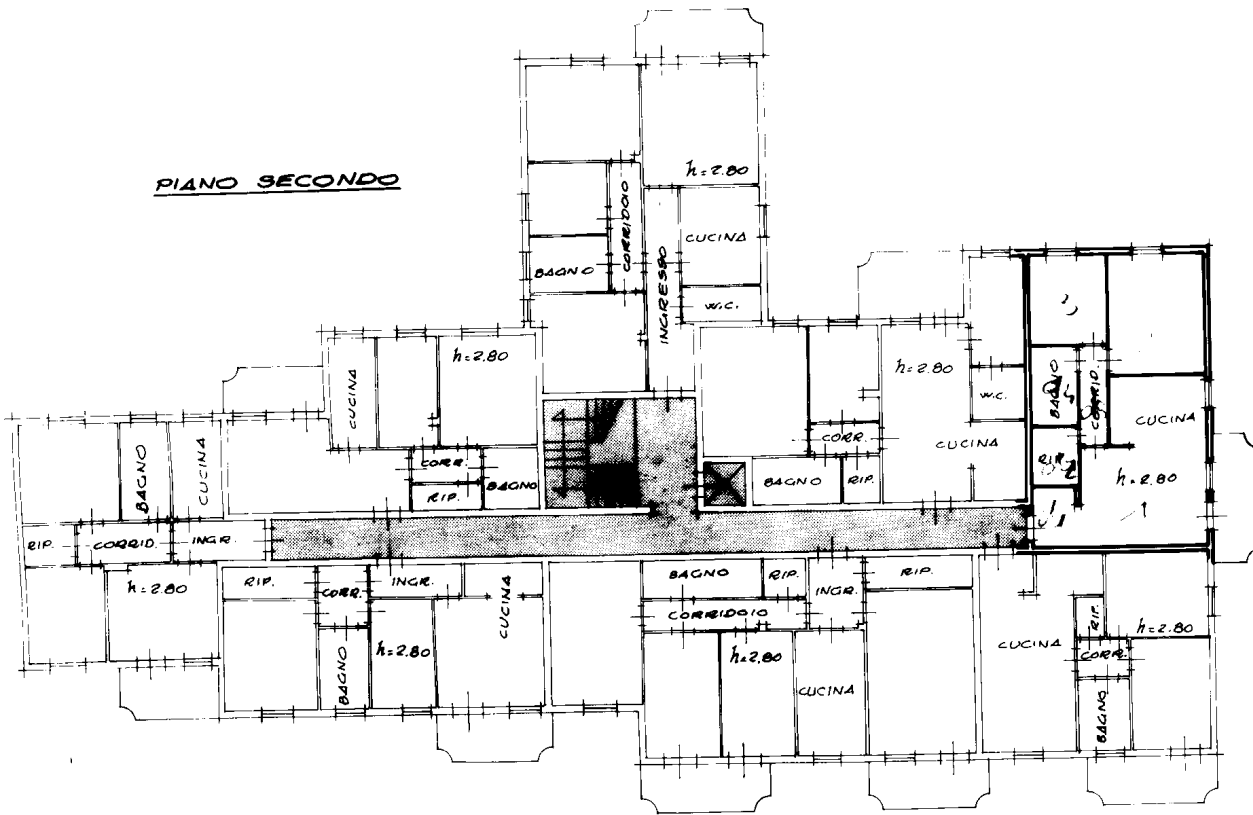

PREESISTENTI
GARAGES

ipom 01

Catasto dei Fabbricati - Situazione al 07/03/2024 - Comune di GUIDIZZOLO(E261) - < Foglio 10 - Particella 698 - Subalterno 18 >
VIA BRUNO RODELLA n. CM Piano ST - 2