

Visura storica per immobile

Data: 22/12/2018 - Ora: 11.01.58 Segue

Visura n.: T52008 Pag: 1

Situazione degli atti informatizzati dall'impianto meccanografico al 22/12/2018

Dati della richiesta	Comune di PIANDIMELETO (Codice: G551)
Catasto Terreni	Provincia di PESARO E URBINO
	Foglio: 37 Particella: 858

Area di enti urbani e promiscui dal 06/03/1998

N.	DATI IDENTIFICATIVI			DATI CLASSAMENTO					DATI DERIVANTI DA	
	Foglio	Particella	Sub	Porz	Qualità Classe	Superficie(m²)	Deduz	Reddito		
						ha are ca		Dominicale		Agrario
1	37	858		-	ENTE URBANO	00 54				TIPO MAPPALE del 06/03/1998 in atti dal 06/03/1998 ATTO IN DEROGA (n. 679.1/1998)
Notifica				Partita		1				

Mappali Fabbricati Correlati

Al momento, nel catasto fabbricati non è possibile identificare automaticamente nessun immobile correlato con l'identificativo richiesto

Situazione dell'Immobile dal 06/03/1998

N.	DATI IDENTIFICATIVI			DATI CLASSAMENTO					DATI DERIVANTI DA	
	Foglio	Particella	Sub	Porz	Qualità Classe	Superficie(m²)	Deduz	Reddito		
						ha are ca		Dominicale		Agrario
1	37	858		-	SEMIN ARBOR 1	00 54		L. 648	L. 594	FRAZIONAMENTO del 06/03/1998 in atti dal 06/03/1998 ATTO IN DEROGA (n. 679.1/1998)
Notifica				Partita		3690				

Sono stati inoltre variati i seguenti immobili:

- foglio 37 particella 235

L'intestazione alla data della richiesta deriva dai seguenti atti:

Visura storica per immobile

Situazione degli atti informatizzati dall'impianto meccanografico al 22/12/2018

Situazione degli intestati dal 06/03/1998

N.	DATI ANAGRAFICI	CODICE FISCALE	DIRITTI E ONERI REALI
1			fino al 06/03/1998
DATI DERIVANTI DA		FRAZIONAMENTO del 06/03/1998 in atti dal 06/03/1998 Registrazione: ATTO IN DEROGA (n. 679.1/1998)	

Situazione dell'immobile che ha originato il precedente dall'impianto meccanografico

N.	DATI IDENTIFICATIVI			DATI CLASSAMENTO					DATI DERIVANTI DA			
	Foglio	Particella	Sub	Porz	Qualità Classe	Superficie(m ²)		Deduz		Reddito		
1	37	235		-	SEMIN ARBOR 1	1	74	45		Dominicale L. 209.340	Agrario L. 191.895	Impianto meccanografico del 13/12/1971
Notifica					Partita	2599						

L'intestazione alla data della richiesta deriva dai seguenti atti:

Situazione degli intestati dal 19/09/1972

N.	DATI ANAGRAFICI	CODICE FISCALE	DIRITTI E ONERI REALI
1			fino al 06/03/1998
DATI DERIVANTI DA		ISTRUMENTO (ATTO PUBBLICO) del 19/09/1972 Voltura in atti dal 09/01/1996 Repertorio n.: 147037 Rogante: E MARCHIONNI Sede: GABICCE MARE Registrazione: UR Sede: PESARO Volume: 19 n: 1467 del 09/10/1972 (n. 3008.1/1987)	

Situazione degli intestati dall'impianto meccanografico

N.	DATI ANAGRAFICI	CODICE FISCALE	DIRITTI E ONERI REALI
1			fino al 19/09/1972
DATI DERIVANTI DA		Impianto meccanografico del 13/12/1971	

Unità immobiliari n. 1

Tributi erariali: Euro 0,90

Visura telematica

* Codice Fiscale Validato in Anagrafe Tributaria

Visura storica per immobile

Situazione degli atti informatizzati al 03/01/2023

Dati della richiesta	Comune di PIANDIMELETO (Codice:G551)
Catasto Fabbricati	Provincia di PESARO
	Foglio: 37 Particella: 403 Sub.: 2

Bene comune non censibile dal 18/05/2012

N.	DATI IDENTIFICATIVI				DATI DI CLASSAMENTO							DATI DERIVANTI DA	
	Sezione Urbana	Foglio	Particella	Sub	Zona Cens.	Micro Zona	Categoria	Classe	Consistenza	Superficie Catastale	Rendita		
1		37	403	2									DIVISIONE del 18/05/2012 Pratica n. PS0065141 in atti dal 18/05/2012 DIVISIONE (n. 8265.1/2012)
Indirizzo		VIA DELLA COSTITUZIONE n. SNC Piano T											
Notifica						Partita		A		Mod.58			

Mappali Terreni Correlati

Codice Comune G551 - Foglio 37 - Particella 403

Situazione dell'unità immobiliare che ha originato il precedente dal 31/08/2011

N.	DATI IDENTIFICATIVI				DATI DI CLASSAMENTO							DATI DERIVANTI DA	
	Sezione Urbana	Foglio	Particella	Sub	Zona Cens.	Micro Zona	Categoria	Classe	Consistenza	Superficie Catastale	Rendita		
1		37	403	1			D/7					Euro 27.744,06	VARIAZIONE TOPONOMASTICA del 31/08/2011 Pratica n. PS0151465 in atti dal 31/08/2011 VARIAZIONE DI TOPONOMASTICA RICHIESTA DAL COMUNE (n. 36205.1/2011)
Indirizzo		VIA DELLA COSTITUZIONE n. 2 Piano S1-T - 1											
Notifica						Partita				Mod.58			
Annotazioni		classamento e rendita non rettificati entro dodici mesi dalla data di iscrizione in atti della dichiarazione (d.m. 701/94)											

Visura storica per immobile

Situazione degli atti informatizzati al 03/01/2023

Situazione dell'unità immobiliare dal 14/11/2001

N.	DATI IDENTIFICATIVI				DATI DI CLASSAMENTO							DATI DERIVANTI DA	
	Sezione Urbana	Foglio	Particella	Sub	Zona Cens.	Micro Zona	Categoria	Classe	Consistenza	Superficie Catastale	Rendita		
1		37	403	1			D/7				Euro 27.744,06 L. 53.720.000	VARIAZIONE NEL CLASSAMENTO del 14/11/2001 Pratica n. 161573 in atti dal 14/11/2001 VARIAZIONE DI CLASSAMENTO (n. 3642.1/2001)	
Indirizzo		VIALE DELLA COSTITUZIONE n. 2 Piano S1-T - 1											
Notifica							Partita				Mod.58		
Annotazioni		classamento e rendita non rettificati entro dodici mesi dalla data di iscrizione in atti della dichiarazione (d.m. 701/94)											

Situazione dell'unità immobiliare dal 17/02/2000

N.	DATI IDENTIFICATIVI				DATI DI CLASSAMENTO							DATI DERIVANTI DA	
	Sezione Urbana	Foglio	Particella	Sub	Zona Cens.	Micro Zona	Categoria	Classe	Consistenza	Superficie Catastale	Rendita		
1		37	403	1			D/7				L. 53.720.000	VARIAZIONE del 17/02/2000 in atti dal 17/02/2000 AMPLIAMENTO RISTRUTTURAZIONE (n. C00125.1/2000)	
Indirizzo		VIALE DELLA COSTITUZIONE n. 2 Piano S1-T - 1											
Notifica							Partita		1000202		Mod.58		354
Annotazioni		classamento e rendita proposti (d.m. 701/94)											

L'intestazione alla data della richiesta deriva dai seguenti atti:

Situazione degli intestati dal 21/12/2009

N.	DATI ANAGRAFICI	CODICE FISCALE	DIRITTI E ONERI REALI
1	[REDACTED] ELETO (PU)	00110160413*	(1) Proprieta' 1/1 fino al 18/05/2012
DATI DERIVANTI DA Atto del 21/12/2009 Pubblico ufficiale BUONANNO LUCIANO Sede GABICCE MARE (PU) Repertorio n. 248832 - MUTAMENTO DI DENOMINAZIONE O RAGIONE SOCIALE Nota presentata con Modello Unico n. 5413.1/2009 Reparto PI di URBINO in atti dal 22/12/2009			

Situazione degli intestati dal 17/02/2000

N.	DATI ANAGRAFICI	CODICE FISCALE	DIRITTI E ONERI REALI
1	[REDACTED]		(1) Proprieta' fino al 21/12/2009

Visura storica per immobile

Situazione degli atti informatizzati al 03/01/2023

DATI DERIVANTI DA	VARIAZIONE del 17/02/2000 in atti dal 17/02/2000 AMPLIAMENTO RISTRUTTURAZIONE (n. C00125.1/2000)
--------------------------	--

Situazione dell'unità immobiliare che ha originato il precedente dal 07/04/1988

N.	DATI IDENTIFICATIVI				DATI DI CLASSAMENTO							DATI DERIVANTI DA	
	Sezione Urbana	Foglio	Particella	Sub	Zona Cens.	Micro Zona	Categoria	Classe	Consistenza	Superficie Catastale	Rendita		
1		37	403				D/7					L. 44.391.000	CLASSAMENTO del 07/04/1988 in atti dal 11/05/1999 (n. 2541.1/1988)
Indirizzo		VIALE DELLA COSTITUZIONE n. 2 Piano S1 - T											
Notifica						Partita		1000202		Mod.58		-	

Situazione dell'unità immobiliare dal 07/04/1988

N.	DATI IDENTIFICATIVI				DATI DI CLASSAMENTO							DATI DERIVANTI DA	
	Sezione Urbana	Foglio	Particella	Sub	Zona Cens.	Micro Zona	Categoria	Classe	Consistenza	Superficie Catastale	Rendita		
1		37	403										AMPLIAMENTO del 07/04/1988 in atti dal 21/04/1989 (n. 2541/1988)
Indirizzo		VIALE DELLA COSTITUZIONE n. 2 Piano S1 - T											
Notifica						Partita		1000202		Mod.58		-	
Annotazioni		di stadio: da verificare,											

Situazione dell'unità immobiliare dall'impianto meccanografico

N.	DATI IDENTIFICATIVI				DATI DI CLASSAMENTO							DATI DERIVANTI DA	
	Sezione Urbana	Foglio	Particella	Sub	Zona Cens.	Micro Zona	Categoria	Classe	Consistenza	Superficie Catastale	Rendita		
1		37	403				D/1					L. 58.600	Impianto meccanografico del 30/06/1987
Indirizzo		STRADA PROV FOGLIENSE Piano T											
Notifica						Partita		354		Mod.58		-	

L'intestazione alla data della richiesta deriva dai seguenti atti:

Visura storica per immobile

Situazione degli atti informatizzati al 03/01/2023

Situazione degli intestati relativa ad atto del 19/09/1972 (antecedente all'impianto meccanografico)

N.	DATI ANAGRAFICI	CODICE FISCALE	DIRITTI E ONERI REALI
1	[REDACTED]	[REDACTED]	(1) Proprieta' fino al 17/02/2000
DATI DERIVANTI DA Documento del 19/09/1972 Voltura in atti dal 21/04/1989 Repertorio n.: 147037 Rogante NOTE.MARCHIONNI Sede GABICCE MARE (PU) Registrazione UR Sede PESARO (PU) Volume 19 n. 1467 del 09/10/1972 (n. 4378/1987)			

Situazione degli intestati dall'impianto meccanografico

N.	DATI ANAGRAFICI	CODICE FISCALE	DIRITTI E ONERI REALI
1	[REDACTED] il 18/02/1936	[REDACTED]	fino al 19/09/1972
DATI DERIVANTI DA impianto meccanografico del 30/06/1987			

Visura telematica

Tributi speciali: Euro 0,90

* Codice Fiscale Validato in Anagrafe Tributaria.

Visura per immobile

Situazione degli atti informatizzati al 21/12/2018

Dati della richiesta	Comune di PIANDIMELETO (Codice: G551)
	Provincia di PESARO E URBINO
Catasto Fabbricati	Foglio: 37 Particella: 403 Sub.: 3

Unità immobiliare

N.	DATI IDENTIFICATIVI				DATI DI CLASSAMENTO							DATI DERIVANTI DA
	Sezione Urbana	Foglio	Particella	Sub	Zona Cens.	Micro Zona	Categoria	Classe	Consistenza	Superficie Catastale	Rendita	
1		37	403	3			D/7				Euro 27.738,00	VARIAZIONE NEL CLASSAMENTO del 16/04/2013 protocollo n. PS0037428 in atti dal 16/04/2013 VARIAZIONE DI CLASSAMENTO (n. 8482.1/2013)
Indirizzo		VIA DELLA COSTITUZIONE n. 2 piano: S1-T-1;										
Annotazioni		Classamento e rendita validati (D.M. 701/94)										

INTESTATO

N.	DATI ANAGRAFICI	CODICE FISCALE	DIRITTI E ONERI REALI
1			(1) Proprieta` per 1/1

Mappali Terreni Correlati

Codice Comune G551 - Sezione - Foglio 37 - Particella 403

Unità immobiliari n. 1

Tributi erariali: Euro 0,90

Visura telematica

* Codice Fiscale Validato in Anagrafe Tributaria

Visura per immobile

Situazione degli atti informatizzati al 21/12/2018

Dati della richiesta	Comune di PIANDIMELETO (Codice: G551)
	Provincia di PESARO E URBINO
Catasto Fabbricati	Foglio: 37 Particella: 403 Sub.: 4

Unità immobiliare

N.	DATI IDENTIFICATIVI				DATI DI CLASSAMENTO							DATI DERIVANTI DA
	Sezione Urbana	Foglio	Particella	Sub	Zona Cens.	Micro Zona	Categoria	Classe	Consistenza	Superficie Catastale	Rendita	
1		37	403	4			lastrico solare		19595 m ²			DIVISIONE del 18/05/2012 protocollo n. PS0065141 in atti dal 18/05/2012 DIVISIONE (n. 8265.1/2012)

Indirizzo VIA DELLA COSTITUZIONE n. 2 piano: 1-2;

INTESTATO

N.	DATI ANAGRAFICI	CODICE FISCALE	DIRITTI E ONERI REALI
1			(1) Proprieta` per 1/1

Mappali Terreni Correlati

Codice Comune G551 - Sezione - Foglio 37 - Particella 403

Unità immobiliari n. 1

Tributi erariali: Euro 0,90

Visura telematica

* Codice Fiscale Validato in Anagrafe Tributaria

Agenzia del Territorio
CATASTO FABBRICATI
Ufficio provinciale di
Pesaro

Dichiarazione protocollo n. PS0005141 del 18/05/2012
Planimetria di u.i.u. in Comune di Piandimeleto
Viale Della Costituzione civ. 2

Identificativi Catastali:
Sezione:
Foglio: 37
Particella: 403
Subalterno: 3

Compilata da:
Dominici Enrico
Iscritto all'albo:
Geometri
Prov. Pesaro N. 1317

Scala 1: 1000

n.1

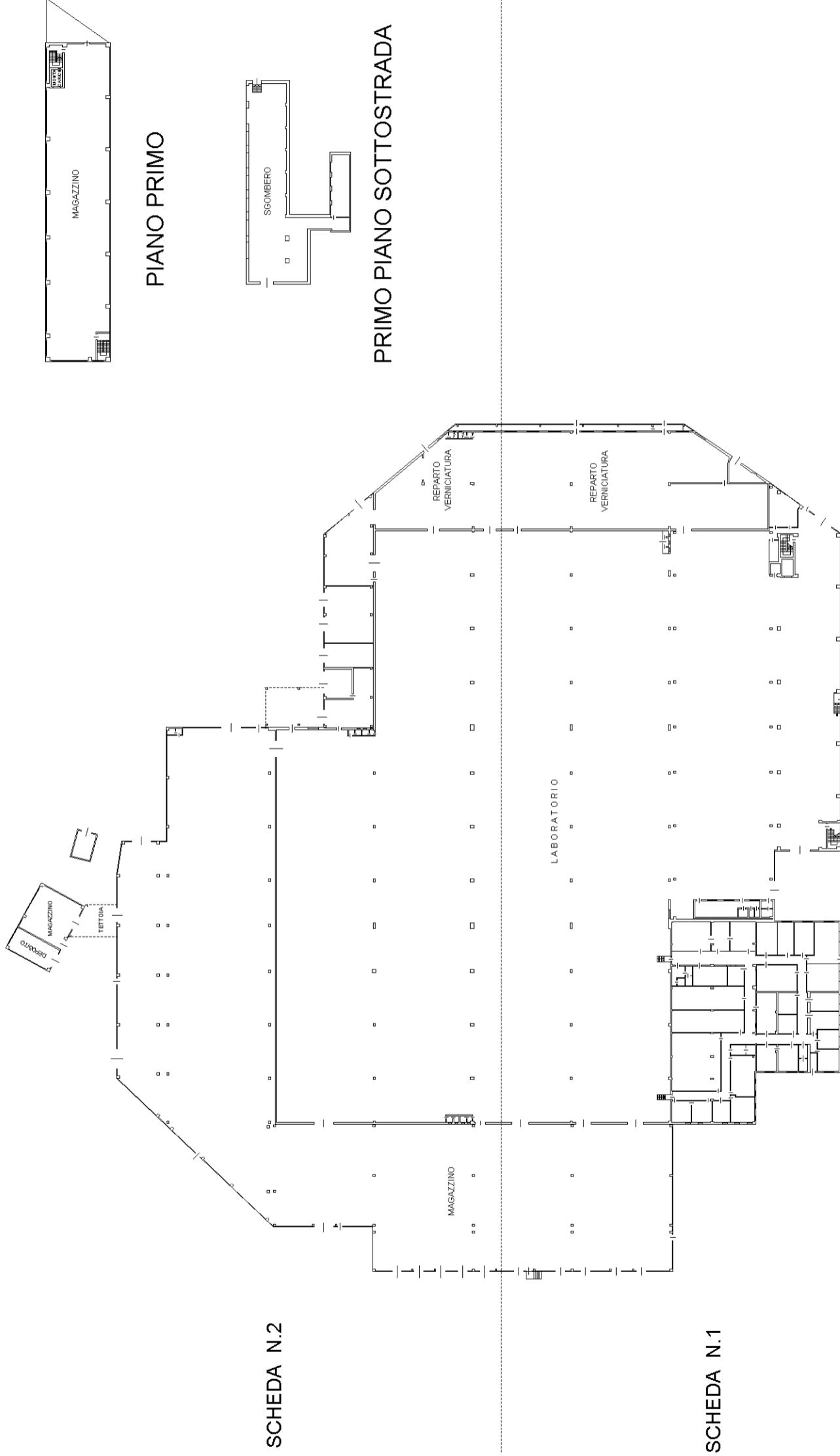

QUADRO DI UNIONE

PIANO TERRA

Agenzia del Territorio
CATASTO FABBRICATI
Ufficio provinciale di
Pesaro

Dichiarazione protocollo n. PS0005141 del 18/05/2012
Planimetria di u.i.u. in Comune di Piandimeleto
Viale Della Costituzione civ. 2

Identificativi Catastali:
Sezione:
Foglio: 37
Particella: 403
Subalterno: 3

Compilata da:
Dominici Enrico
Iscritto all'albo:
Geometri
Prov. Pesaro N. 1317

Scala 1: 500

n.2

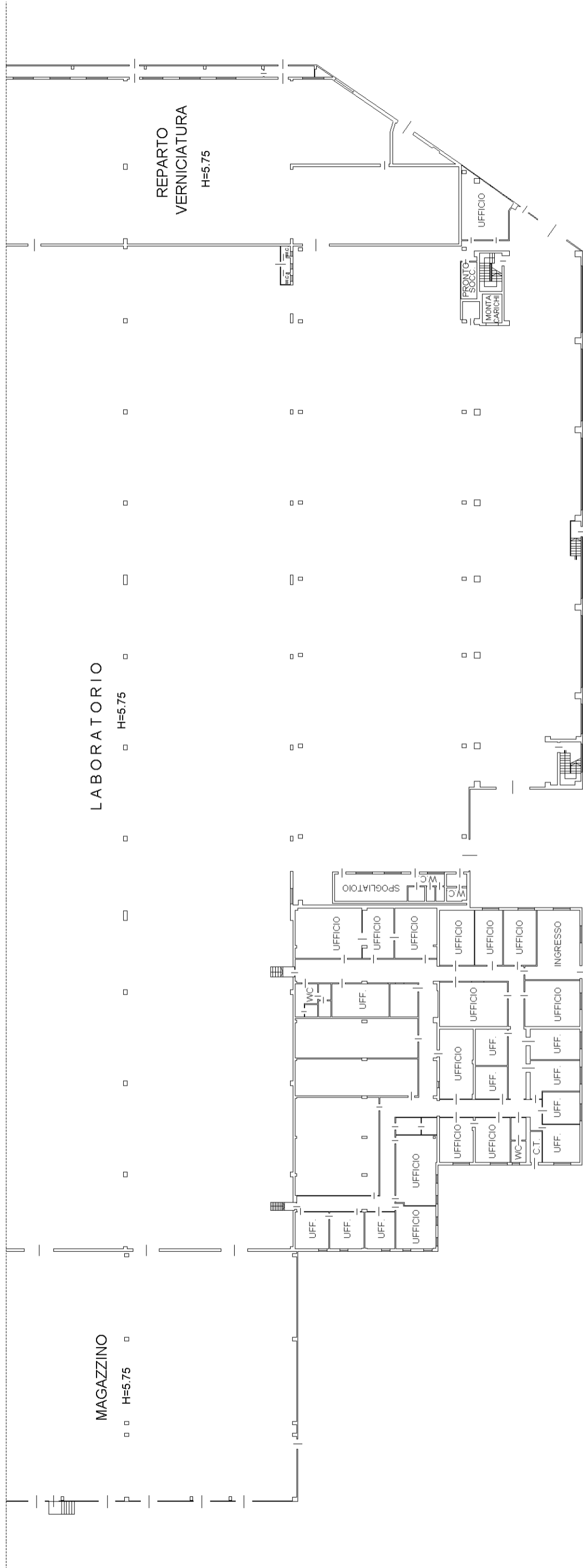

PIANO TERRA

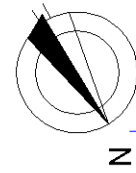

SCHEDA N.1

Agenzia del Territorio
CATASTO FABBRICATI
Ufficio provinciale di
Pesaro

Dichiarazione protocollo n. PS0005141 del 18/05/2012
Planimetria di u.i.u. in Comune di Piandimeleto
Viale Della Costituzione

civ. 2

Identificativi Catastali:
Sezione: Foglio: 37
Particella: 403
Subalterno: 3

Compilata da:
Dominici Enrico
Iscritto all'albo:
Geometri
Prov. Pesaro

N. 1317

Scala 1: 500

n. 3

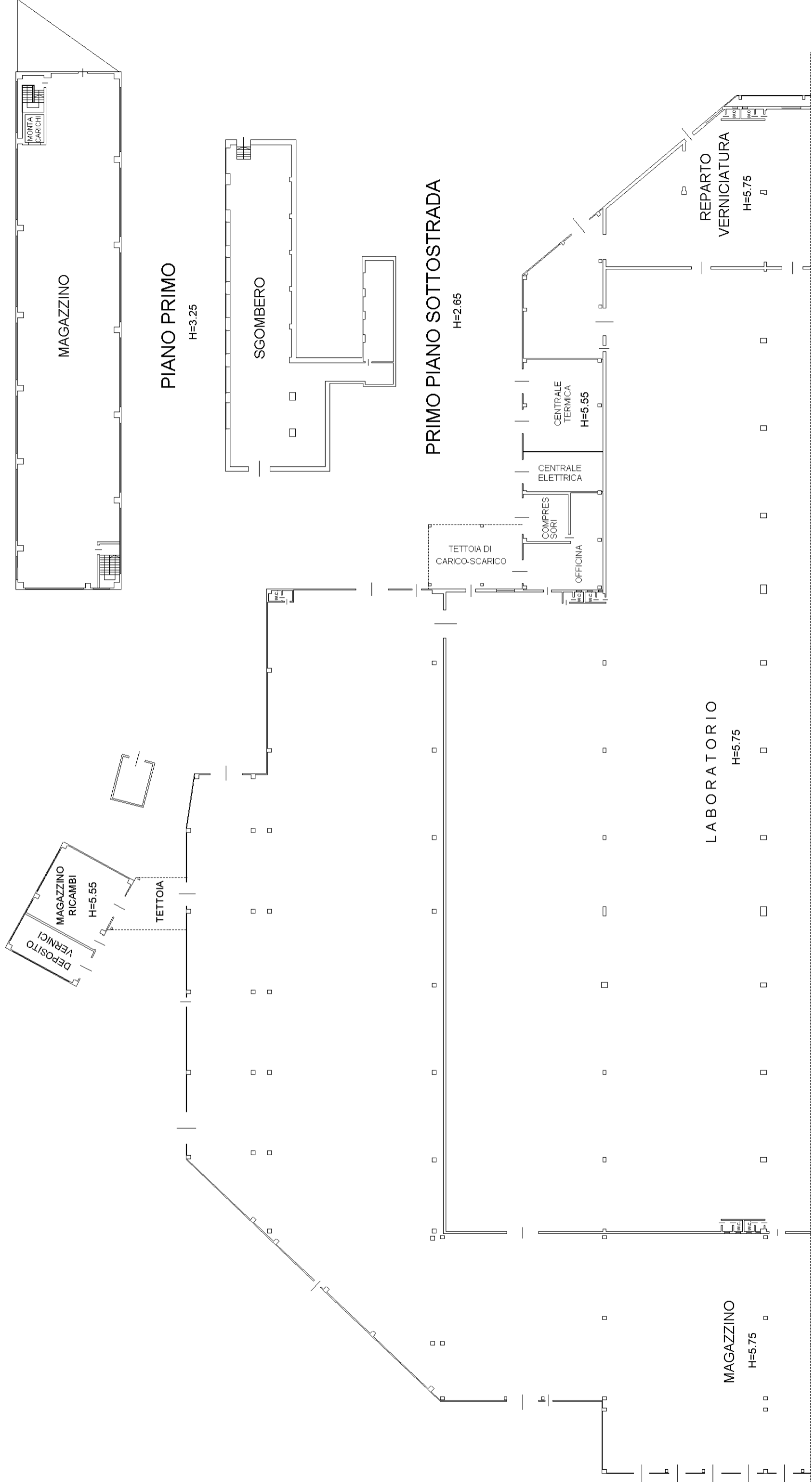

PIANO TERRA

SCHEDA N.2

ELABORATO PLANIMETRICO Compilato da: **Dominici Enrico** Iscritto all'albo: **Geometri** Prov. **Pesaro** N. **1317**
Comune di **Piandimeleto** Sezione: **Foglio: 37** Particella: **403** Protocollo n. **PS0065141** del **18/05/2012**
Dimostrazione grafica dei subalterni Tipo Mappale n. del Scala **1 : 2000**

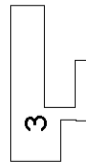
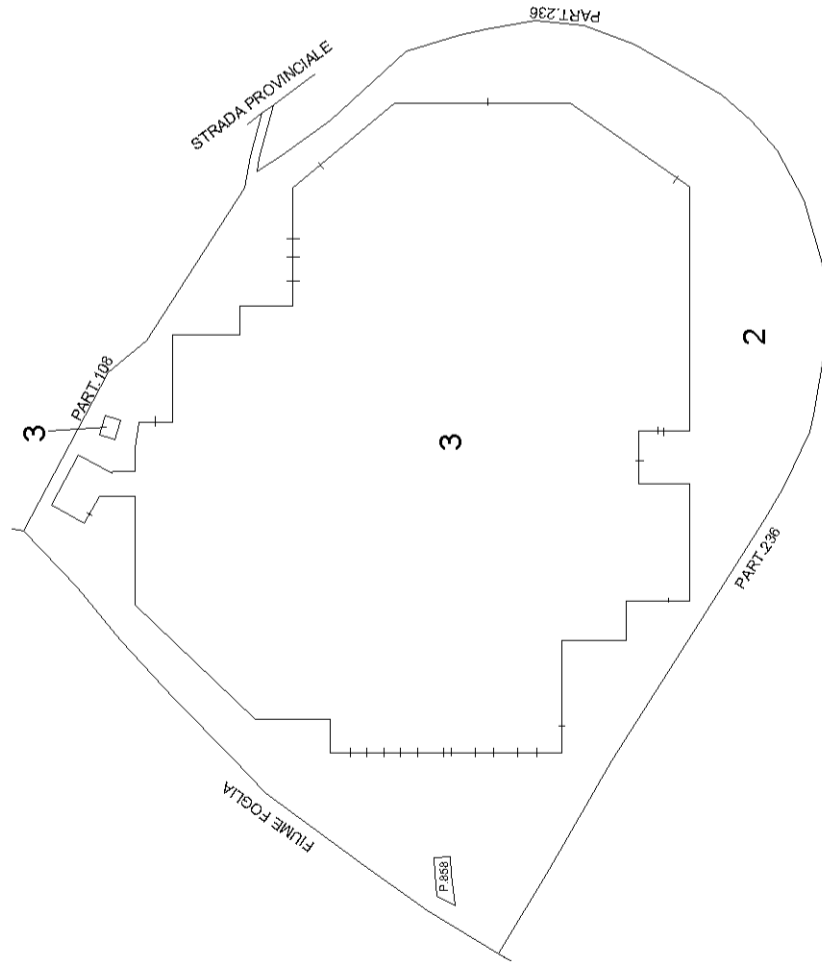

PRIMO PIANO SOTTOSTRADA

PIANO TERRA

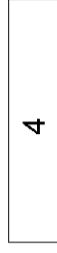
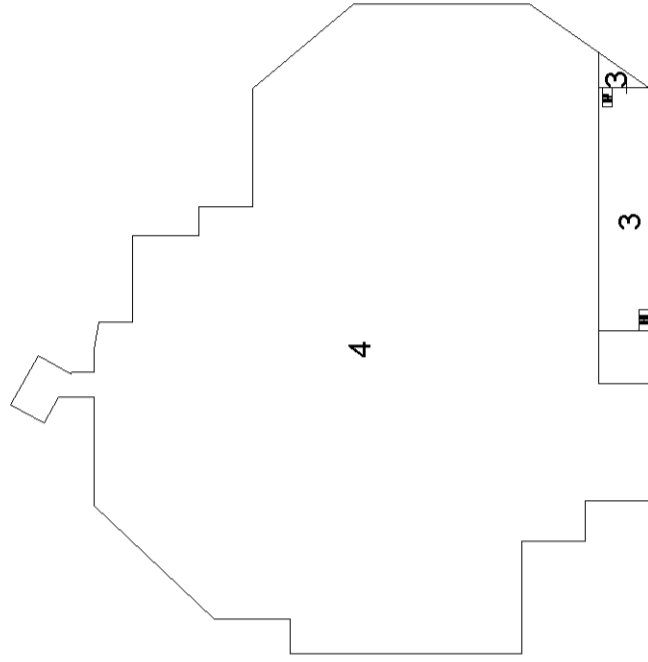

PIANO PRIMO

PIANO SECONDO

