



Foto 1 - Prospetti sud e est fabbricato (vista da via Faleria)

Foto 2 - Prospetti nord e ovest fabbricato (vista da cortile condominiale)





Foto 3 - 4 - ingresso delle U.I.





Foto 5 - 6 - Panoramiche del fondaco/magazzino al piano sotto-strada
(Foglio n°26, Particella n°557 subalterno n° 387)





Foto 7 - 8 - Panoramiche della scala di collegamento tra il piano terra ed il piano sotto-strada





Foto 9 - 10 - Panoramiche del negozio al piano terra
(Foglio n°26, Particella n°557 subalterno n° 388)





Foto 11 - Panoramica del negozio al piano terra
(Foglio n°26, Particella n°557 subalterno n° 388)

Foto 12 - Dispensa del negozio al piano terra





Foto 13 - 14 - Panoramiche del bancone del negozio al piano terra
(Foglio n°26, Particella n°557 subalterno n° 388)





Foto 15 - 16 - Panoramiche del bagno e antibagno del negozio al piano terra
(Foglio n°26, Particella n°557 subalterno n° 388)

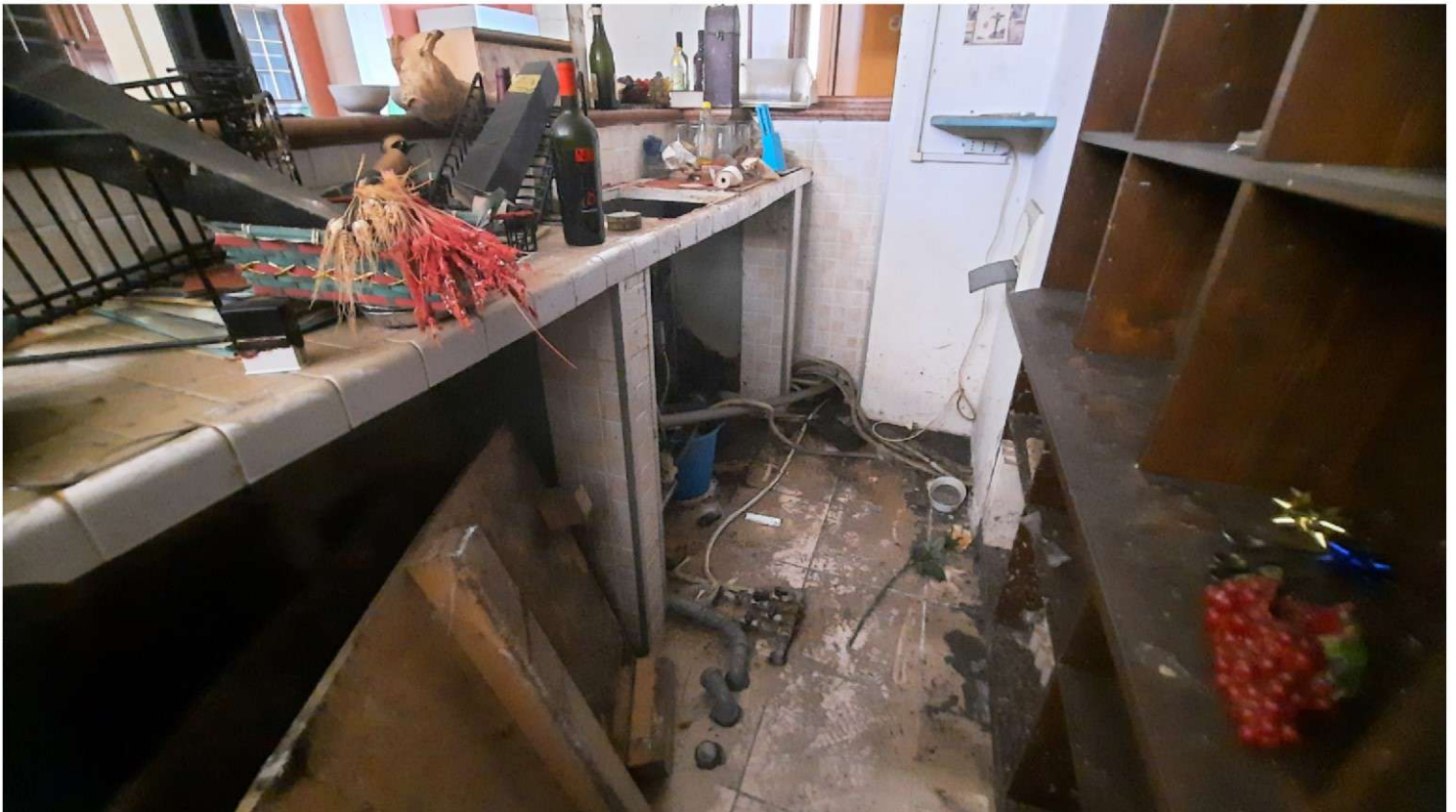