

MODULARIO
F. Cat. N. 7 - 215



MINISTERO DELLE FINANZE
DIREZIONE GENERALE DEL CATASTO E DEI SERVIZI TECNICI ERARIALI

Mod. B (Nuovo Catasto Edilizio Urbano)

NUOVO CATASTO EDILIZIO URBANO

Lire
20

(R. DECRETO-LEGGE 13 APRILE 1939, N. 652)

Planimetria dell'immobile situato nel Comune di BAGNOLO MELLA Via Solferino n° 24

Ditta FIOLETTI GIUSEPPE

Allegata alla dichiarazione presentata all'Ufficio Tecnico Erariale di BRESCIA

ALLEGATO N. 1

VIA PUBBLICA

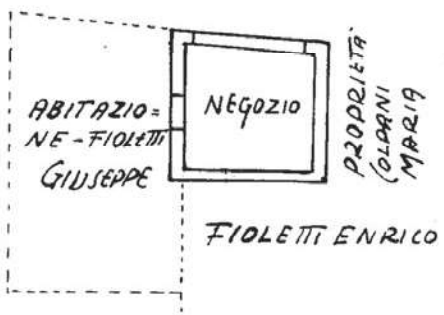

ORIENTAMENTO

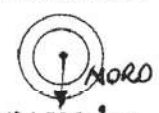

SCALA DI 1:200

SPAZIO RISERVATO PER LE ANNOTAZIONI D'UFFICIO

DATA 15-5-61
 PROT. N° 13792

Compilata dal Geometra
Adami Raffaele
(Indicare nome e cognome del tecnico)
 Iscritto all'Albo dei geometri
 della Provincia di Brescia
 DATA 9.5.1961.
 Firma: Geometra Adami Raffaele