

**Agenzia del Territorio  
CATASTO FABBRICATI  
Ufficio Provinciale di  
Roma**

Dichiarazione protocollo n. 000184046 del 04/03/2003

Planimetria di u.i.u. in Comune di Velletri

Contrada Ceppeta

civ. SNC

Identificativi Catastali:

Sezione:

Foglio: 40

Particella: 1022

Subalterno: 501

Compilata da:

Centorrino Roberto

Iscritto all'albo:

Geometri

Prov. Roma

N. 5147

Scheda n. 1

Scala 1:200

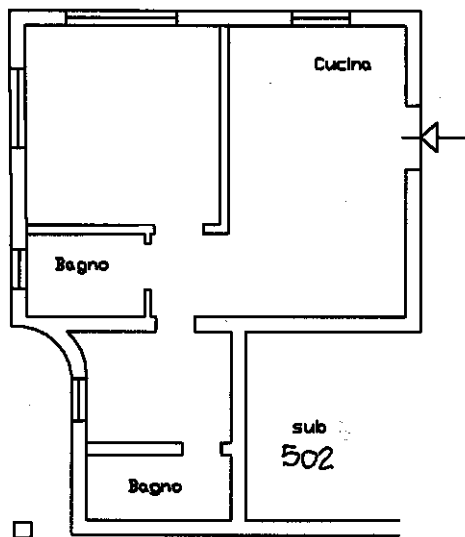

ABITAZIONE - PIANO S1  
h = 3.00

Ultima planimetria in atti

