

MODULARIO
F. rg. rend. 487



MINISTERO DELLE FINANZE
DIREZIONE GENERALE DEL CATASTO E DEI SS.TT.EE.
CATASTO EDILIZIO URBANO (RDL 13-4-1939, n. 652)

MOD. **BN** (CEU)

Planimetria di u.i.u. in Comune di OSPEDALETTO L. via PADULLO civ. 4

SECONDO PIANO

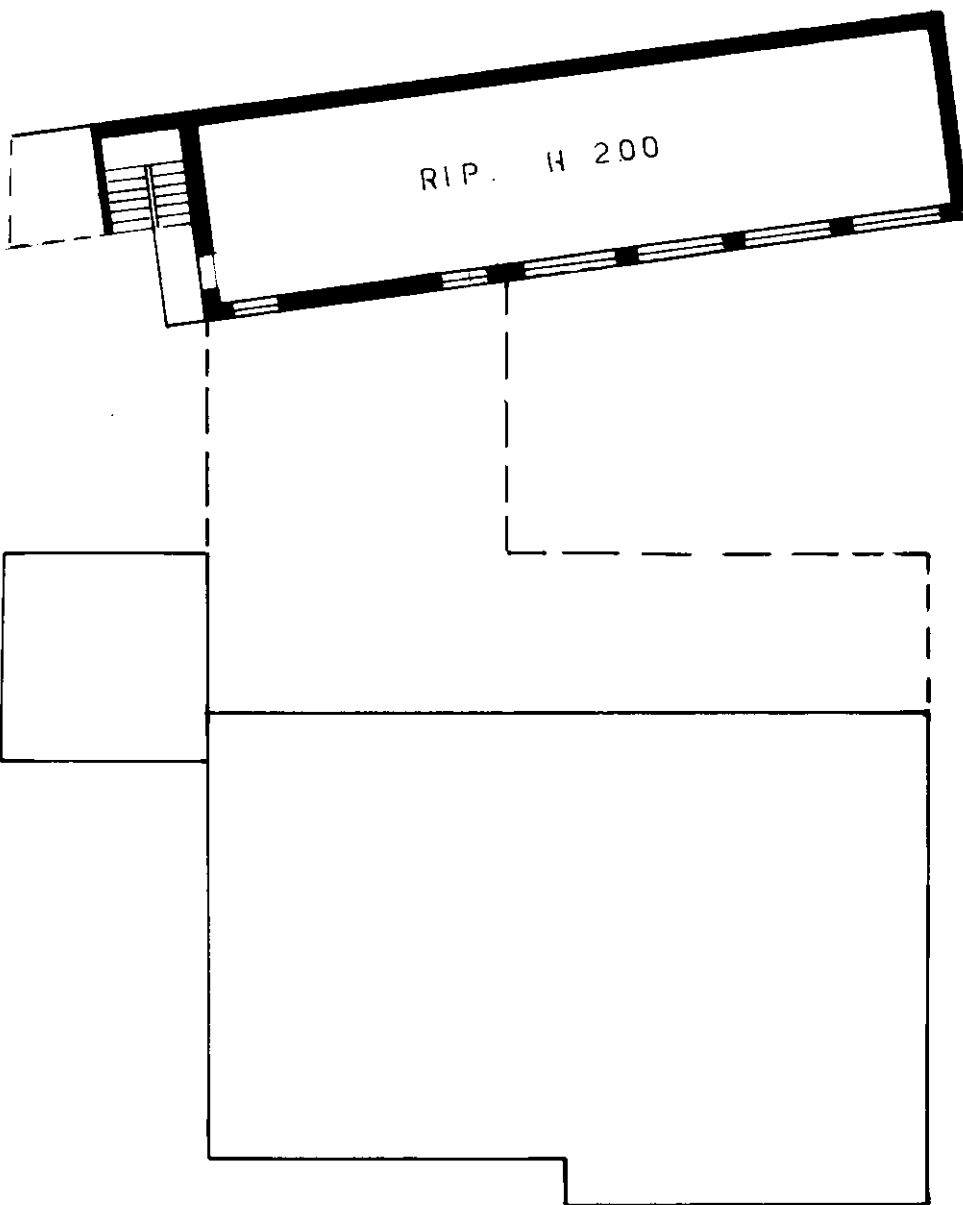

ORIENTAMENTO

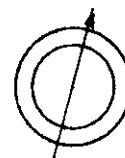

SCALA DI 1: 2

Dichiarazione di N.C.

Denuncia di variazione

Compilata dal XXXXXXXXXXXXXX
(Titolo, cognome e nome)

RISERVATO ALL'UFFICIO

Ultima planimetria in atti

Data presentazione: 17/09/2001 - Data: 23/09/2022 - n. T293845 - Richiedente: LCCSFN72H43E6480

Totale schede: 1 - Formato di acquisizione: fuori standard (199X291)
n. 502 sub. 704

iscritto all'albo dei **GEOMETRI**
di LODI della provincia di LODI
data 03.09.01 Firma [Signature]

Manzoni, 13
Ospedaletto Lodigiano (MI)
Partita IVA: 08058890156

Catasto ed. Fabbricati - Situazione al 23/09/2022 - Comune di OSPEDALETTO LODIGIANO(GI66) - < Foglio 6 - Particella 502 - Subalterno 704 >
VIA PADULLO n. 4 Piano 2