

MODULARIO
F. rig. rend. 007



MINISTERO DELLE FINANZE
DIREZIONE GENERALE DEL CATASTO E DEI SS.TT.EE.
CATASTO EDILIZIO URBANO (RDL 13-4-1939, n. 652)

MOD. BN (CEU)

Planimetria di u.i.u. in Comune di OSPEDALETTO L. via PADULLO civ. 4

PIANO TERRA

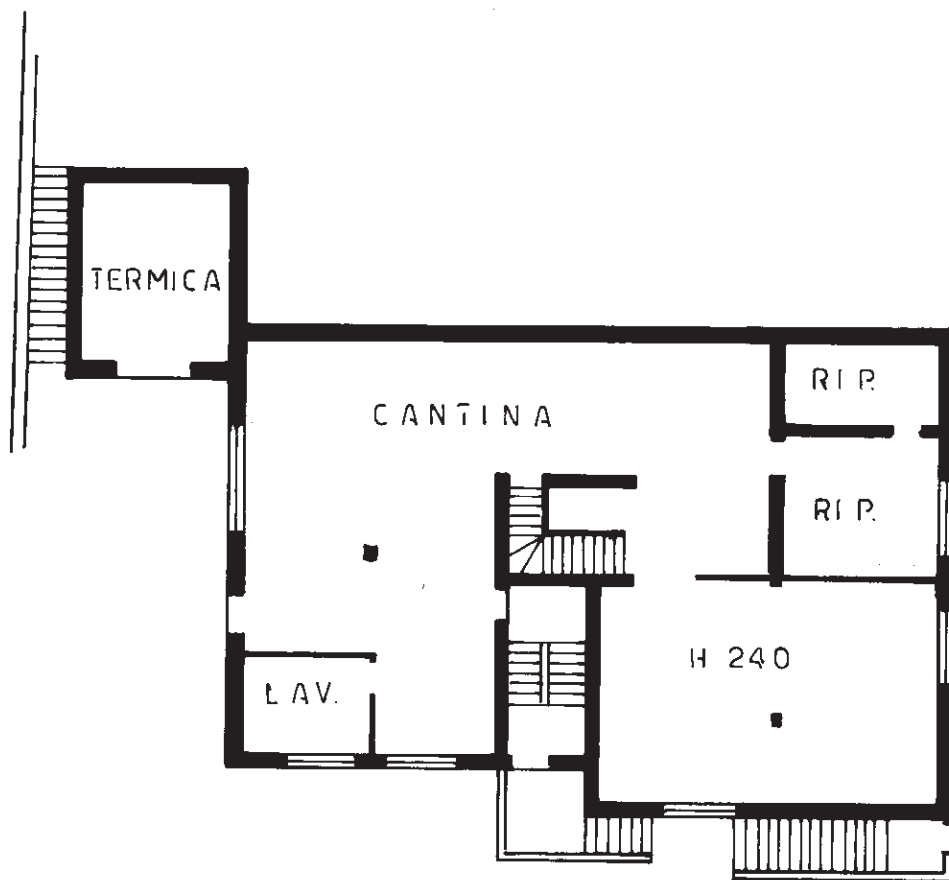

ORIENTAMENTO



SCALA DI 1:2000

Catasto di fabbricati - Situazione al 23/09/2022 - Comune di OSPEDALETTO LODIGIANO(G166) - < Foglio 6 - Particella 502 - Subaltermo 701 >
VIA PADULLO n. 4 Piano T

Dichiarazione di N.C.

Denuncia di variazione

Compilata dal XXXXXXXXXXXXXXXXXXXX

RISERVATO ALL'UFFICIO

Ultima planimetria in atti

Data presentazione 23/09/2022 n. T293842 Richiedente: LCCSFN72H43E6480

Totale schede 6 Formato di acquisizione: fuori standard (199X289) Formato stampa XXXXXX

n. 502 sub. 701 della provincia di LODI Geom. ALBINO PALLADINI

data 03.09.01 Firma XXXXXXXXXXXXXXXXXXXX

Ospedaletto Lodigiano (MI)