

N=11900

E=34300

I Particella: 73

Comune: (SI) SINALUNGA  
Foglio: 64  
Scala originale: 1:2000  
Dimensione cornice: 534.000 x 378.000 metri  
Protocollo pratica T410054/2023  
7-Feb-2023 16:20:22

PLANIMETRIA IN ATTI CATASTALI



CATASTO EDILIZIO URBANO

Planimetria di un fabbricato in Comune di SINALUNGA - Via VOLTELLA

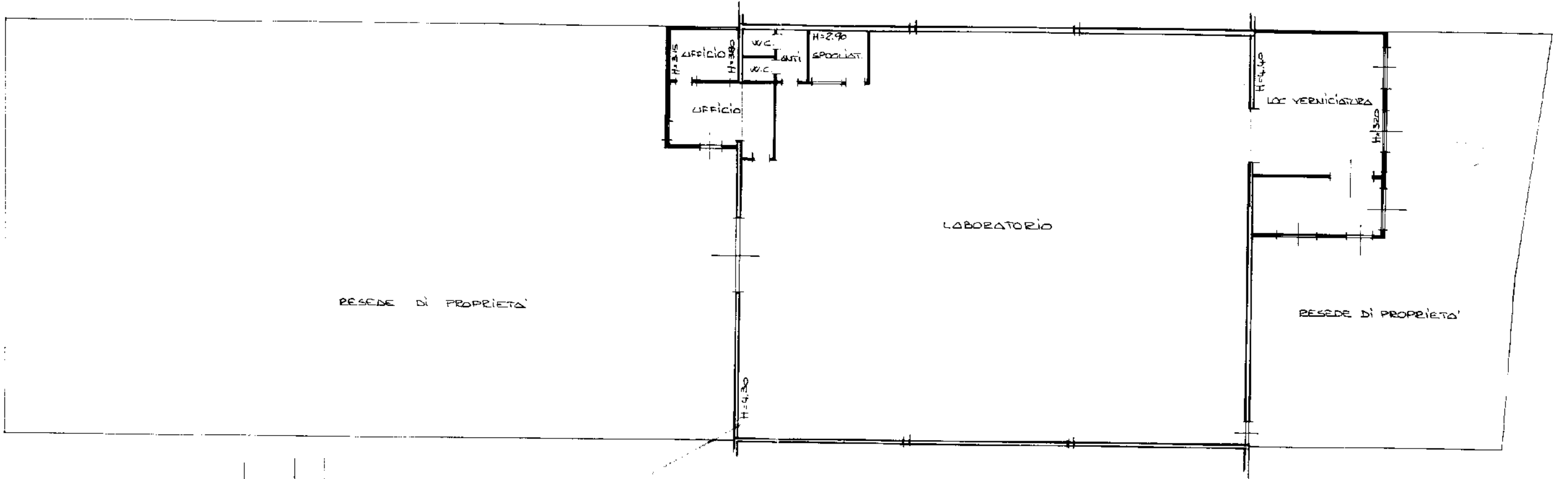

PIANO TERRENO

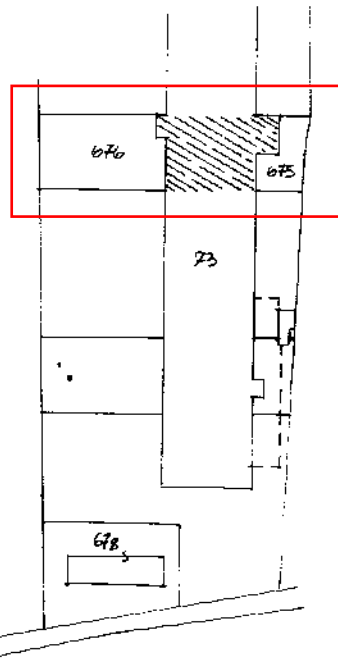

PLANIMETRIA GENERALE  
 Fog. 64 P. U. E. 73 - 675 - 676  
 SC. 1:2000

ORIENTAMENTO

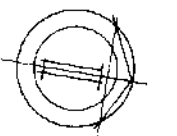

SCALA DI 1:200

Dichiarazione di N.C. <input type="checkbox"/>	Compilata dall' Ing. MAURIZIO (Titolo cognome e nome) GORACCI	RISERVATO ALL'UFFICIO
Denuncia di variazione <input checked="" type="checkbox"/>	Isritto all'albo degli Ingegneri della provincia di SIENA n. 376	data 23.01.95 Firma <i>[Signature]</i>
Identificativi catastali: F. 64 n. 73 sub. 4 675 676		

Data presentazione: 23/01/1995 - Data: 06/02/2023 - n. T504675 - Richiedente: CNCCLD65T29CG608V  
 Totale schede: 1 - Formato di acquisizione: A3(297x420) - Formato stampa richiesto: A3(297x420)  
 Ultima planimetria in atti:

Data presentazione: 23/01/1995 - Data: 06/02/2023 - n. T504675 - Richiedente: CNCCLD65T29CG608V

PLANIMETRIA STATO RILEVATO

CATASTO EDILIZIO URBANO  
 Planimetria di stato in Comune di SINALUNGA - VIA VOLTELLA

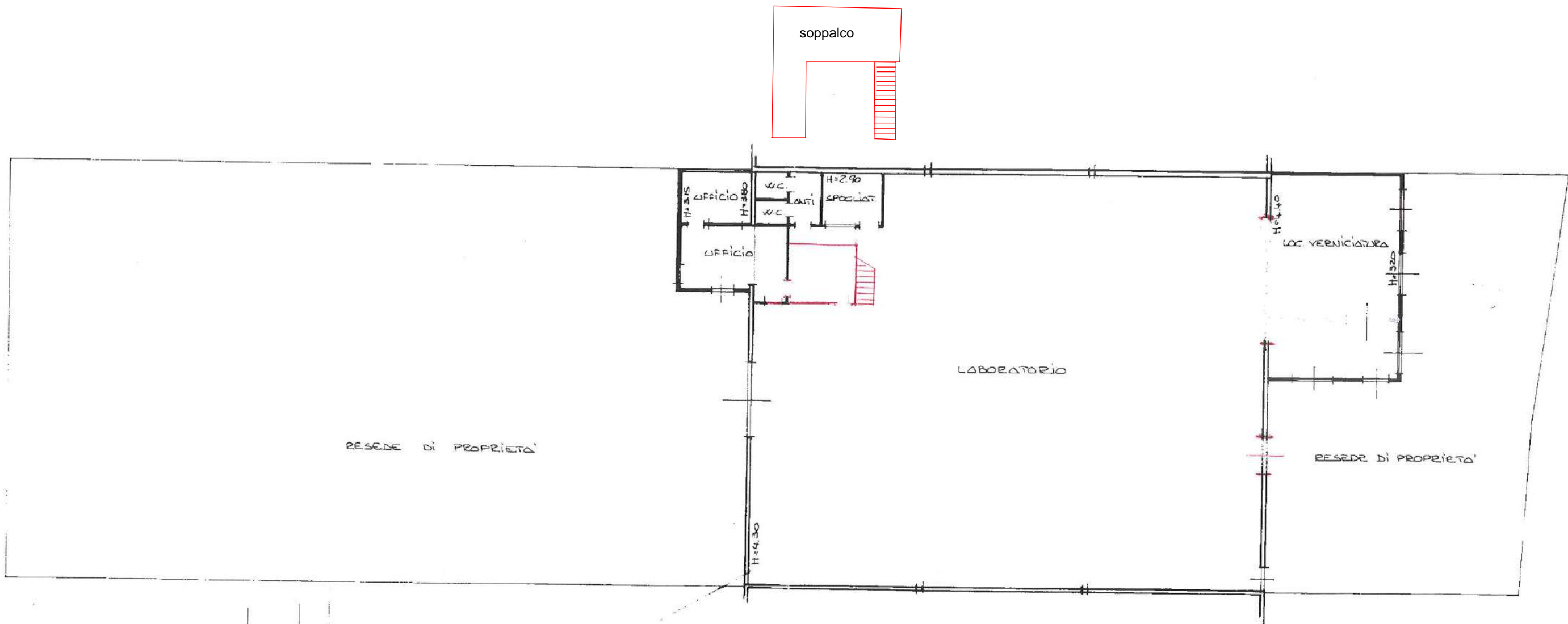

RESIDE DI PROPRIETA'

RESIDE DI PROPRIETA'

PIANO TERRENO

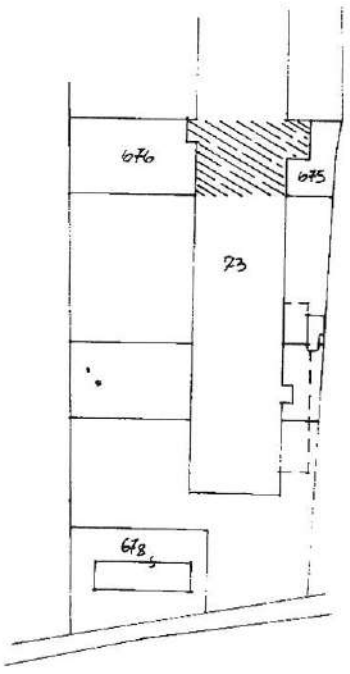

PLANIMETRIA GENERALE  
 Fog. 64 P. U.E. 73 - 675 - 676  
 SC. 1:2000

ORIENTAMENTO

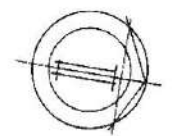

SCALA DI 1:200

Dichiarazione di N.C. Denuncia di variazione	<input type="checkbox"/> N.C. <input checked="" type="checkbox"/> Variazione	Compilata dall' Ing. MAURIZIO (Titolo Cognome e nome) GORACCI	RISERVATO ALL'UFFICIO
Identificativi catastali: F. 64 n. 73	Iscritto all'albo degli Ingegneri della provincia di SIENA n. 376		20/11

Data presentazione: 23/01/1995 - Data: 06/02/2023 - n. T.504675 - Richiedente: CNOCCLD65129C608V  
 Totale schede: 1 - Formato di acquisizione: A3(297x420) - Formato stampa richiesta: A3(297x420)  
 Ultima planimetria in atti

Data presentazione: 23/01/1995 - Data: 06/02/2023 - n. T.504675 - Richiedente: CNOCCLD65129C608V

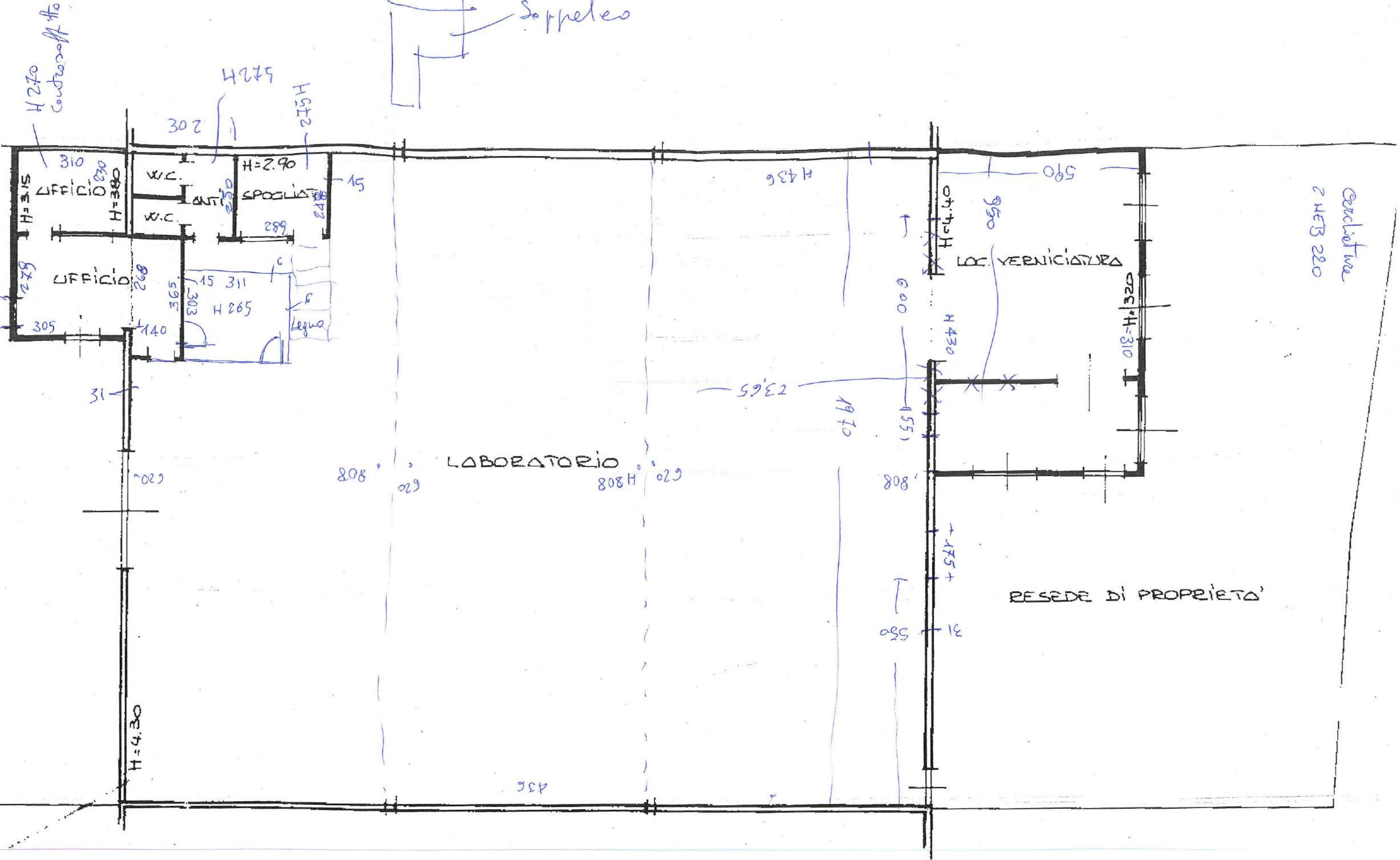
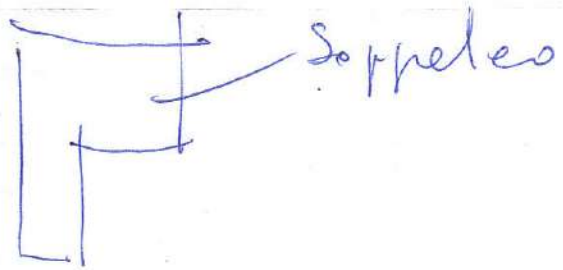

H 270  
Controcassa d'ito

H 275

H 272

302

UFFICIO  
H=3.15

W.C.

ANTI

SPOGLIATO

UFFICIO

W.C.

ANTI

SPOGLIATO

305

15

311

H 265

303

Legno

31

302

808

LABORATORIO

H 808

309

2365

1970

1551

808

+175+

+175+

550

31

RESEDE DI PROPRIETA'

Cerchiatura  
2 MET 220

436