

MODULARIO
F. rig. rend. 487



MINISTERO DELLE FINANZE
DIPARTIMENTO DEL TERRITORIO
CATASTO EDILIZIO URBANO (RDL 13-4-1939, n. 652)

MOD. 54 (CEU)

LIRE
300

Planimetria di u.i.u. in Comune di FABRO via Del Campo Sportivo civ.

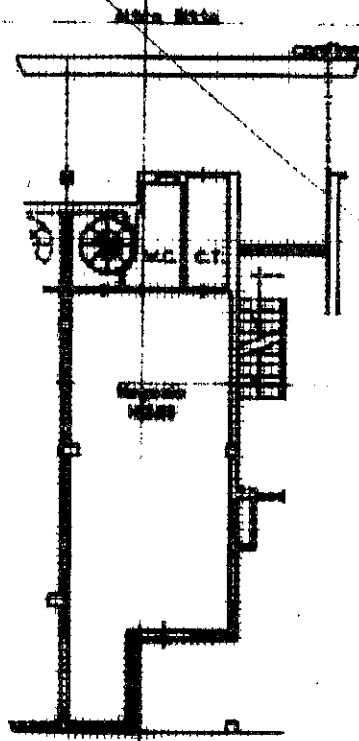

Piano Terra

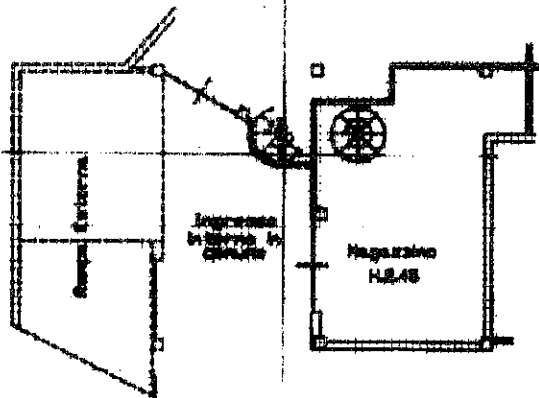

Piano S/1

ORIENTAMENTO



SCALA DI 1:100

Catasto dei Fabbricati - Situazione al 18/06/2018 - Comune di FABRO (D454) - < Foglio: 12 - Particella: 2129 - Subalterno: 11 >
VEA DEL CAMPO SPORTIVO piano: S1-I;

Ultima planimetria in atti
Dichiarazione di N.C.
Denuncia di variazione
Data presentazione: 19/01/2001 - Data: 18/06/2018 - n. T167972 - Richiedente: CRNDNL54A12C744C
Totale sheet: 1 - Foglio di acquisizione: 11 (n. 2129 sub. 11)

Compilata dal Geom. DEVOTI
(Nome, cognome e nome)
RONOLO
n. 4427 Geom. stamp. n. 4427
della provincia di TERNI
data 2 GEN 2001 Firma [Signature] n. 431

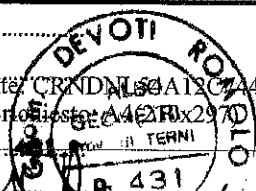

RISERVATO ALL'UFFICIO