

STIMA DEL PIÙ PROBABILE VALORE DI MERCATO

E.I. 840/2016 - Tribunale di Velletri

Indirizzo
IMMOBILE

Via Vittorio Emanuele 85 - Artena - Roma - Lazio (piano T/1°)

Proprietà

Destinazione

Residenziale

Foglio

MU

Particella

404

Sub.

1

Cat.

A4

FOTOGRAFIE

Strada via Vittorio Emanuele

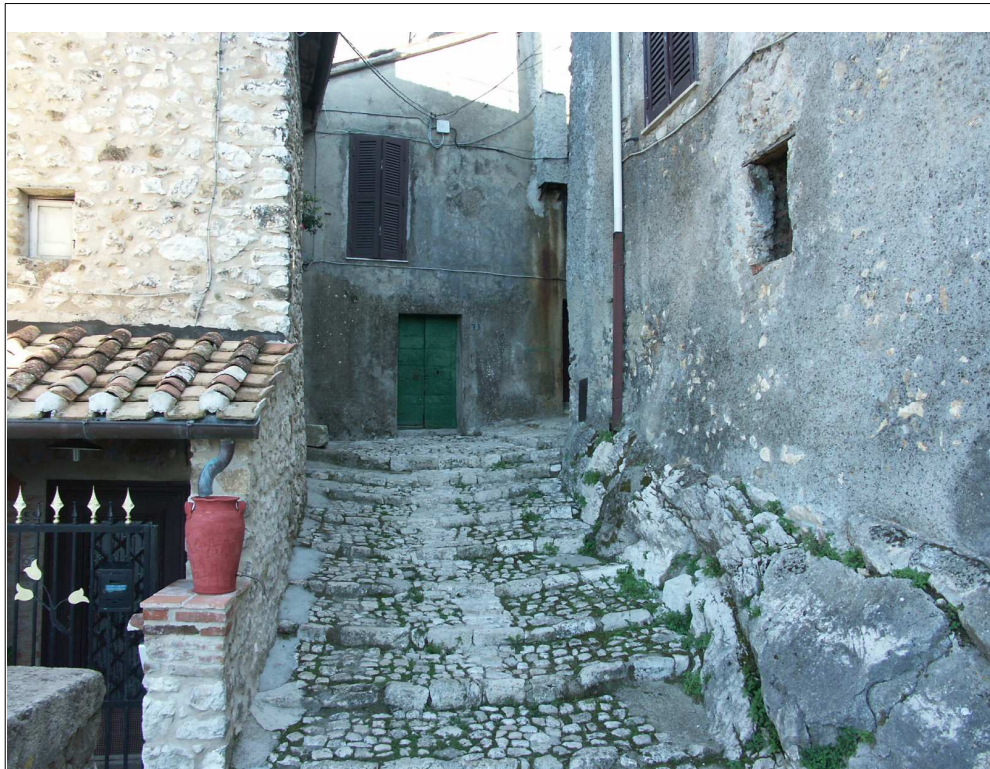

Strada Via Vittorio Emanuele



STIMA DEL PIÙ PROBABILE VALORE DI MERCATORif. Perizia: 7
Rif. Immobile: 10

E.I. 840/2016 - Tribunale di Velletri

Indirizzo IMMOBILE	Via Vittorio Emanuele 85 - Artena - Roma - Lazio (piano T/1°)								
Proprietà									
Destinazione	Residenziale	Foglio	MU	Particella	404	Sub.	1	Cat.	A4

FOTOGRAFIE

Ingresso abitazione e stalla



Ingresso abitazione dall'interno



STIMA DEL PIÙ PROBABILE VALORE DI MERCATO

E.I. 840/2016 - Tribunale di Velletri

Indirizzo IMMOBILE **Via Vittorio Emanuele 85 - Artena - Roma - Lazio (piano T/1°)**

Proprietà

Destinazione **Residenziale** Foglio **MU** Particella **404** Sub. **1** Cat. **A4****FOTOGRAFIE**

Corridoio

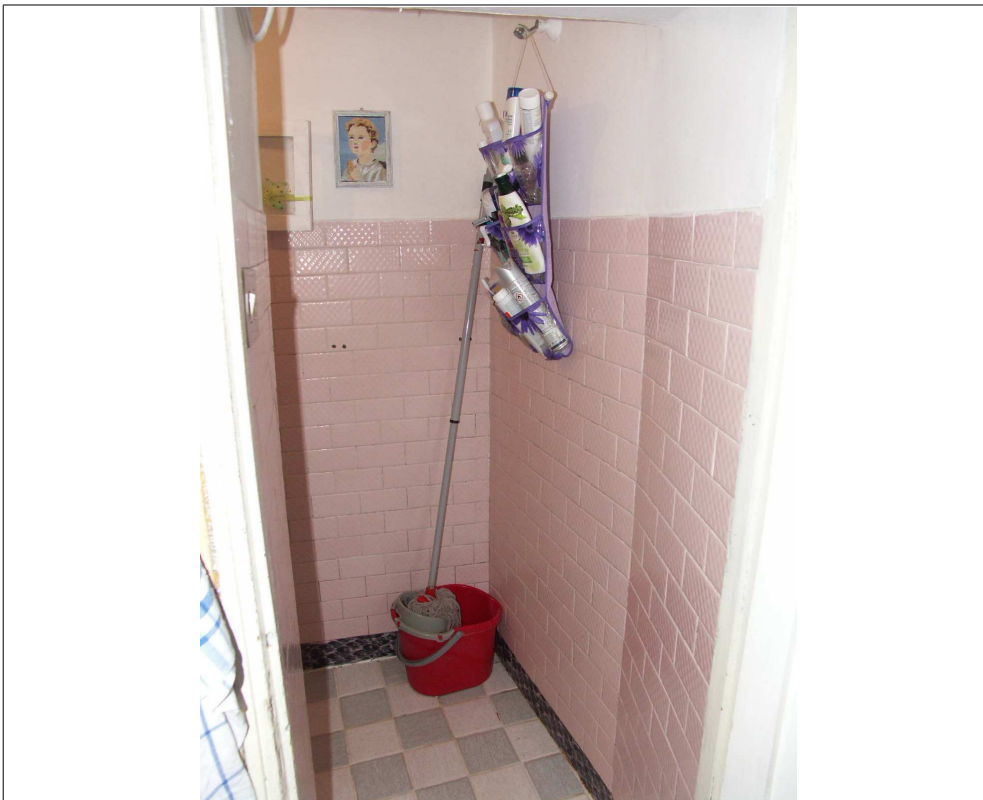

Bagno (ricavata all'interno della stalla)



STIMA DEL PIÙ PROBABILE VALORE DI MERCATO

E.I. 840/2016 - Tribunale di Velletri

Indirizzo
IMMOBILE

Via Vittorio Emanuele 85 - Artena - Roma - Lazio (piano T/1°)

Proprietà

Destinazione

Residenziale

Foglio

MU

Particella

404

Sub.

1

Cat.

A4

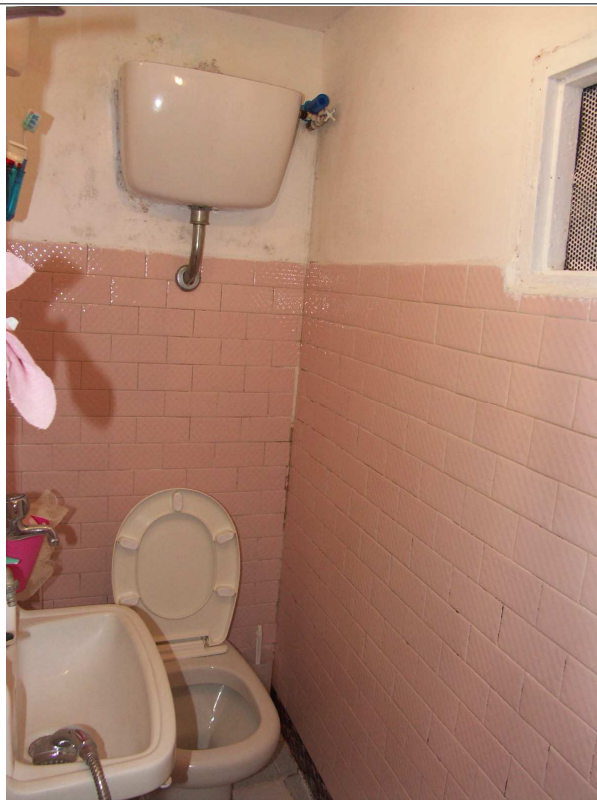
FOTOGRAFIEBagno (ricavata
all'interno della stalla)

Soggiorno / pranzo



STIMA DEL PIÙ PROBABILE VALORE DI MERCATO

E.I. 840/2016 - Tribunale di Velletri

Indirizzo
IMMOBILE

Via Vittorio Emanuele 85 - Artena - Roma - Lazio (piano T/1°)

Proprietà

Destinazione

Residenziale

Foglio

MU

Particella

404

Sub.

1

Cat.

A4

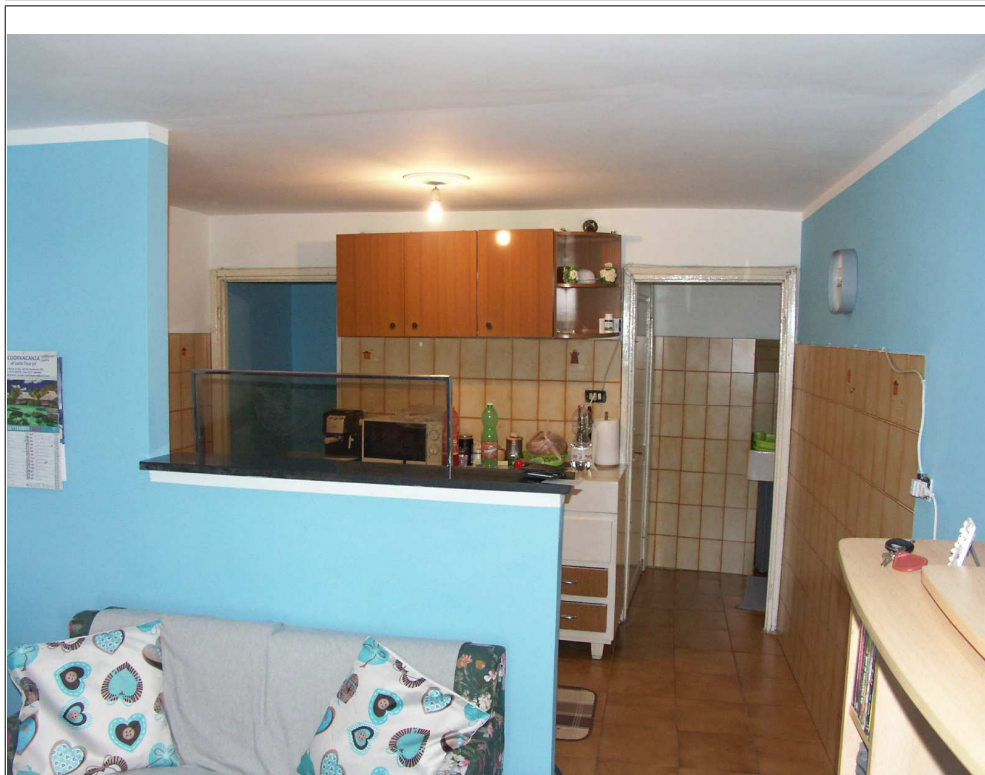
FOTOGRAFIE

Soggiorno / pranzo

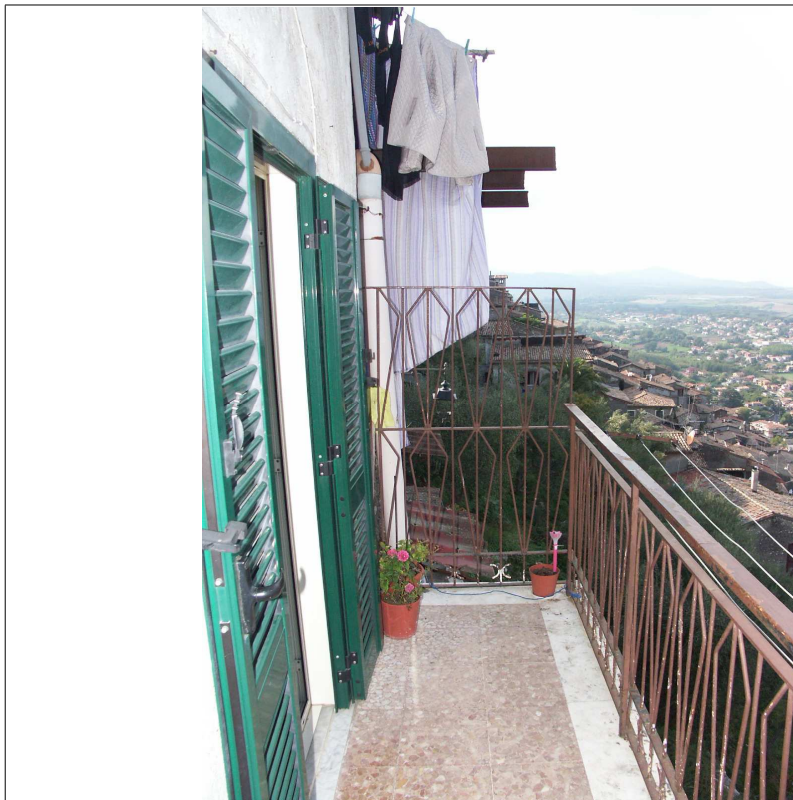

Balcone piano terra



STIMA DEL PIÙ PROBABILE VALORE DI MERCATO

E.I. 840/2016 - Tribunale di Velletri

Indirizzo
IMMOBILE

Via Vittorio Emanuele 85 - Artena - Roma - Lazio (piano T/1°)

Proprietà

Destinazione

Residenziale

Foglio

MU

Particella

404

Sub.

1

Cat.

A4

FOTOGRAFIE

Balcone piano terra



Scala accesso piano primo



STIMA DEL PIÙ PROBABILE VALORE DI MERCATORif. Perizia: 7
Rif. Immobile: 10

E.I. 840/2016 - Tribunale di Velletri

Indirizzo
IMMOBILE

Via Vittorio Emanuele 85 - Artena - Roma - Lazio (piano T/1°)

Proprietà

Destinazione

Residenziale

Foglio

MU

Particella

404

Sub.

1

Cat.

A4

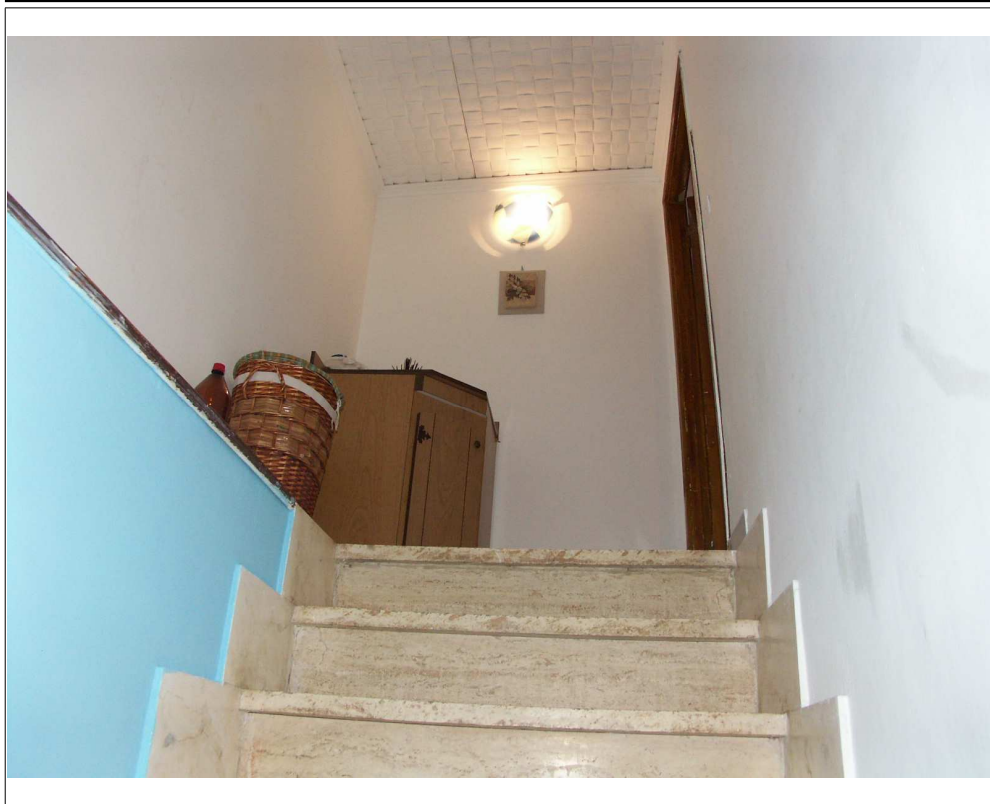
FOTOGRAFIE

Scala accesso piano primo

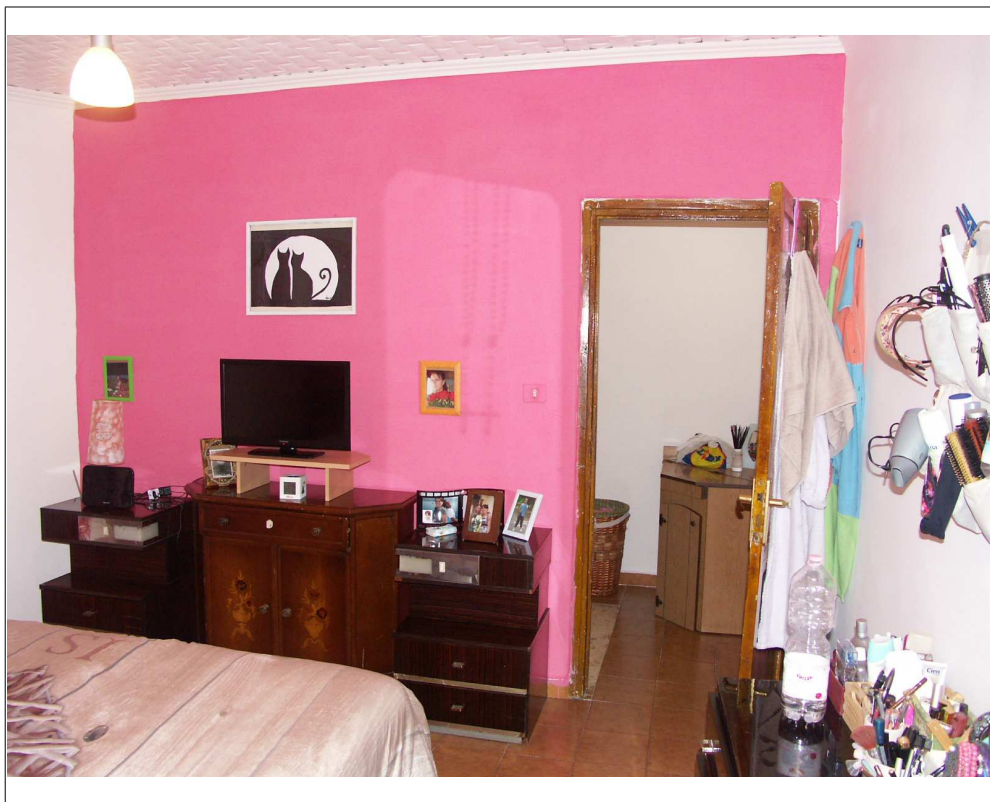

Camera da letto piano primo



STIMA DEL PIÙ PROBABILE VALORE DI MERCATO

E.I. 840/2016 - Tribunale di Velletri

Indirizzo IMMOBILE	Via Vittorio Emanuele 85 - Artena - Roma - Lazio (piano T/1°)								
Proprietà									
Destinazione	Residenziale	Foglio	MU	Particella	404	Sub.	1	Cat.	A4

FOTOGRAFIE

Camera da letto piano primo



Camera da letto piano primo



STIMA DEL PIÙ PROBABILE VALORE DI MERCATO

E.I. 840/2016 - Tribunale di Velletri

Indirizzo
IMMOBILE

Via Vittorio Emanuele 85 - Artena - Roma - Lazio (piano T/1°)

Proprietà

Destinazione

Residenziale

Foglio

MU

Particella

404

Sub.

1

Cat.

A4

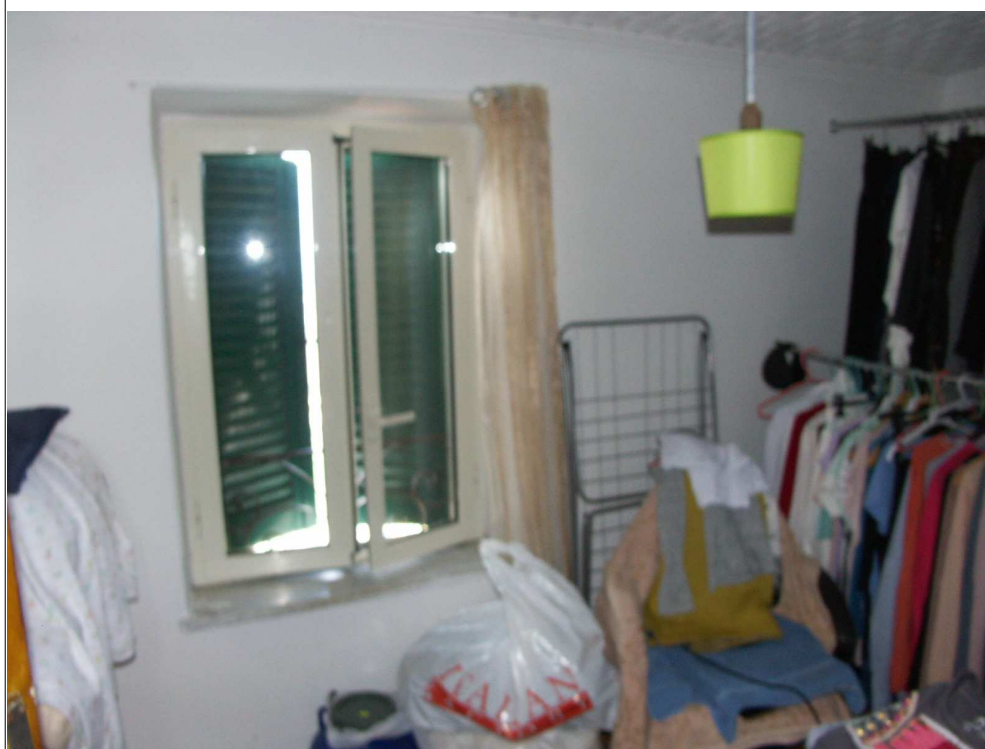
FOTOGRAFIERipostiglio / cabina
armadio piano primoRipostiglio / cabina
armadio piano primo

STIMA DEL PIÙ PROBABILE VALORE DI MERCATO

E.I. 840/2016 - Tribunale di Velletri

Indirizzo
IMMOBILE

Via Vittorio Emanuele 85 - Artena - Roma - Lazio (piano T/1°)

Proprietà

Destinazione

Residenziale

Foglio

MU

Particella

404

Sub.

1

Cat.

A4

FOTOGRAFIE

Stalla piano terra

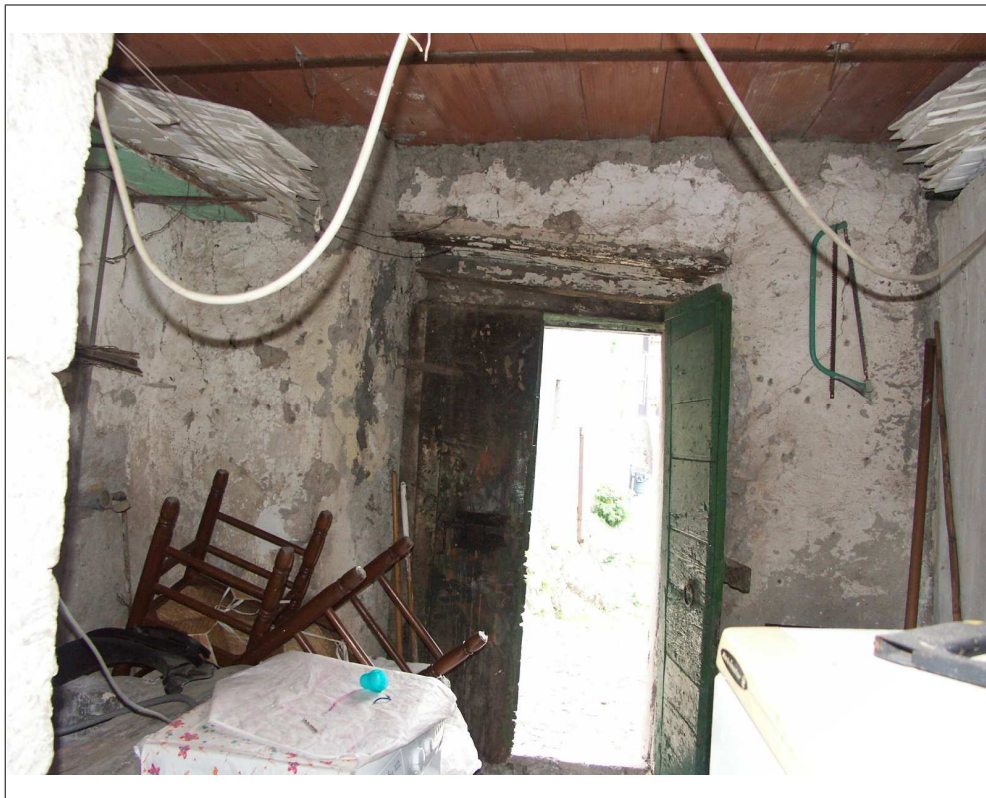

Stalla piano terra



STIMA DEL PIÙ PROBABILE VALORE DI MERCATO

Rif. Perizia: 7
Rif. Immobile: 10

E.I. 840/2016 - Tribunale di Velletri

Indirizzo IMMOBILE	Via Vittorio Emanuele 85 - Artena - Roma - Lazio (piano T/1°)								
Proprietà									
Destinazione	Residenziale	Foglio	MU	Particella	404	Sub.	1	Cat.	A4

FOTOGRAFIE



Stalla piano terra

