

N=50600

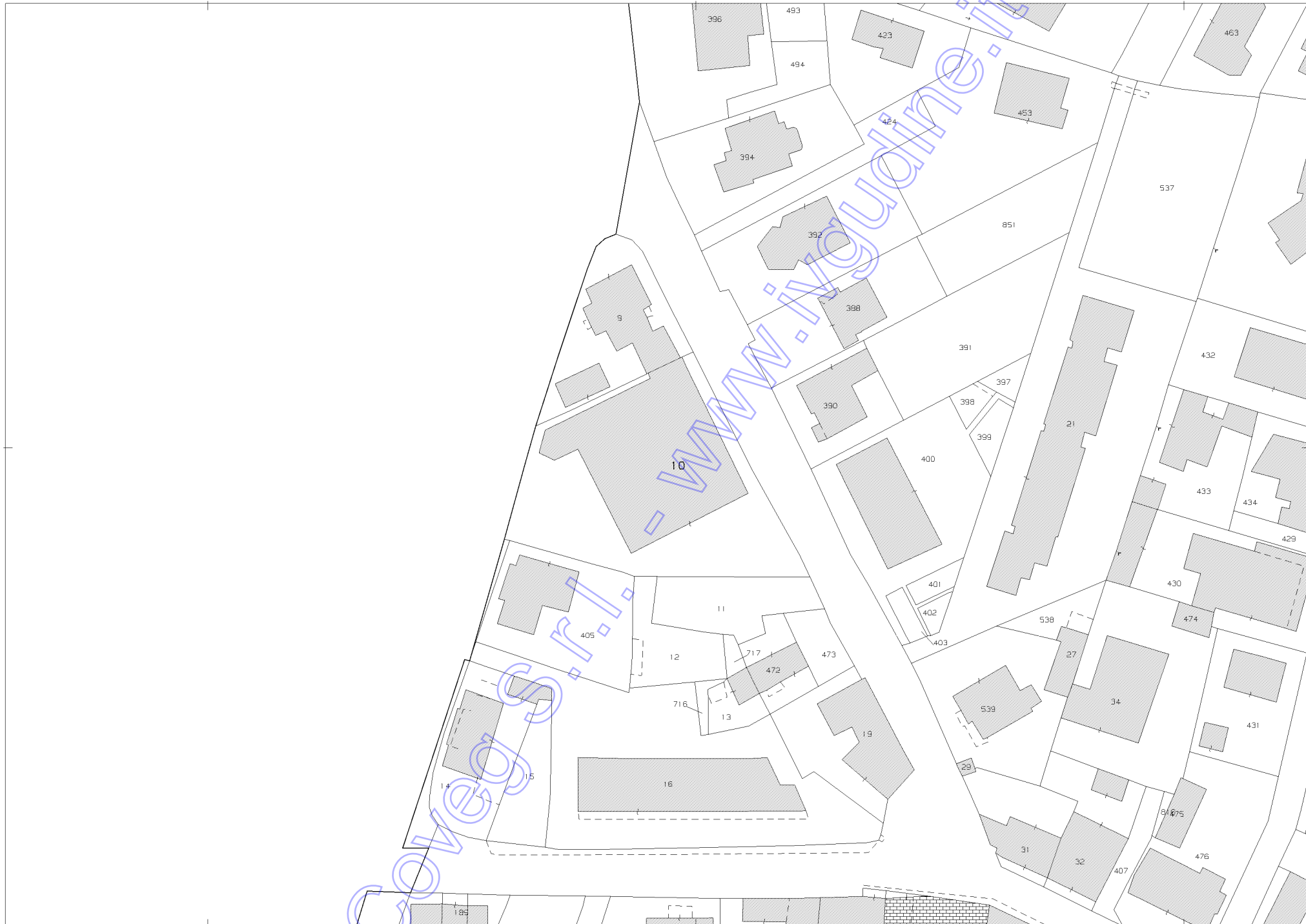

E=26800

1 Particella: 10

Comune: (UD) TOLMEZZO

Scala originale: 1:1000

14-Giu-2023 18:43:39

Dimensione cornice: 267.000 x 189.000 metProtocollo pratica T403838/2023

**Agenzia delle Entrate  
CATASTO FABBRICATI  
Ufficio Provinciale di  
Udine**

ELABORATO PLANIMETRICO	
Compilato da: Agostinis Elio	
Iscritto all'albo: Periti Edili	
Prov. Udine	N. 02571

Comune di Tolmezzo	Protocollo n. UD0083203 del 28/06/2018
Sezione: Foglio: 61 Particella: 10	Tipo Mappale n. del

Dimostrazione grafica dei subalterni Scala 1 : 500

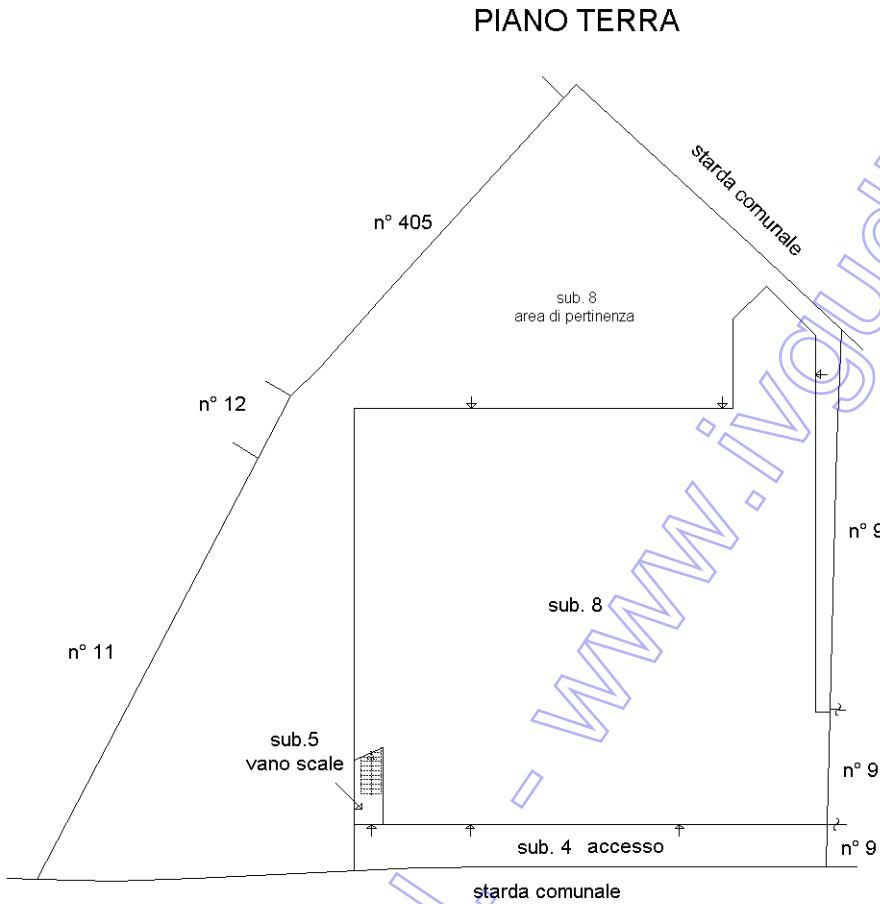

**PRIMO PIANO INTERRATO**

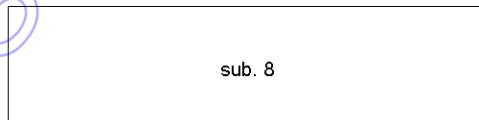

**PRIMO PIANO**

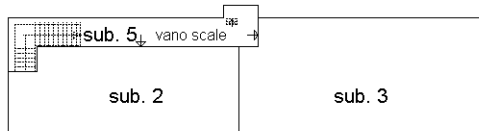

**SECONDO PIANO**

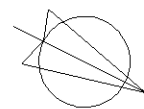
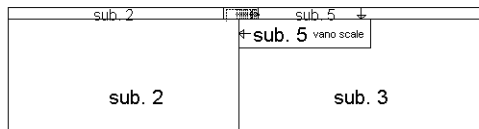

Nord

Ultima planimetria in atti

MOD. AN (CEU)  
LIRE 400

MINISTERO DELLE FINANZE  
DIREZIONE GENERALE DEL CATASTO E DEI SS.TT.EE.  
**CATASTO EDILIZIO URBANO** (RDL 13-4-1939, n. 652)  
in Comune di **TOLMEZZO** via **PALUZZA**



MODULARIO  
F. 19 - 1990 - 1994

Planimetria di u.i.u. in Comune di **TOLMEZZO**

Ultima planimetria in atti

Data presentazione: 20/12/1991 - Data: 14/06/2023 - n. T407742 - Richiedente: DRSDNA68C42L483  
Totale schede: 1 - Formato di acquisizione: A3(297x420) - Formato stampa richiesto: A4(210x297)

PIANO TERRA

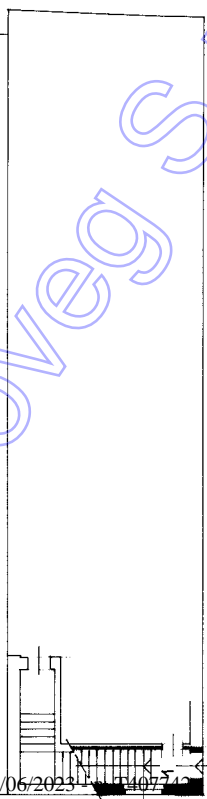

1 - INGRESSO SCALA COMUNE

PRIMO PIANO

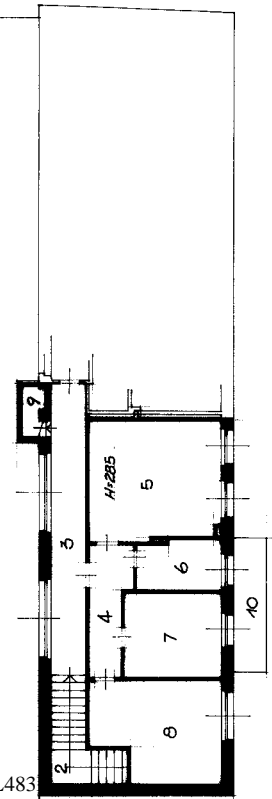

- 2 - SCALA COMUNE
- 3 - INGRESSO COMUNE
- 4 - INGRESSO
- 5 - CUCINA PRANZO
- 6 - BAGNO
- 7 - CAMERA
- 8 - CAMERA
- 9 - SCALA COMUNE
- 10 - TERRAZZA

- 11 - SCALA COMUNE
- 12 - TERRAZZA COMUNE
- 13 - DISTRIBUONO COMUNE
- 14 - STENDITOIO
- 15 - TERRAZZA

ESTRATO MAPPALE DEL COMUNE DI TOLMEZZO - PAG. 61  
TRAPP. 10 - RAPP. 1:1000

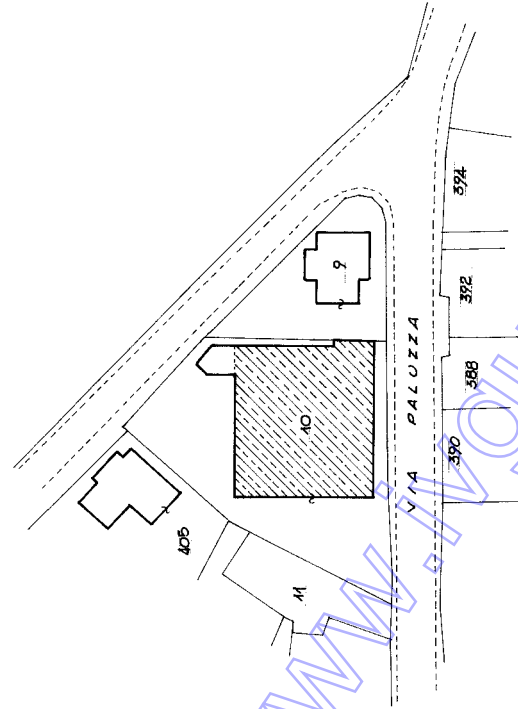

SECONDO PIANO

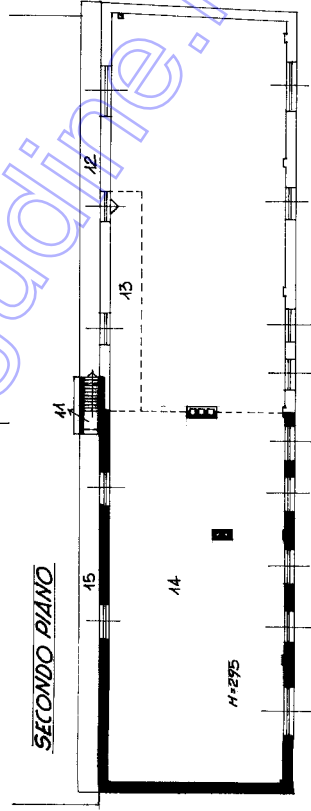

SCALA DI 1:200

RISERVATO ALL'UFFICIO

Compilata dal **GEOM. MARTINO**  
(n. 1000)  
**DALLA MARI**

Dichiarazione di N.C.   
Denuncia di variazione

Identificativi catastali  
F. **61** sub. **2** map. **01**  
n. **10** della provincia di **UDINE** n. **1735**  
Firma **GEOM. MARTINO**

Catasto dei Fabbricati - Situazione al 14/06/2023 - Comune di TOLMEZZO(L195) - < Foglio 61  
VIA PALUZZA n. 3 Piano I - 2

2800 6/1

# PRIMO PIANO



nuove costruzioni



opere non eseguite

NA68C42L483

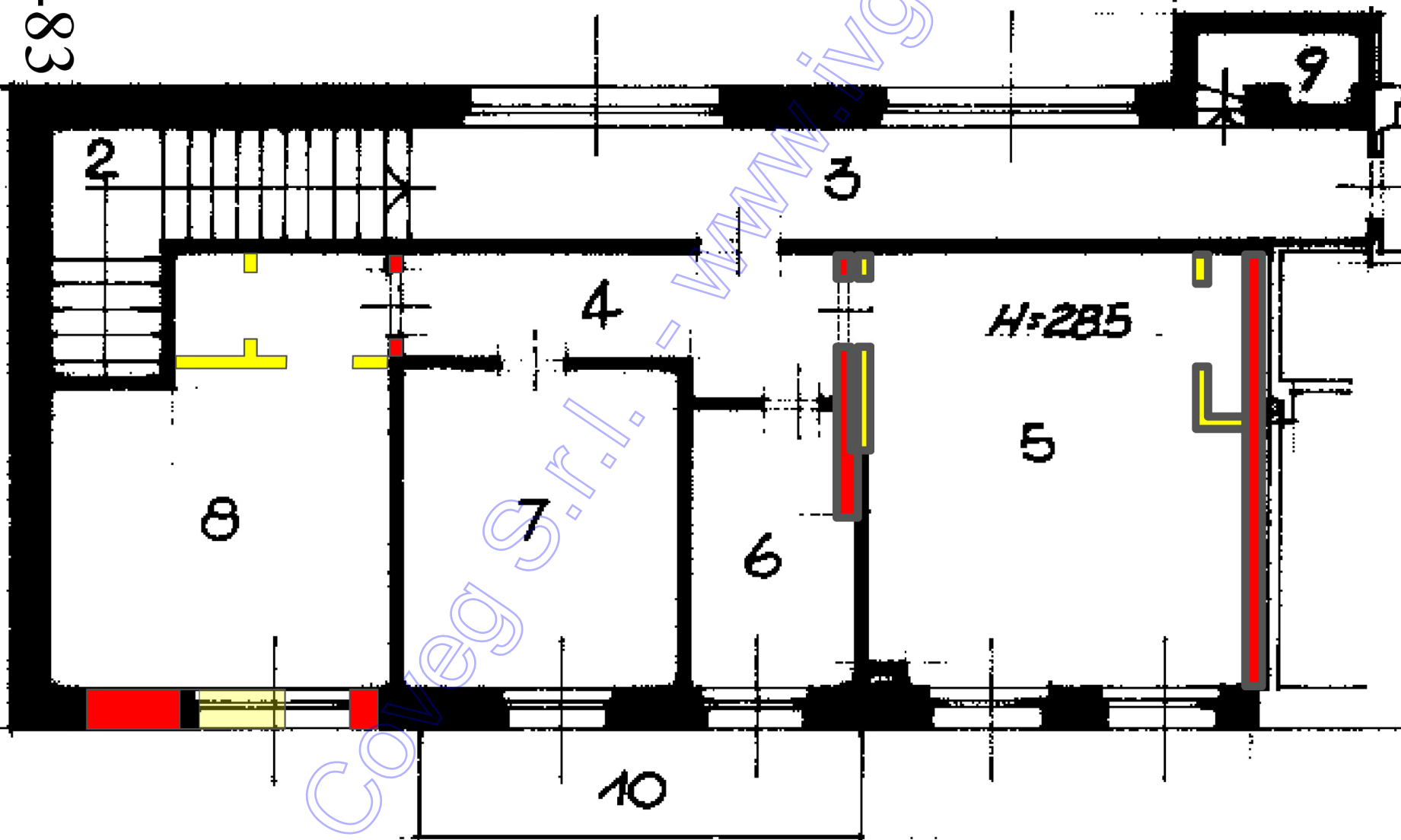

# SECONDO PIANO



nuove costruzioni



opere non eseguite

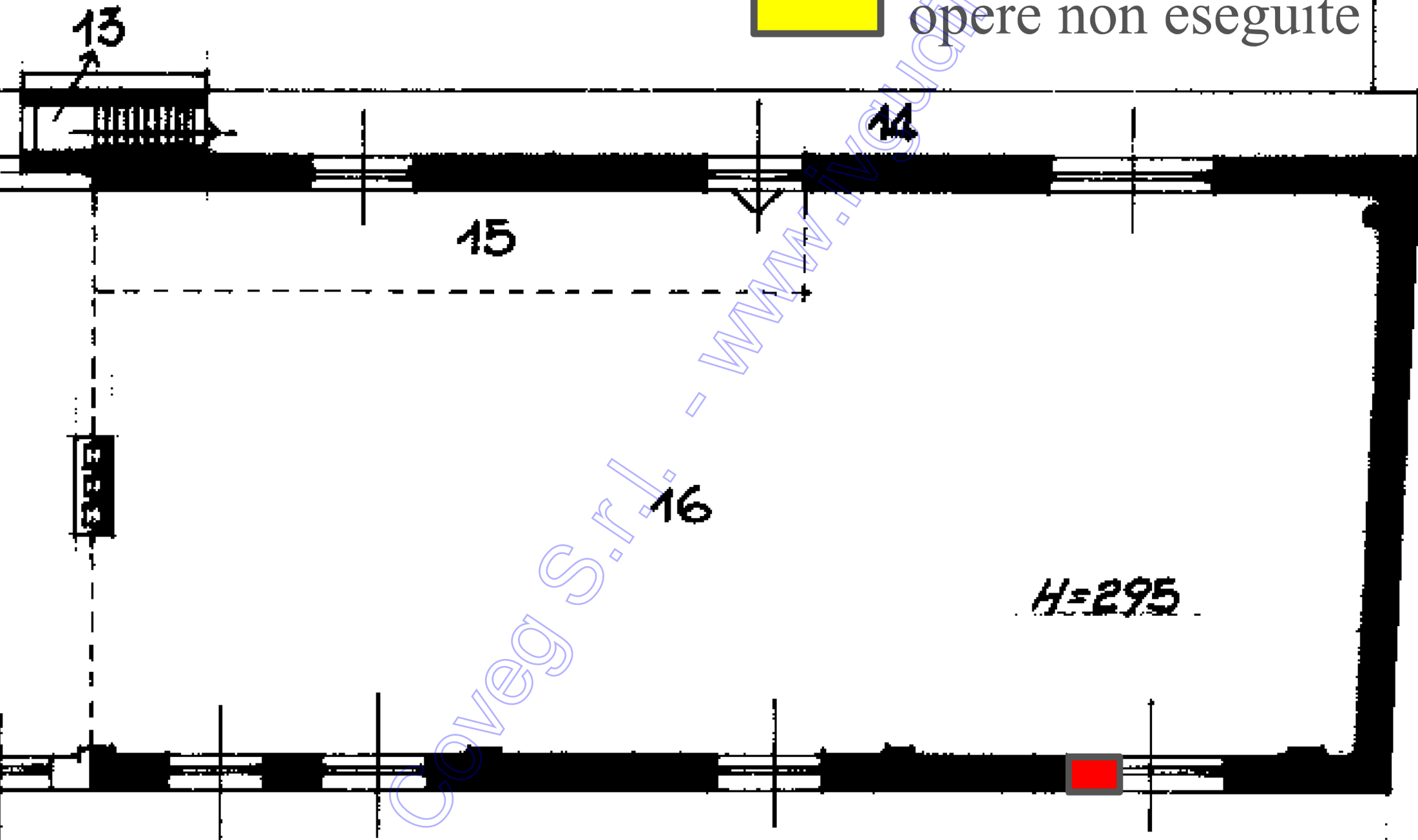





**Prospetto N/E da fronte strada Via Paluzza**



**Prospetti S e S/E da Via Paluzza**



Ingresso/disimpegno p.1



Cucina p.1





**Camera con balcone p.1**



**Bagno p.1**



**Soffitta con balcone p.2**



**Vano scale comune p.T-1 (sub. 5)**



**Particolare infiltrazioni/muffe/distacco intonaci (bagno) p.1**

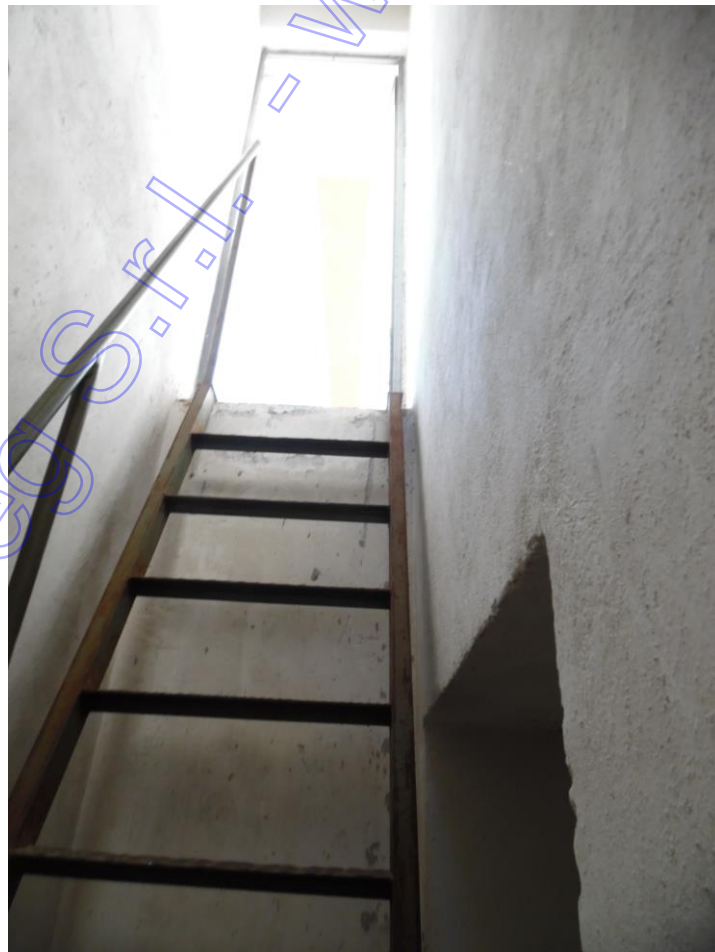

**Vano scale comune p.1-2 (sub. 2)**



**Balcone comune p.2 (sub. 5)**

Coveg S.r.l.

N=50600

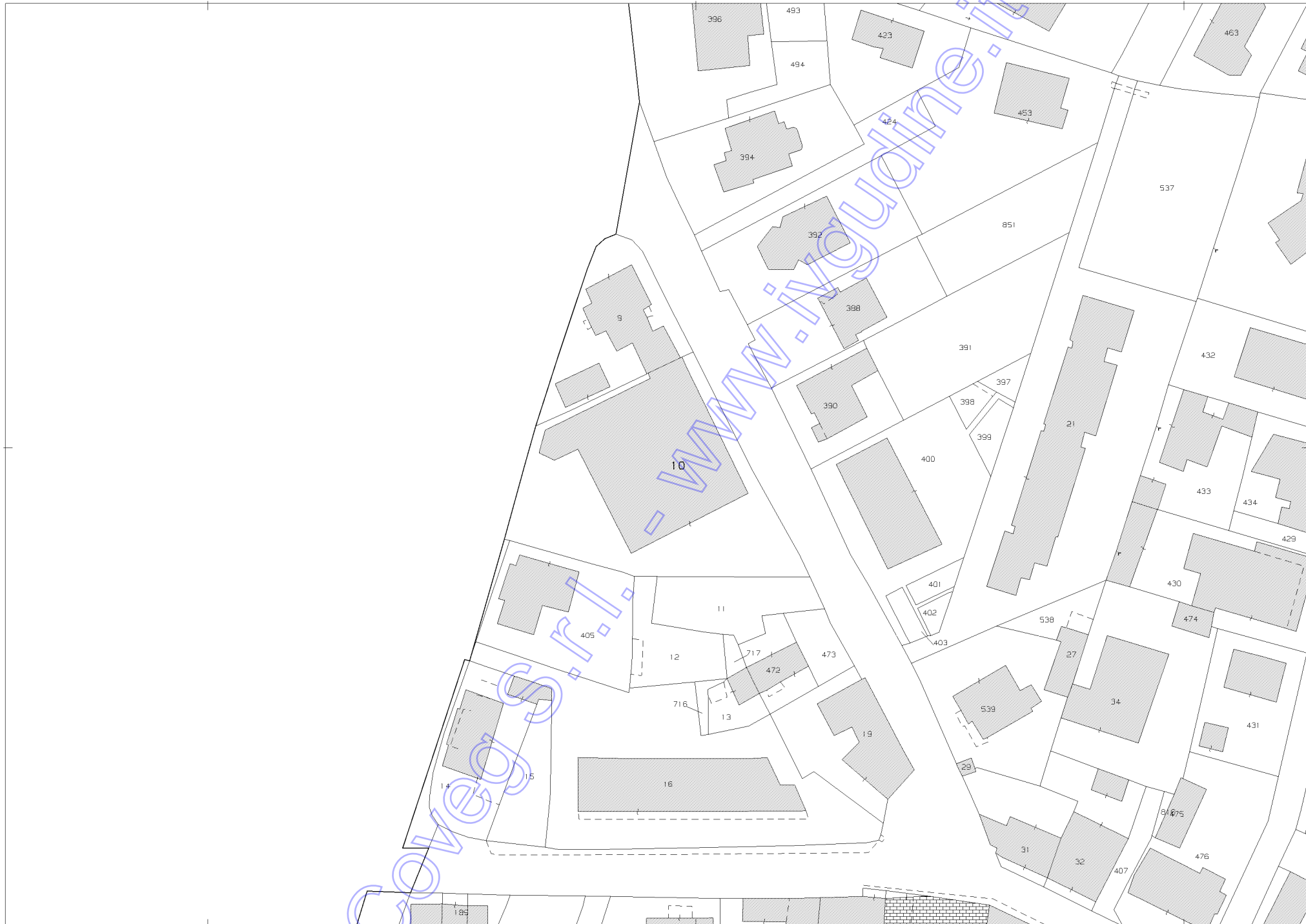

E=26800

1 Particella: 10

Comune: (UD) TOLMEZZO

Scala originale: 1:1000

14-Giu-2023 18:43:39

Dimensione cornice: 267.000 x 189.000 metProtocollo pratica T403838/2023

**Agenzia delle Entrate  
CATASTO FABBRICATI  
Ufficio Provinciale di  
Udine**

ELABORATO PLANIMETRICO	
Compilato da: Agostinis Elio	
Iscritto all'albo: Periti Edili	
Prov. Udine	N. 02571

Comune di Tolmezzo	Protocollo n. UD0083203 del 28/06/2018
Sezione: Foglio: 61 Particella: 10	Tipo Mappale n. del

Dimostrazione grafica dei subalterni Scala 1 : 500

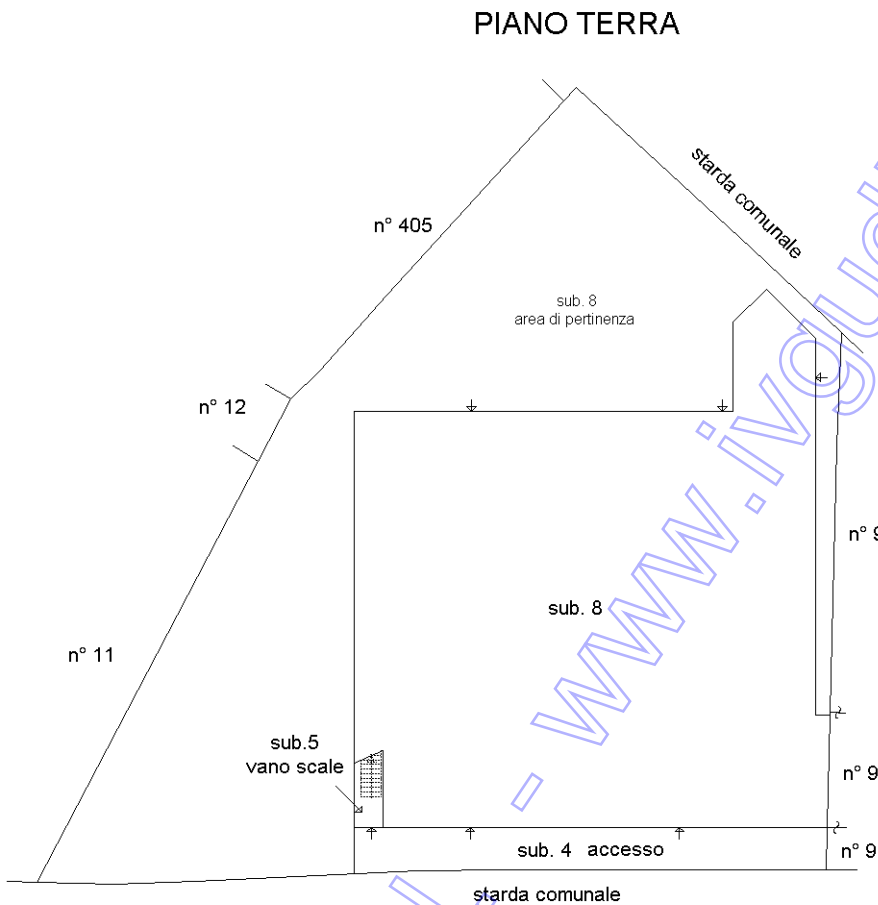

**PRIMO PIANO INTERRATO**

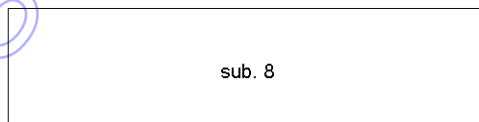

**PRIMO PIANO**

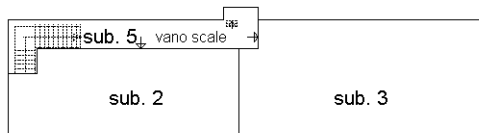

**SECONDO PIANO**

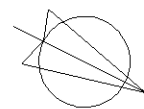
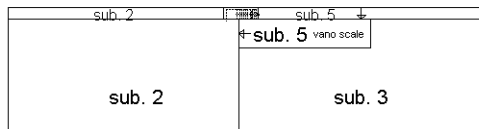

Nord

Ultima planimetria in atti

MODULINO  
F. 102 - REV. 048



MINISTERO DELLE FINANZE  
DIREZIONE GENERALE DEL CATASTO E DEI SISTEMI  
**CATASTO EDILIZIO URBANO** (RDL 13-4-1939, n. 652)

MOD. AN (CEU)

LIRE  
**400**

Planimetria di u.i.u. in Comune di **TOLMEZZO** Via **PALUZZA** CIV. ....

PIANO TERRA

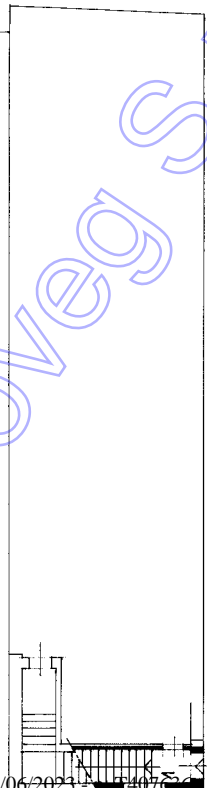

A - INGRESSO - SCALA COZZINE

PRIMO PIANO

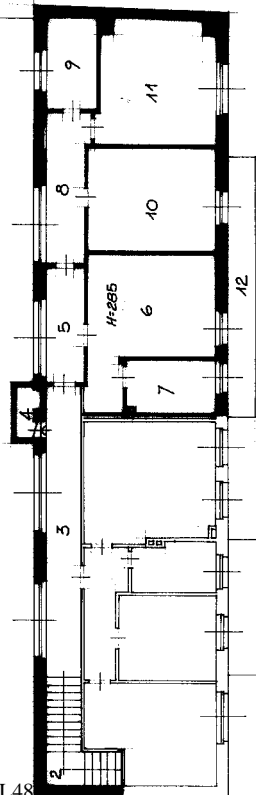

- 2 - SCALA COZZINE
- 3 - INGRESSO COZZINE
- 4 - SCALA COZZINE
- 5 - INGRESSO
- 6 - PRANZO
- 7 - CUCINA
- 8 - DISIMPIEGNO
- 9 - BAGNO
- 10 - CAMERA
- 11 - CAMERA
- 12 - TERRAZZA

- 13 - SCALA COZZINE
- 14 - TERRAZZA COZZINE
- 15 - DISIMPIEGNO COZZINE
- 16 - STENDITOIO

ESTRATTO MAPPALE DEL COMUNE DI TOLMEZZO - FOG. 61  
MAPPA IO - RAPP. 1:1000.

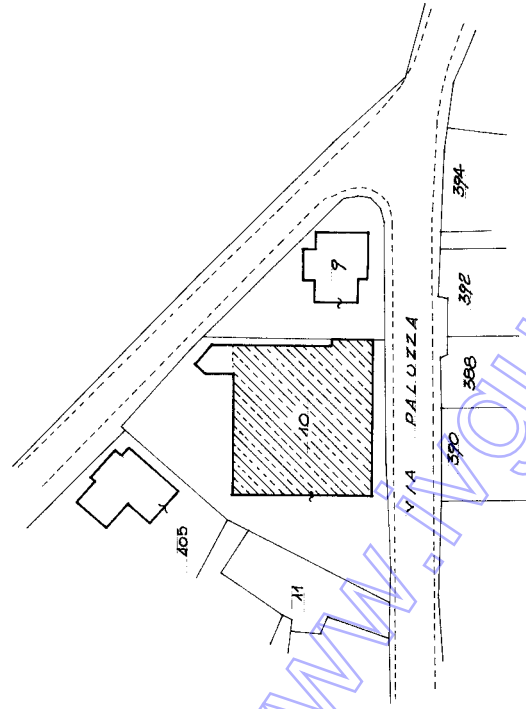

SECONDO PIANO

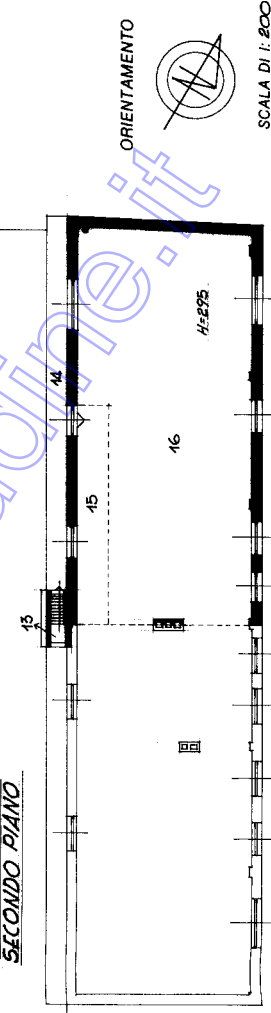

RISERVATO ALL'UFFICIO

Dichiarazione di N.C.   
Denuncia di variazione

Completata da **Geom. MARTINO**  
**DALLA FARRA**

Identificativi catastali  
F. 61 sub **3** map. **10**



Iscritto all'albo dei **Geometri**  
nella provincia di **UDINE** n. **1735**

Firma **...**

SDNA68C42L48  
A4(210x297)

# PRIMO PIANO

# PRIMO PIANO

-  nuove costruzioni
-  opere non eseguite

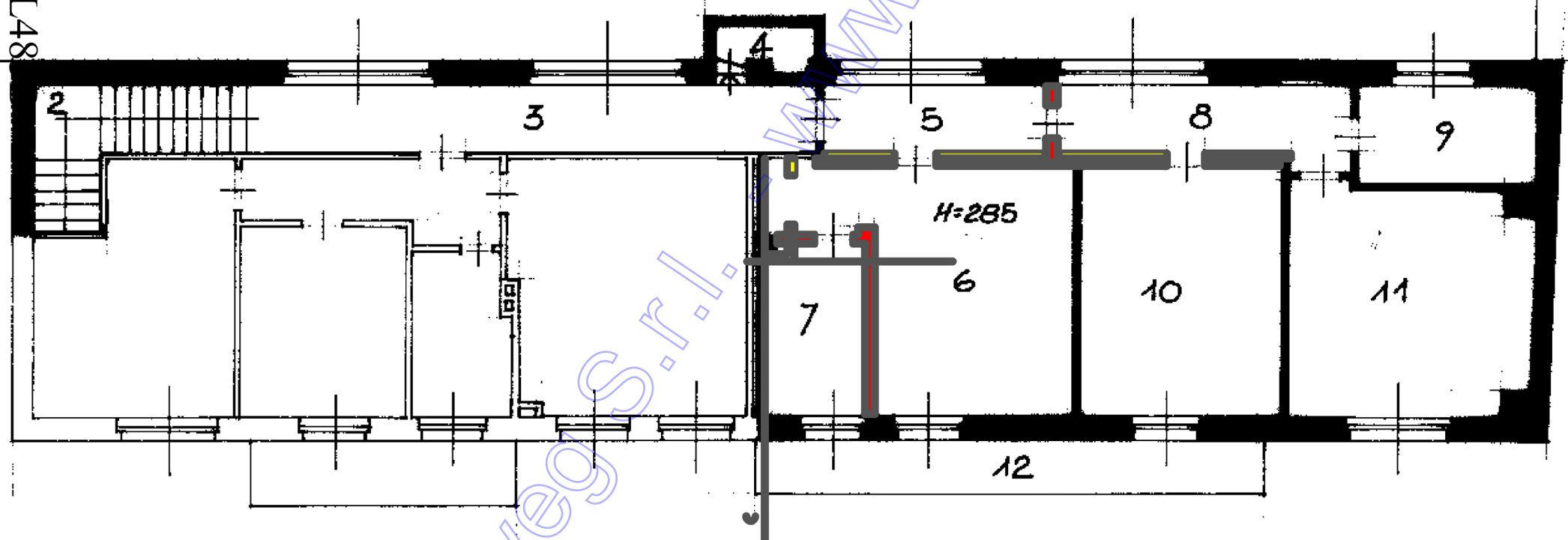



# SECONDO PIANO



nuove costruzioni



opere non eseguite

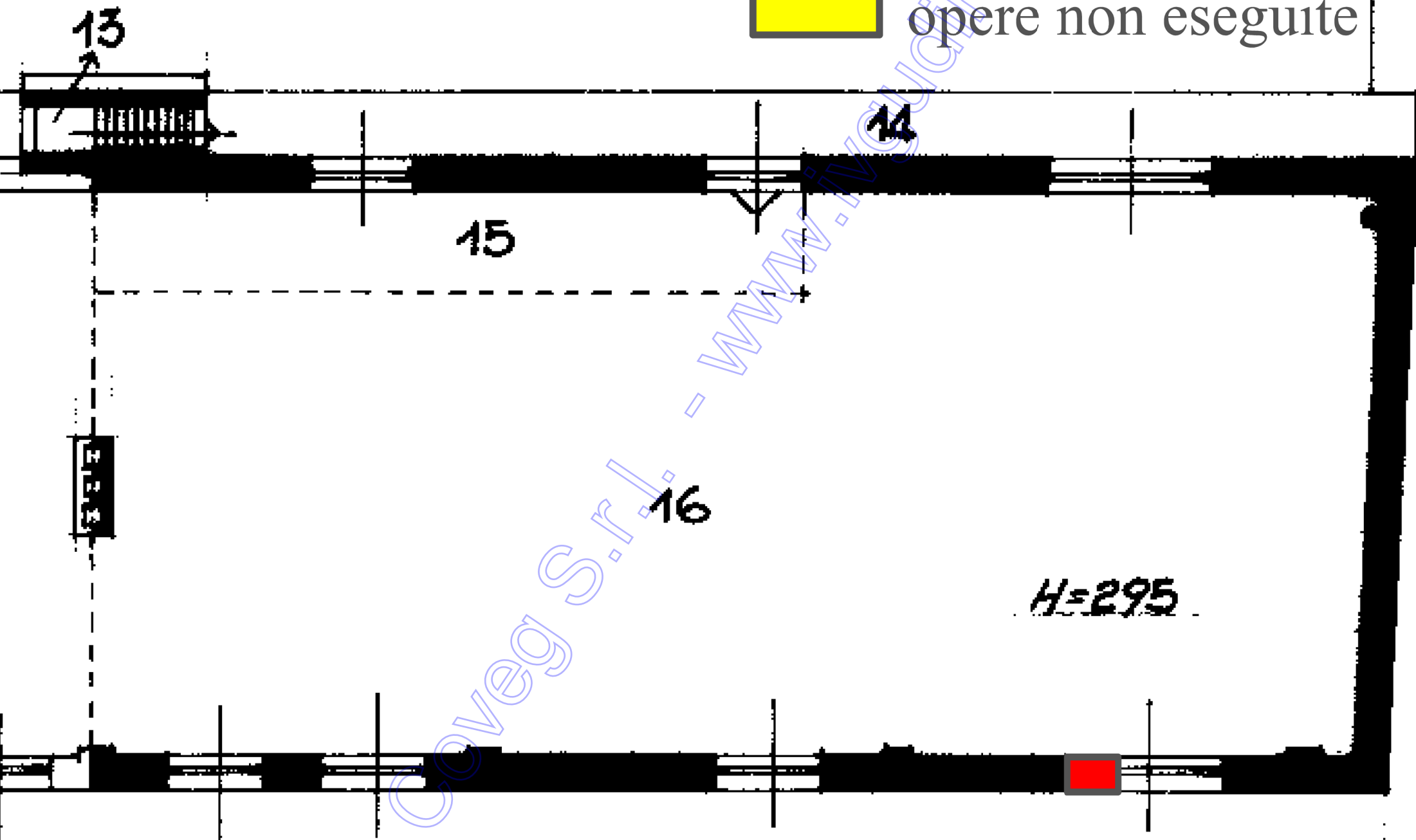

MOD. AN (CEU)

LIRE  
400

MINISTERO DELLE FINANZE  
DIREZIONE GENERALE DEL CATASTO E DEI SISTEMI  
**CATASTO EDILIZIO URBANO** (RDL 13-4-1989, n. 652)



Planimetria di u.t.u. in Comune di **TOLMEZZO** VIA **PALUZZA**

ESERCIZIO MAPPALE DEL COMUNE DI **TOLMEZZO** - REG. 61  
TRAPPA 10 - MAPPA 1-1000

**PIANO TERRA**

A - INGRESSO-SCALA COMUNE

**PRIMO PIANO**

- 2 - SCALA COMUNE
- 3 - INGRESSO COMUNE
- 4 - SCALA COMUNE
- 5 - INGRESSO
- 6 - INGRESSO
- 7 - INGRESSO
- 8 - INGRESSO
- 9 - INGRESSO
- 10 - CAMERA
- 11 - CAMERA
- 12 - TERRAZZA

- 13 - SCALA COMUNE
- 14 - TERRAZZA COMUNE
- 15 - INGRESSO COMUNE
- 16 - STENDITOIO

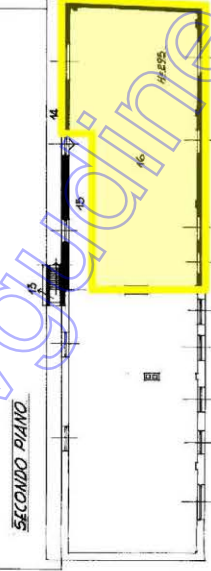

SCALA DI L. 800  
RISERVATO ALL'UFFICIO

Completata dal **Geom. MARTINO**  
DALLA **MAPPA**

Inserito all'atto di **Comprav.**  
n. **10** sub. **3** in data **14/06/2023** n. **1156**  
F. **61** della provincia di **UDINE** Firma **Stalder**

Declarazione di N.C.   
Denuncia di variazione

Identificativi catastali:  
F. **61** sub. **3** in data **14/06/2023** n. **1156**  
Particella **10** - Subalerno **3** sito

Ultima planimetria in atti

Data presentazione: 20/12/1991 - Data: 14/06/2023 - n. T407636 - Richiedente: DRSDNA68C42L483B  
Totale schede: 1 - Formato di acquisizione: A3(297x420) - Formato stampa richiesto: A4(210x297)

Catasto dei Fabbricati - Situazione al 14/06/2023 - Comune di TOLMEZZO(L195) - < Foglio 61  
VIA PALUZZA Piano 1-2

APPARTAMENTO - TOLMEZZO FG. 61 MAPP. 10 SUB. 3			
Denominazione	Sup. Est. Lorda S.E.L. arrotondata	Indice mercantile	Sup. Com. Vendibile S.C.V.
	(m <sup>2</sup> )	(%)	(m <sup>2</sup> )
Abitazione p.1-2	122,48	100%	122,48
Soffitta p. 2	110,32	50%	55,16
Balcone p. 1	11,04	25%	2,76
Totale	243,84		180,40



**Prospetto N/E da fronte strada Via Paluzza**



**Particolare infiltrazioni/muffe/distacco intonaco su balcone prospetto N/E su Via Paluzza**



Ingresso p.1



Cucina con balcone p.1



Soggiorno p.1



Camera con balcone p.1



Camera p.1



Bagno p.1



Soffitta p.2



Vano scale comune p.T-1 (sub. 5)



**Particolare bagno p.1**



**Vano scale comune p.1-2 (sub. 2)**



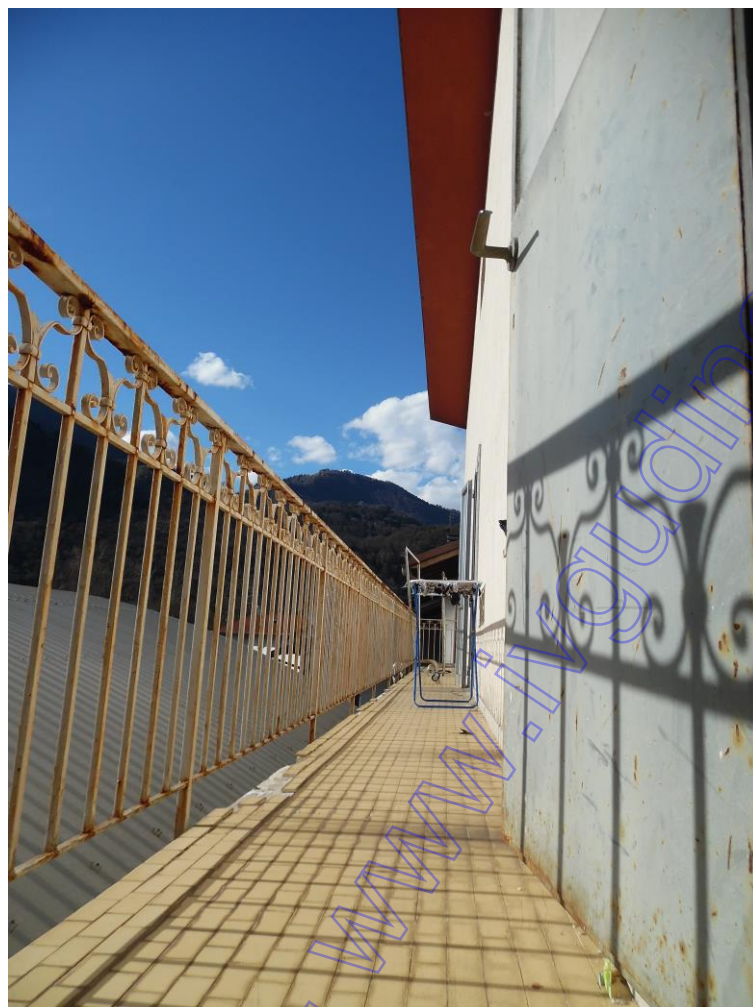

**Balcone comune p.2 (sub. 5)**

Coveg S.r.l.